



CALCARETTE

Tiramolla. Young design system.

Made in Italy,
respecting nature.

REAL LIFE

.01

SOPPALCHI
CON TRAFILA

Mezzanines with profiles

pag. 15

.02

LETTI CON TRAFILA
E SCORREVOLI

Sliding beds and beds with profiles

pag. 107

.07

CABINE

Walk-in-closet

pag. 357

.08

PONTI A SBALZO CON
LETTO ESTRAIBILE

Overhang bridges with pullout bed

pag. 387

.03

PONTI CON TRAFILA

Bridges with profiles

pag. 191

.04

PONTI CON
TERMINALE

Bridges with end element

pag. 229

.09

LETTI A RIBALTA

Foldaway beds

pag. 419

.10

DECORAZIONI

Decorations

pag. 483

.05

EASY

263

.06

ARMADIATURE

Wardrobes

pag. 331

.11

ACCESSORI

Accessories

pag. 519

index



Tiramolla

Design spaces for children

Un progetto capace di stare al passo coi tempi e al fianco dei giovani di oggi in continuo movimento, con il desiderio della scoperta, delle novità, con la curiosità del viaggio per conoscere gente nuova, differenti culture. Nella collezione trovano posto composizioni libere, personalizzate, creative e adattabili a esigenze di varie età. Allora via con la fantasia, letti sopra gli armadi, letti che scompaiono, armadi sotto ai letti, ante e pareti delle librerie decorate con tessuti e stampe digitali, materiali e colori capaci di creare una casa con stili diversi, dal vintage, allo shabby, dal moderno al contemporaneo. Un insieme di atmosfere create proprio per dare colore, sapore e un eterno senso di libertà ai giovani di oggi.

A project up to date with times and keeping up with today's active youngsters, with desire for discovery, novelty, and the curiosity to travel to meet new people and discover different cultures. The collection is characterised by free, personalized, creative compositions, suitable to the needs of all ages.

Therefore, fantasy is let loose, beds above wardrobes, pull-in beds, wardrobes under the beds, doors and walls of bookcases decorated with fabrics and digital prints, materials and colours able to create a home with different styles, from vintage, to shabby, modern and contemporary. A mix of atmospheres created to confer colour, taste and an endless sense of freedom to today's youngsters.

Un projet au diapason de l'époque et qui sait répondre aux besoins des jeunes d'aujourd'hui, toujours en perpétuel mouvement, toujours en quête de découvertes et de nouveautés, toujours impatients d'aller à la rencontre de nouvelles personnes et d'autres cultures. La collection réunit des compositions libres, personnalisées, créatives et adaptées aux exigences des différentes tranches d'âge.

Parfaite pour donner libre cours à l'imagination, aux lits sur les armoires, aux lits escamotables, aux armoires sous les lits, aux portes et murs de bibliothèques agrémentés de tissus et d'impressions numériques, de matières et de couleurs capables de donner naissance à des maisons aux styles variés, du vintage au shabby en passant par le moderne et le contemporain. Un ensemble d'atmosphères créées justement pour transmettre aux jeunes d'aujourd'hui le sens des couleurs, du goût et une éternelle soif de liberté.

Un proyecto capaz de adaptarse a los tiempos y estar al lado de los jóvenes de hoy, en continuo movimiento con el deseo por descubrir, por las novedades, con la curiosidad del viaje para conocer a gente nueva y culturas diferentes.

En la colección encuentran acomodo composiciones libres, personalizadas, creativas y adaptables a exigencias de edades diferentes. Entonces, empecemos con la fantasía, camas encima de los armarios, camas que desaparecen, armarios debajo de las camas, puertas y paredes de las librerías decoradas con tejidos e impresiones digitales, materiales y colores capaces de crear una casa con estilos diferentes, del retro al descuidado, del moderno al contemporáneo. Un conjunto de ambientes creados precisamente para dar colorido, sabor y un sentimiento de libertad sin límites a los jóvenes de hoy.

Это проект, идущий в ногу со временем и с находящейся в непрерывном движении современной молодежью, с желанием открытий, новизны, с любопытством к путешествиям с целью знакомства с новыми людьми и различными культурами.

Коллекция позволяет создавать свободные, персонализированные, креативные и соответствующие потребностям разного возраста композиции.

Дайте полную свободу воображению: кровати над шкафами, убирающиеся кровати, шкафы под кроватями, двери и стены шкафов декорированны тканями и цифровой печатью, материалы и цвета, способные создавать интерьеры в различных стилях, от винтажного до стиля Шебби, от современного стиля до стиля «модерн». Сплетение атмосфер, созданных для придания колорита, характера и вечного чувства свободы для молодежи сегодняшнего дня.



SOPPALCHI CON TRAFILA

Mezzanines with profiles











BEDROOM

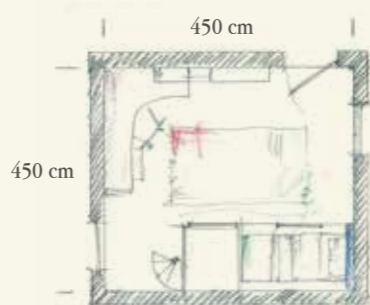
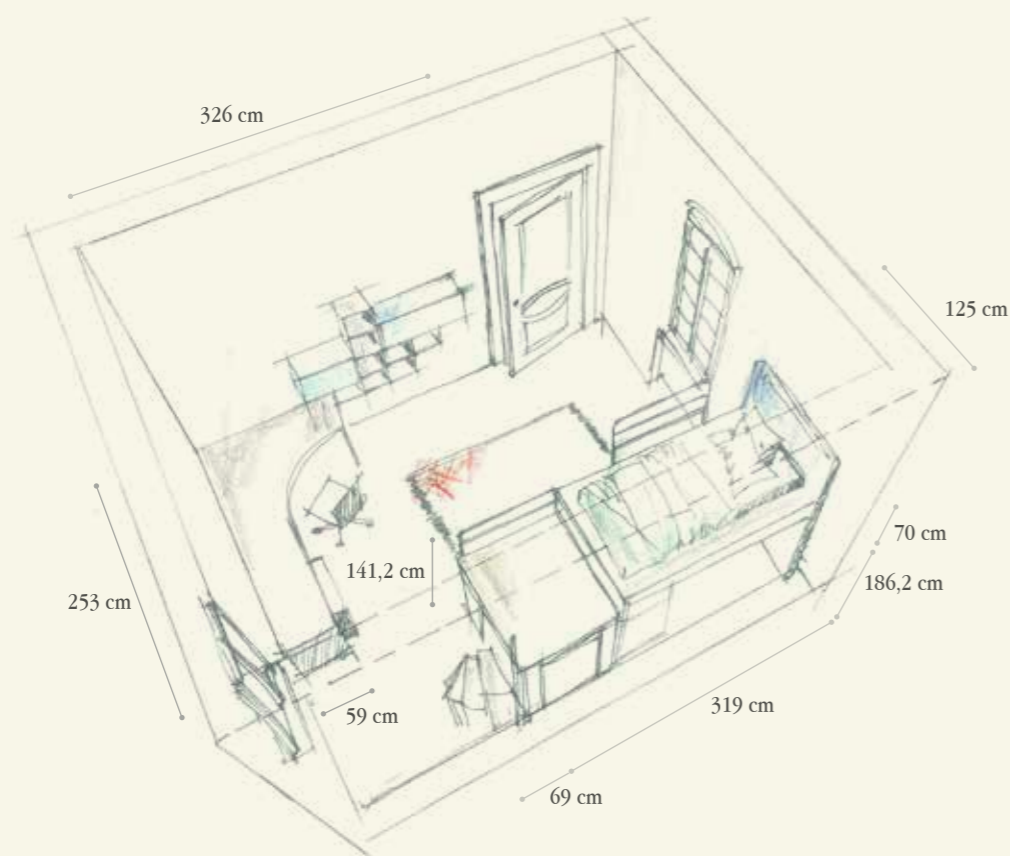

Q.TA/Q.TY	COD	L	P	H	DESCRIZIONE/DESCRIPTION
PARETE SCRITTOIO / DESK WALL					
1	MY04	250	150	40	Piano sagomato sp. 4 - <i>Shaped top tb. 4</i>
3	TN69	36,2	59	73,2	Fianco a L di sostegno per piano - <i>Supporting L-shaped side for top</i>
1	MQ66B	74	33,4	40,8	Elemento pensile orizzontale - <i>Horizontal wall box</i>
1	MQ68A	110	33,4	40,8	Elemento pensile orizzontale - <i>Horizontal wall box</i>
1	TC02	130	27,5	130	Pensile T-Cloud con vani a giorno e 3 schiene fisse - <i>Wall T-Cloud with open sections and 3 fixed backs</i>
1	SE72	65	65	77,5/90,5	Sedia con ruote regolabile in altezza con scocca in legno, basamento in metallo verniciato grigio <i>Chair on wheels adjustable in height, with wooden seat, base in grey varnished metal</i>
1	SE79	47	39	6	Seduta imbottita sfoderabile - <i>Upholstered and removable seat</i>
1	CSL25	52,3	46,2	42,2	Comodino a 2 cassetti con ruote con apertura premi-apri <i>Night table on wheels with 2 drawers push-pull opening</i>
PARETE LETTO / BED WALL					
1	S159	319	125	186,2/141,2	Soppalco L. 213 + soppalco L. 117 con trafilata lineare e tubo quadro H.183,2/138,2/42,2 <i>Mezzanine W. 213 + mezzanine W. 117 with linear profile and square tubes H. 83,2/138,2/42,2</i>
1	LT9A				Fresatura per aerazione materasso - <i>Holes for mattress aeration</i>
2	LSA03	106	2	136,5	Pannello di chiusura al metro quadrato per soppalco - <i>Closing panel per square meter for mezzanine</i>
1	LSA07	88	2	181,5	Pannello di chiusura per soppalco + scasso a dx MGT1 + taglio
1	LSA07	106	2	181,5	Closing panel per square meter for mezzanine + right slot MGT1 + custom-cut
1	LS03	98	2	136,5	
2	LS03	97	2	181,5	Pannello di chiusura al metro quadro per soppalco - <i>Closing panel per square meter for mezzanine</i>
1	LS03	106	2	41,5	
1	LSA56	52.6+52.6	2	177	Ante a soffietto sotto soppalco con maniglia PX28LN H.80 <i>Accordion doors under mezzanine with handles PX28LN H.80</i>
1	LSA54	49.7+49.7	2	132	Ante a soffietto sotto soppalco con maniglia PX28LN H.80 + taglio <i>Accordion doors under mezzanine with handles PX28LN H.80 + custom-cut</i>
1	CSL06	81,5	46,2	35	Comodino a 2 cassetti con apertura premi-apri - <i>Night table with 2 drawers push-pull opening</i>
2	EZ43			106	Supporto metallico x 3 mensole - <i>Metal support for 3 shelves</i>
2	EZ42			72,2	Supporto metallico x 2 mensole - <i>Metal support for 2 shelves</i>
3	EZ41			38,4	Supporto metallico x 1 mensola - <i>Metal support for 1 shelf</i>
3	KBR12	106	46,2	2,8	Mensola per soppalco L. 125 - <i>Shelves for mezzanine W. 125</i>
2	KBR12	106	46,2	2,8	Mensola per soppalco L. 125 - <i>Shelves for mezzanine W. 125</i>
1	KBR14	194	46,2	2,8	Mensola per soppalco L. 213 - <i>Shelves for mezzanine W. 213</i>
1	TBK07	115,2	2	6,5	Tubo appendiabiti in alluminio + taglio - <i>Closet rod in aluminium + custom-cut</i>
2	KX96RN	200			Strip led adesiva con trasformatore e sensore di movimento <i>Adhesive strip led with plug-in transformer with motion sensor switch</i>
1	PR32	100	2	75	Protezione per letto - <i>Protection for bed</i>
1	PR31	100	2	50	Protezione per letto - <i>Protection for bed</i>
1	TE13	123	10	70	Testata imbottita - <i>Upholstered headboard</i>
1	SC70	109,4	68,8	190,2	Scala a chiocciola a 5 gradini apribili a ventaglio per soppalchi H. 141,2 <i>Winding stairs with 5 fan-shaped steps for mezzanines H. 141,2</i>
3	VS24	43,5	20,5	20	Mensola T-Box - <i>T-Box shelf</i>
1	VS01	74	20,5	20	Mensola T-Box - <i>T-Box shelf</i>
1	TBK33	200	2	6,5	Tubo appendiabiti in alluminio - <i>Closet rod in aluminium</i>



I'M OUT
OF BED
AND
DRESSED.
WHAT
MORE DO
YOU WANT

?

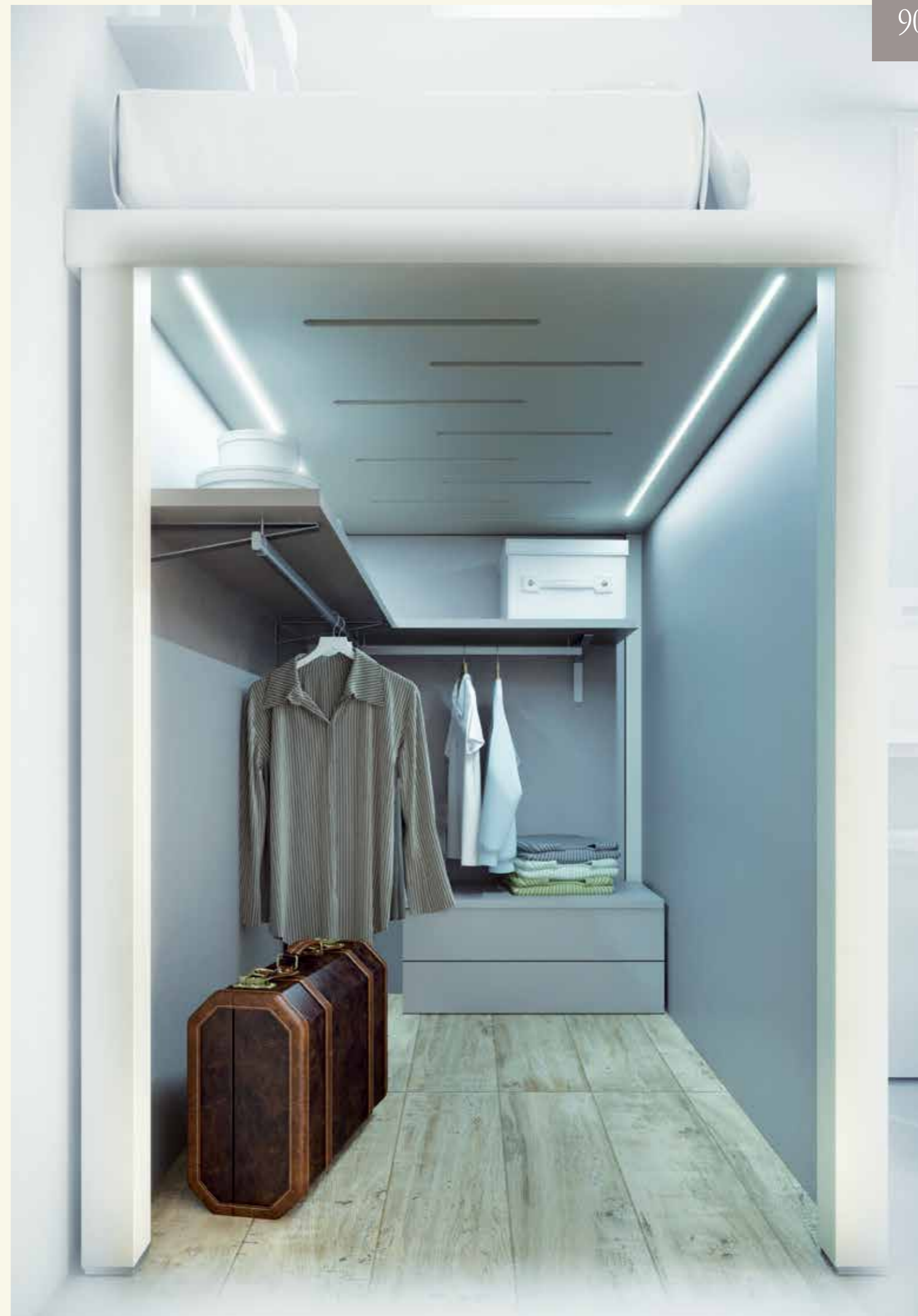



902

BEDROOM

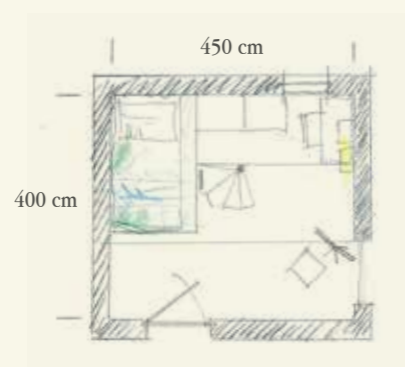
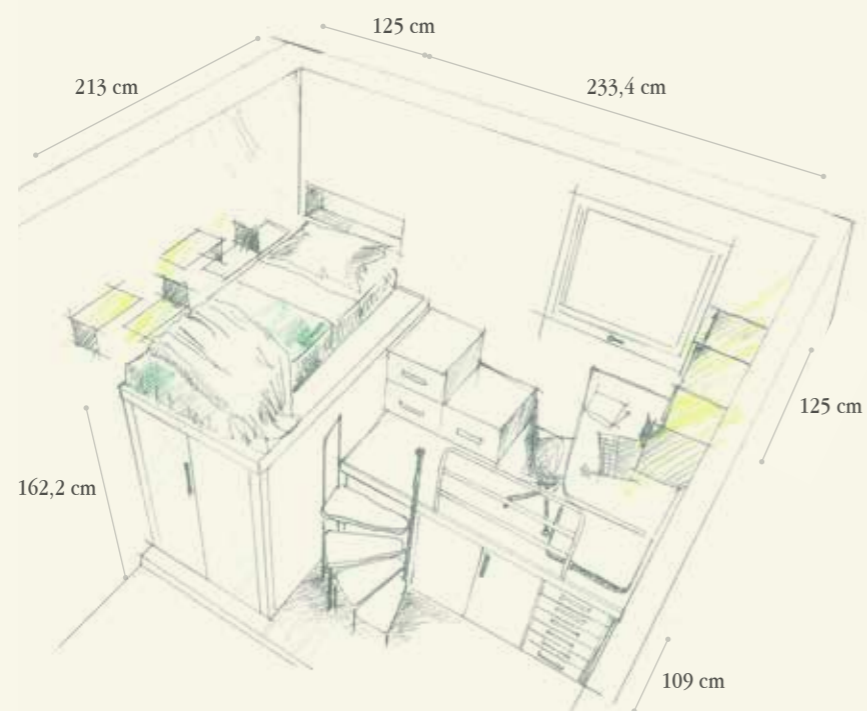

Finiture / Finishing



65 - Corda



09 - Biscotto



18 - Yellow Rose



46 - Muschio



T101

NF Corda
Cord-colour

Q.TA/Q.TY	COD	L	P	H	DESCRIZIONE/DESCRIPTION
PARETE SCRITTOIO / DESK WALL					
1	TH77	233,4	125	8	Piano con trafilata 4 lati uso soppalco/studio - Top with profiles on 4 sides for mezzanine/office
4	GT6PL	8	8	106,2	Tubo quadro 8x8 uso soppalco - Square tube 8x8 for mezzanine
1	LS03	66,2	2	104,5	Pannello di chiusura al metro quadro - Closing panel per square meter
1	LSA53	49,6+49,6	2	100	Ante a soffietto sotto soppalco con maniglia PX09 Accordion doors under mezzanine with handles PX09
1	B208	41,6	59	101	Colonna con 6 cassetti maniglia PX09 - Column with 6 drawers handles PX09
1	FN83	3,2+3,2	59	101	Coppia fianchi di chiusura - Couple of finishing end sides
1	PR32	100	2	75	Protezione per letto - Protection for bed
1	SC74	98,4	64,5	170	Scala a chiocciola a 4 gradini apribili a ventaglio per soppalchi H.109 Winding stairs with 4 fan-shaped steps for mezzanine H. 109
3	MP96	50	56,5	22	Pedana con cassetto maniglia PX09 - Base with drawers, handles PX09
1	SE10	65	65	85,5/98,5	Sedia con ruote regolabile in altezza con scocca imbottita sfoderabile e basamento in metallo verniciato grigio Chair on wheels, adjustable in height with upholstered and removable seat and base in grey varnished metal
2	ML94	36	31,1	40,8	Contenitore pensile a giorno in metallo - Wall open box in metal
1	GR23	4	59	73,2	Gambe telaio in metallo - Metal frame leg
1	MY04	115	59/90	4	Piano sagomato al metro quadro per scrittoio - Shaped top per square meter for desk
PARETE LETTO / BED WALL					
1	TH6L	213	125	8	Soppalco predisposto per 1 materasso con trafilata lineare e tubo quadro H. 162,2 Mezzanine with set up for 1 mattress with linear profiles and square tubes H. 162,2
1	LT9A				Fresatura per aerazione materasso - Holes for mattress aeration
4	LS03	97	2	157,5	Pannello di chiusura al metro quadro con livellatori
1	LS03	106	2	157,5	Closing panel per square meter with level adjusters
1	LSA36	52,8+52,8	2	177	Ante a soffietto sotto soppalco con maniglia PX09 + taglio Accordion doors under mezzanine with handles PX09 + custom-cut
2	KX96RN	200			Strip led adesiva con trasformatore e sensore di movimento Adhesive strip led with plug-in transformer with motion sensor switch
1	CSL06	81,5	46,2	35	Comodino a due cassetti - Night table with 2 drawers
3	VS24	43,5	20,5	20	Mensola T-Box - T-Box shelf
1	VS01	74	20,5	20	Mensola T-Box - T-Box shelf
5	EZ41			38,4	Supporto metallico per una mensola - Metal support for 1 shelf
1	KBR12	106	46,2	2,8	Mensola per soppalco L. 125 - Shelves for mezzanine W. 125
1	KBR14	194	46,2	2,8	Mensole per soppalco L. 213 - Shelves for mezzanine W. 213
1	TBK33	200	2	6,5	Tubo appendiabiti + taglio - Closet rod + custom-cut
1	TBK31	100	2	6,5	Tubo appendiabiti - Closet rod







903

BEDROOM

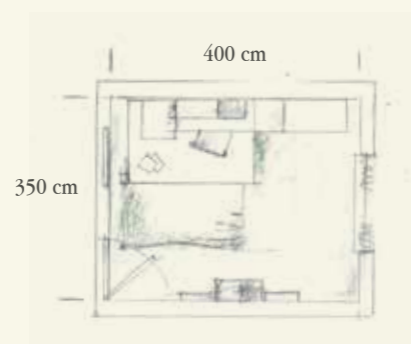
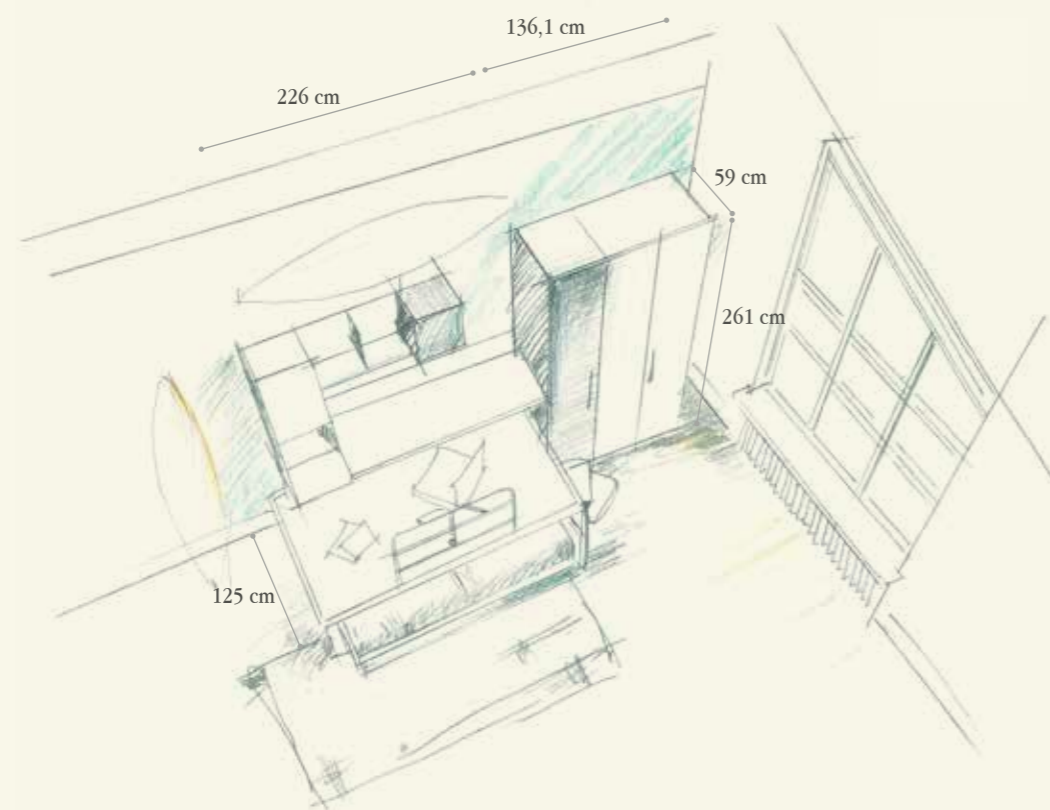

Finiture / Finishing



24 - Avio

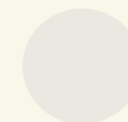

42 - Ghiaccio



48 - Pioggia



47 - Argilla

Alluminio anodizzato
Anodized aluminium

T109

NH - Ghiaccio
Ice-colour

Q.TA/Q.TY	COD	L	P	H	DESCRIZIONE/DESCRIPTION
PARETE ARMADIO / WARDROBE WALL					
1	B525	129,7	59	261	Armadio con 4 tubi 2 ripiani maniglie PM42 - Wardrobe with 4 closet rods and 2 shelves handles PM42
1	FN88	3,2+3,2	59	261	Coppia fianchi di chiusura - Couple of finishing end sides
PARETE SCRITTOIO -LETTO/ BED-DESK WALL					
1	TQ82	166,6	59,2	24	Scrivania pensile con fascia H. 20 sp. 4 - Wall writing desk with back strip H. 20 tb. 4
1	MQA42	38	31,1	40,8	Contenitore pensile con apertura premi-apri - Wall box with push-pull opening
1	MQA56	40,8	33,4	110	Contenitore pensile con apertura premi-apri - Wall box with push-pull opening
1	MQ68B	110	33,4	40,8	Contenitore pensile con apertura premi-apri - Wall box with push-pull opening
2	ML86	37	25	40,8	Contenitore pensile a giorno in metallo con schiena - Wall box in metal with back
1	SE72	65	85,5	77,5/90,5	Sedia con ruote regolabile in altezza con scocca in legno basamento in metallo verniciato grigio Chair on wheels adjustable in height with wooden seat and base in grey varnished metal
1	SE79	47	39	6	Seduta imbottita sfoderabile - Upholstered and removable seat
1	S134	226	125	66	Soppalco con trafilata lineare e tubo quadro - Mezzanine with linear profiles and square tubes
1	PR32	100	2	75	Protezione per letto - Protection for bed
1	SC72	66	55,2	66	Scala a chiocciola a 2 gradini apribili a ventaglio per soppalchi H.66 Winding stairs with 2 fan-shaped steps for mezzanines H. 66
1	LR32	203,5	96,6	53,2	Letto inferiore scorrevole - Lower sliding bed
1	LK54	195	88	21	Coppia cassetti estraibili su ruote - Couple of pull-out drawers on wheels
PARETE SPECCHI / MIRRORS WALL					
4	VS24	435	20,5	20	Mensola T-Box - T-Box shelf
1	VS23	40	20,5	40	Mensola T-Box - T-Box shelf
1	SV32	58	3	190	Specchio destro Urban collection - Right Mirror Urban collection
1	SV31	58	3	190	Specchio sinistro Urban collection - Left Mirror Urban collection
2	PUF4	40	40	46	Pouf con ruote - Pouf on wheels



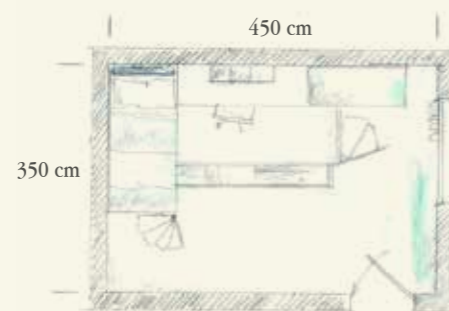
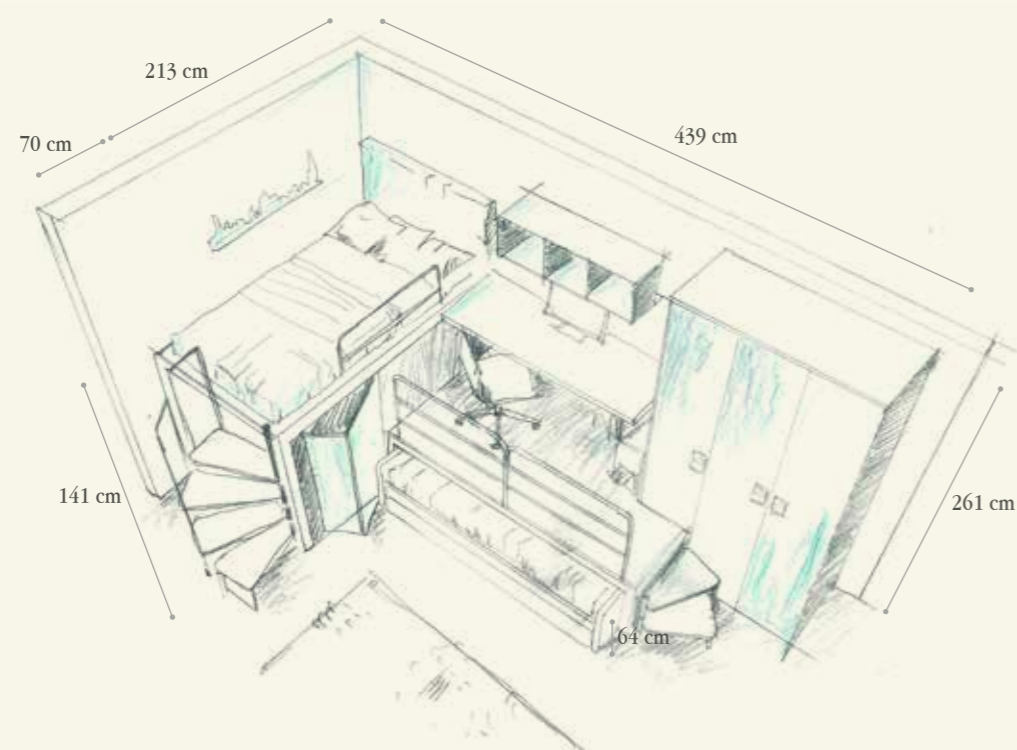

Image Collection
WD 308



904

BEDROOM



Finiture / Finishing



46 - Muschio



47 - Argilla

NT Trama Tessuto
Weft FabricAlluminio anodizzato
Anodized aluminium

Q.TA/Q.TY	COD	L	P	H	DESCRIZIONE/DESCRIPTION
ZONA LETTO SOPPALCO / BED MEZZANINE WALL					
1	TH6L	213	125	8	Piano soppalco uso letto - <i>Mezzanine top for bed</i>
4	GT6QL	8	8	138,2	Tubo quadro 8x8 uso soppalco - <i>Square tube 8x8 for mezzanine</i>
1	LT9A				Fresatura per aerazione materasso - <i>Holes for mattress aeration</i>
1	LSA03	106	2	136,5	Pannello di chiusura al metro quadro - <i>Closing panel per square meter</i>
1	LS03	115,5	2	136,5	Pannello di chiusura al metro quadro - <i>Closing panel per square meter</i>
1	LSA44	40,1+40,1	2		Anta a soffietto sotto soppalco con stampa digitale, maniglia PX77 + taglio <i>Accordion doors under mezzanine with digital print, handles PX77 + custom-cut</i>
1	TE13	123	10	70	Testata imbottita - <i>Upholstered headboard</i>
1	KR83	100	5	35,5	"City scape: New York" sagoma appendiabiti in metallo con illuminazione <i>"City scape: New York" wall coat hanger shape in metal with light</i>
1	PR31	100	2	50	Protezione letto - <i>Protection for bed</i>
1	SC70	109,4	68,8	190,2	Scala a chiocciola a 5 gradini per soppalchi H. 136,2-141 <i>Winding stairs with 5 fan-shaped steps for mezzanines H. 136,2-141</i>
1	KR02	54	110	93,5	Carrello portabiti - <i>Clothes cart</i>
ZONA SOPPALCO / MEZZANINE WALL					
1	S134	226	125	64,2	Sopralco con trafilata lineare e tubo quadro (senza luce) <i>Mezzanine with linear profiles and square tubes (without light)</i>
1	SC72	66	65	66	Scala a chiocciola a 2 gradini per soppalchi H. 66 <i>Winding stairs with 2 fan-shaped steps for mezzanines H. 66</i>
1	LS46	106	2	59,5	Pannello di chiusura laterale fra tubi - <i>Lateral closing panel between tubes</i>
2	PR32	100	2	75	Protezione letto - <i>Protection for bed</i>
LETTI SOTTO SOPPALCO / BEDS UNDER MEZZANINE					
1	LR32	203,5	96,6	53,2	Letto scorrevole - <i>Sliding bed</i>
1	LK53	195	87	21	2° letto estraibile - <i>2nd pull-out bed</i>
PARETE SCRITTOIO / DESK WALL					
1	TQ88	184	59,2	63	Scrivania pensile con fascia H. 59 sp. 4 + taglio <i>Wall writing desk with back strip H. 59 th. 4 + custom-cut</i>
1	MQ57	110	31,1	40,8	Contenitore pensile con 3 vani a giorno - <i>Wall box with 3 open sections</i>
1	SE72	65	65	77,5/90,5	Sedia con ruote regolabile in altezza con scocca in legno e basamento in metallo verniciato grigio <i>Chair on wheels adjustable in height with wooden seat and base in grey varnished metal</i>
1	SE79	47	39	6	Seduta imbottita sfoderabile - <i>Upholstered and removable seat</i>
PARETE ARMADIO / WARDROBE WALL					
1	B293	129,6	59	261	Armadio in sovrapposizione soppalco - <i>Overlapping wardrobe on mezzanine</i>
1	FNS38	3,2+3,2	59	197/261	Coppia fianchi di chiusura - <i>Couple of finishing end sides</i>



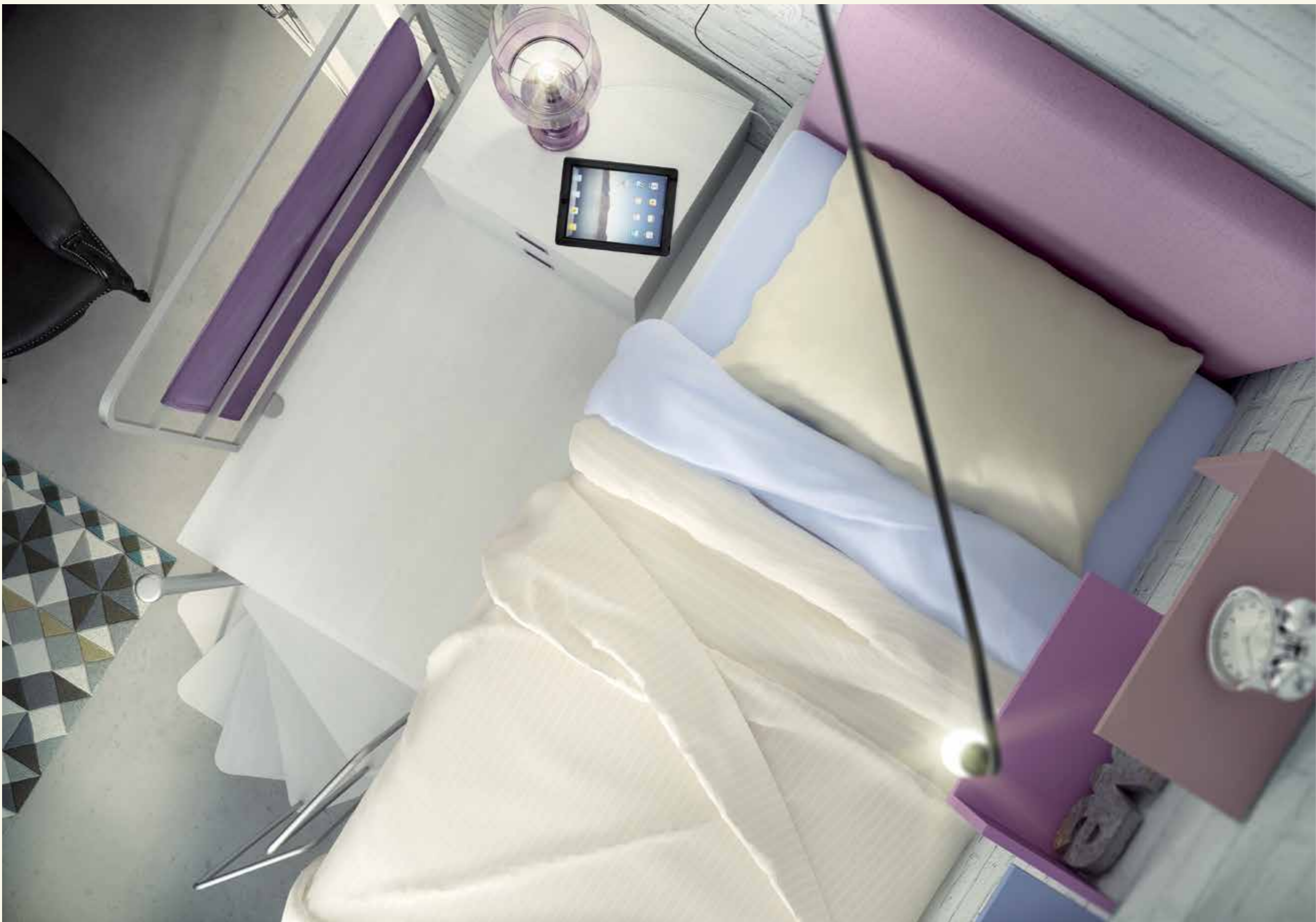

Image Collection
WD 162









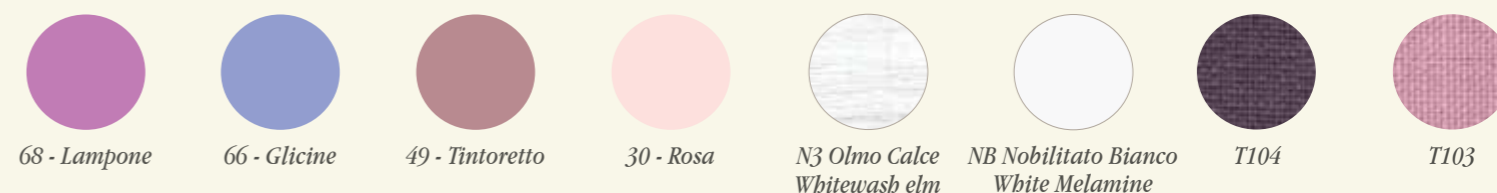
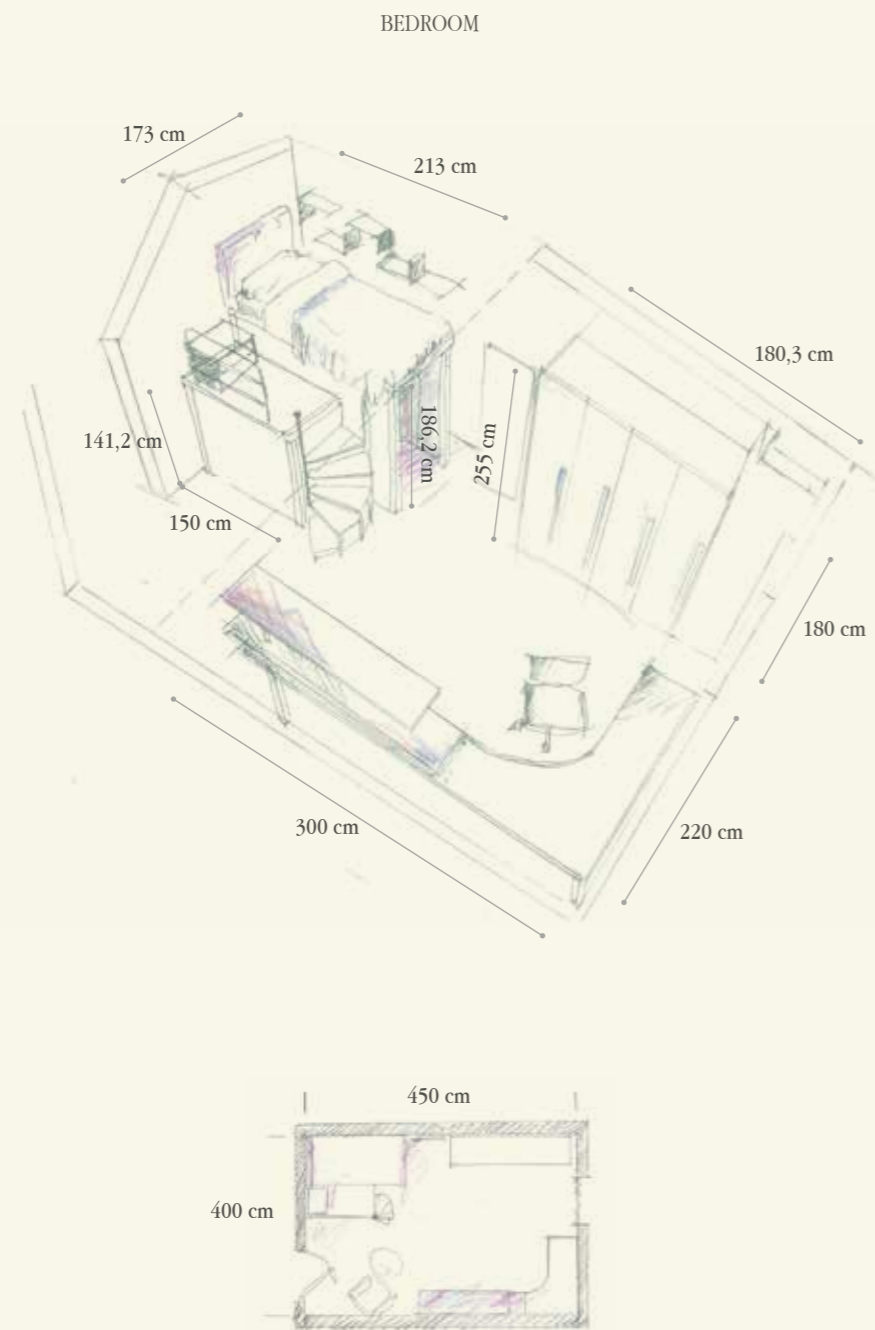

Q.TA'/Q.TY	COD	L	P	H	DESCRIZIONE/DESCRIPTION
PARETE SCRITTOIO / DESK WALL					
1	MY04	200	133,4	40	Piano sagomato sp. 4 - <i>Shaped top tb. 4</i>
1	MY04	92	59	40	Piano lineare - <i>Linear top</i>
3	GH63	5	5	69	Tubo quadro a pavimento con piastra e piede - <i>Floor square tube with plate and foot</i>
1	GH33	5	5	69	Tubo quadro a pavimento con piede - <i>Floor square tube with foot</i>
1	GH35	5	5	131	Tubo quadro a pavimento con piede + taglio - <i>Floor square tube with foot + custom-cut</i>
1	GH42	5	5	58	Tubo quadro intermedio fra mensole - <i>Intermediate square tube between shelves</i>
5	GH41	5	5	33,8	Tubo quadro intermedio fra mensole - <i>Intermediate square tube between shelves</i>
1	MG76	105	2	33,3	Anta scorrevole in legno per libreria con guida di scorrimento - <i>Wooden sliding door for bookcase with rail</i>
1	B206	85,6	59	69	Cassettiera a 4 cassetti con maniglia incasso PX26LL <i>Chest of drawers with 4 drawers and recessed handles PX26LL</i>
1	FN42	3,2	59	69	Coppia di fianchi per cassetiera - <i>Finishing end sides for chest of drawers</i>
2	MG36	233,4	33,4	2,8	Mensole libreria - <i>Shelves for bookcase</i>
1	MG34	166,6	33,4	2,8	Mensola libreria - <i>Shelves for bookcase</i>
1	SE72	65	85,5	77,5/90,5	Sedia con ruote regolabile in altezza con scocca in legno e basamento in metallo verniciato grigio <i>Chair on wheels adjustable in height with wooden seat and base in grey varnished metal</i>
1	SE79	47	39	6	Seduta imbottita sfoderabile - <i>Upholstered and removable seat</i>
PARETE ARMADIO CON TAGLIO INCLINATO / WARDROBE WALL WITH OBLIQUE CUT					
2	B134	41,6	59	261	Colonne armadio con 1 tubo appendiabiti, 1 ripiano, anta taglio inclinato e maniglia a incasso PX28LL <i>Wardrobe columns with 1 closet rod, 1 shelf, oblique-cut door and recessed handles PX28LL</i>
1	B114	41,6	59	229	Colonna armadio con 1 ripiano, 1 tubo appendiabiti, anta taglio inclinato, maniglia a incasso PX28LL H.80 <i>Wardrobe column with 1 closet rod, 1 shelf, oblique-cut door and recessed handles PX28LL H.80</i>
1	B100	41,6	59	196	Colonna armadio con 1 tubo appendiabiti, 1 ripiano, anta con taglio inclinato e maniglia a incasso PX28LL H.80 <i>Wardrobe column with 1 closet rod, 1 shelf, oblique-cut door and recessed handles PX28LL H.80</i>
1	FN46	3,2	59	196	Fianco finale di finitura + taglio inclinato - <i>Finishing end side + oblique custom-cut</i>
1	FN48	3,2	59	261	Fianco finale di finitura + taglio inclinato - <i>Finishing end side + oblique custom-cut</i>
2	FN58	2,5	56,8	261	Divisore intermedio + taglio - <i>Intermediate partition + custom-cut</i>
1	FN57	2,5	56,8	229	Divisore intermedio + taglio - <i>Intermediate partition + custom-cut</i>
1	MG53				Costo fisso di progettazione - <i>Fixed cost for drawing designing</i>
PARETE LETTO / BED WALL					
1	S158	213	173,5	186,2/141,2	Soppalco con trafilata lineare e tubo quadro 8x8 <i>Mezzanine with linear profiles and square tubes 8x8</i>
1	IT9A				Fresatura per aerazione materasso - <i>Holes for mattress aeration</i>
1	LSA06	81	2	181,5	Pannello laterale sotto soppalco al metro quadrato + scasso x trafilata MGT1 <i>Lateral panel under mezzanine per square meter + slot for profiles MGT1</i>
2	LS03	65,5	2	136,5	Pannello laterale sotto soppalco al metro quadrato <i>Lateral panel under mezzanine per square meter</i>
1	LS03	55	2	181,5	Pannello laterale sotto soppalco al metro quadrato <i>Lateral panel under mezzanine per square meter</i>
1	LS03	131	2	41,5	Pannello laterale sotto soppalco al metro quadrato <i>Lateral panel under mezzanine per square meter</i>
2	LS03	97	2	181,5	Pannello laterale sotto soppalco al metro quadrato + livellatori <i>Lateral panel under mezzanine per square meter + level adjusters</i>
1	LS03	131	2	136,5	Pannello laterale sotto soppalco al metro quadrato con stampa digitale <i>Lateral panel under mezzanine per square meter with digital print</i>
1	LSA46	40,1+40,1	2	177	Ante a soffietto sotto soppalco con maniglia incasso PX28LL <i>Accordion doors under mezzanine with recessed handles PX28LL</i>
3	RL23	4	1,5	130,2	Creomaglieria in alluminio per mensole - <i>Rack in aluminium for shelves</i>
6	RL25	4	1,5	175,2	Creomaglieria in alluminio per mensole - <i>Rack in aluminium for shelves</i>
16	RL33	3	2,8	11,5	Supporto per mensole - <i>Bracket for shelves</i>
3	KBR01	87	33,4	2,8	Mensola per cremagliera + scasso per tubo quadro MGT1 <i>Shelf for rack + slot for square tube MGT1</i>
1	KBR03	160,6	33,4	2,8	Mensola per cremagliera + taglio - <i>Shelf for rack + custom-cut</i>
3	KBR03	131	33,4	2,8	Mensola per cremagliera + taglio - <i>Shelf for rack + custom-cut</i>
1	TBK77	160,6	2	6,5	Tubo appendiabiti in alluminio + taglio - <i>Closet rod in aluminium + custom-cut</i>
1	CSL06	81,5	46,2	35	Comodino a 2 cassetti con maniglia ad incasso PX26LL <i>Night table with 2 drawers and recessed handles PX26LL</i>
3	KX96RN	200			Strip led adesiva con trasformatore e sensore di movimento <i>Adhesive strip led with plug-in transformer with motion sensor switch</i>



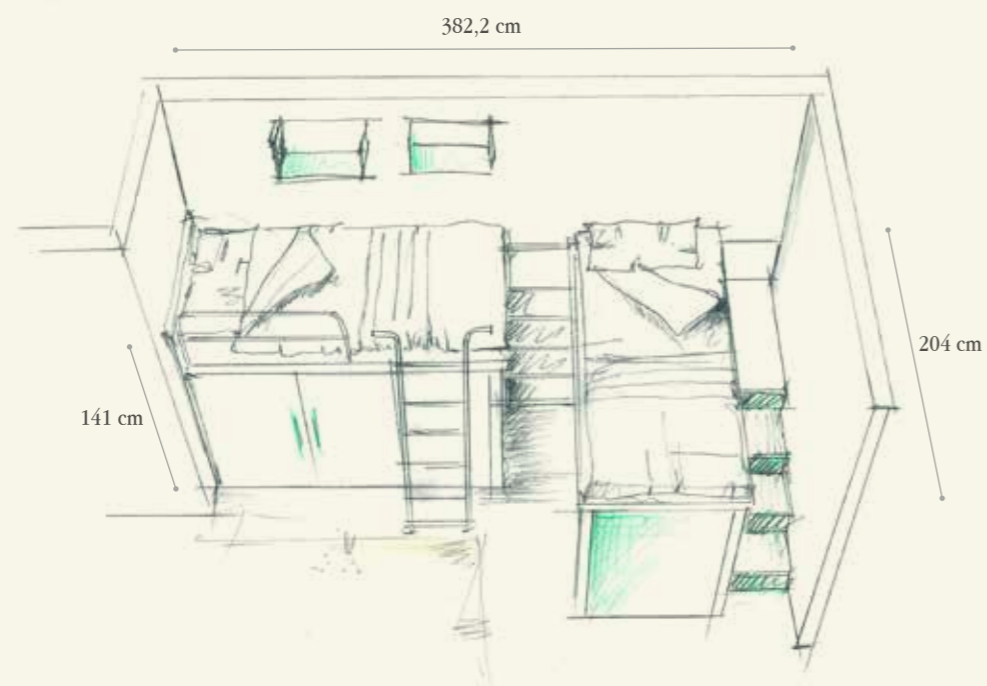

Image Collection
WD 305



906

BEDROOM



Finiture / Finishing



04 - Verde Lime

RN Rovere Inciso
Engraved oak

Q.TA'/Q.TY	COD	L	P	H	DESCRIZIONE/DESCRIPTION
PARETE ARMADIO / WARDROBE WALL					
3	B224	56,4	59	133	Colonne armadio con 1 tubo appendiabiti e maniglia PM42 <i>Wardrobe columns with 1 closet rod and handle PM42</i>
2	FN54	2,5	56,8	133	Divisore intermedio - <i>Intermediate partition</i>
1	FN84	3,2+3,2	59	133	Coppia fianchi di chiusura - <i>Couple of finishing end sides</i>
PARETE LETTO / BED WALL					
1	TH66	200	100	8	Piano per soppalco - <i>Top for mezzanine</i>
4	GT6QL	8	8	136,5	Tubo quadro 8x8 uso soppalco - <i>Square tube 8x8 for mezzanine</i>
1	LT9A				Fresatura per aerazione materasso - <i>Holes for mattress aeration</i>
1	LS60	81	2	136,5	Pannello di chiusura per soppalco - <i>Closing panel for mezzanine</i>
1	SCL31			129,6	Scala in metallo verniciato grigio - <i>Stairs in grey varnished metal</i>
1	BF57	200/203,1	100	141,2	Letto scorrevole - <i>Sliding bed</i>
1	GS84	182			Guida per scorrevoli in alluminio - <i>Aluminium rail for sliding elements</i>
1	LCX5	43	182,6	101	Scala con 3 cassetti e vani a giorno - <i>Stairs with 3 drawers and open sections</i>
1	LCY4	149,6	2	101	Pannello laterale per scala - <i>Lateral panel for stairs</i>
3	PR31	100	2	50	Protezione per letto - <i>Protection for bed</i>
2	ML90	50	25	24	Mensola in metallo - <i>Metal shelf</i>
PARETE SCRITTOIO / DESK WALL					
1	MH99	181,8	88,8	2,8	Piano scrittoio sagomato sp. 2,8 - <i>Shaped desk tb. 2,8</i>
1	GH63	5	5	73,2	Tubo quadro a pavimento con piastra e piede - <i>Floor square tube with plate and foot</i>
1	SD63	43,5	56	82	Sedia fissa con scocca in legno e basamento in metallo verniciato grigio <i>Fixed chair with wooden seat and base in grey varnished metal</i>
1	T400	47	33,4	133	Colonna con ripiani - <i>Column with shelves</i>
1	T413	90,8	33,4	133	Colonna (con 1 ripiano in meno) - <i>Column (with 1 shelf less)</i>
1	SS44	43,3	1,2	124,6	Schiena - <i>Back</i>
1	SS84	87,3	1,2	124,6	Schiena - <i>Back</i>
1	FF34	2,8	33,4	133	Fianco di chiusura - <i>Finishing end side</i>



KEEP
CALM
AND
LOVE
LIFE



907

BEDROOM

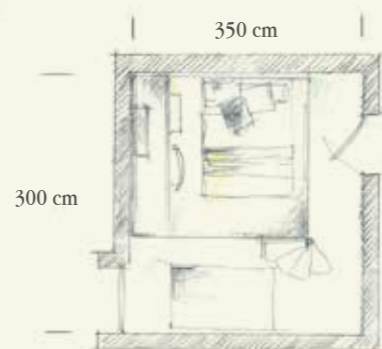
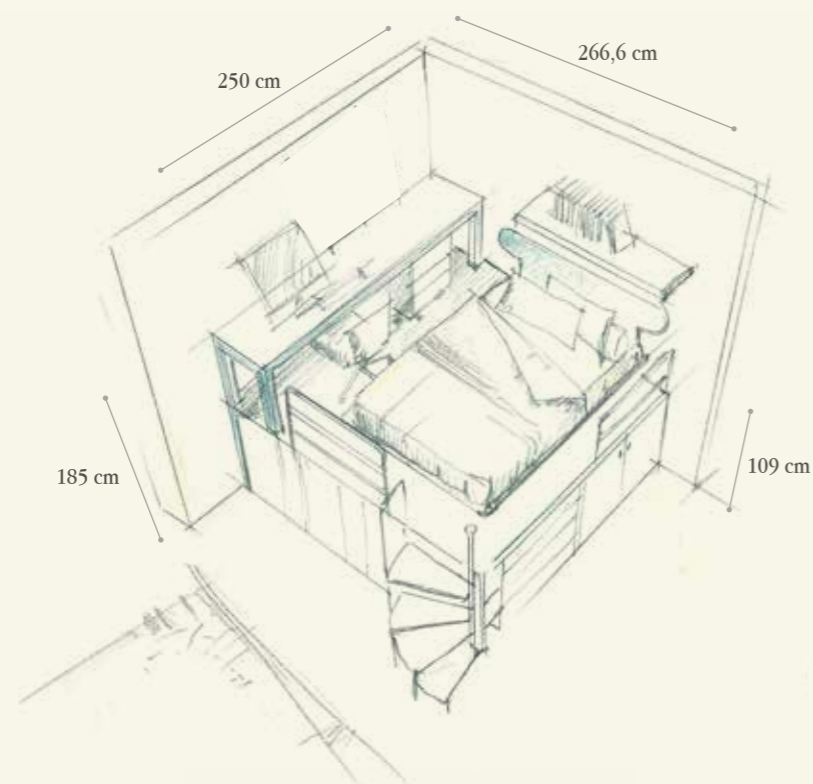

Finiture / Finishing

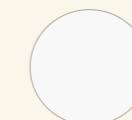

39 - Bianco



65 - Corda

NB Nobilitato Bianco
White melamineNF Corda
Cord-colour

Q.TA'/Q.TY	COD	L	P	H	DESCRIZIONE/DESCRIPTION
ZONA SOPPALCO / MEZZANINE AREA					
2	TH87	266,6	125	8	Piano per soppalco (senza luce) - <i>Top for mezzanine (without light)</i>
5	GT6PL	8	8	106,2	Tubo quadro 8x8 uso soppalco - <i>Square tube 8x8 for mezzanine</i>
3	GT86L	8	8	106,2	Tubo quadro 8x8 con piastra per piani accoppiati + livellatore GTL33 <i>Square tube 8x8 with plate for double top + level adjuster GTL33</i>
1	PR31	100	2	50	Protezione per letto o soppalco - <i>Protection for bed or mezzanine</i>
1	PR32	100	2	75	Protezione per letto o soppalco - <i>Protection for bed or mezzanine</i>
1	FN83	3,2	59	101	Coppia di fianchi di chiusura - <i>Couple of finishing end sides</i>
2	B211	85,6	59	101	Colonne armadio con 1 tubo appendiabiti e maniglie PX74/39 <i>Wardrobe column with 1 closet rod and handles PX74/39</i>
1	FN53	2,5	58,6	101	Divisore intermedio - <i>Intermediate partition</i>
1	FN83	3,2	59	101	Coppia di fianchi di chiusura - <i>Couple of finishing end sides</i>
1	B212	85,6	59	101	Colonna armadio con 6 cassetti e maniglie PX73/39 <i>Wardrobe column with 6 drawers and handles PX73/39</i>
1	FN53	2,5	58,6	101	Divisore intermedio - <i>Intermediate partition</i>
1	LS83	48,4	2	100	Anta battente di chiusura sotto soppalco - <i>Finishing hinged door under mezzanine</i>
1	FN83	3,2	59	101	Coppia di fianchi di chiusura - <i>Couple of finishing end sides</i>
1	B209	56,4	59	101	Colonna armadio con 1 tubo appendiabiti e maniglie PX74/39 <i>Wardrobe column with 1 closet rod and handles PX74/39</i>
1	SC74	98,4	64,5	170	Scala a chiocciola a 4 gradini apribile a ventaglio per soppalchi H. 105,2/109 <i>Winding stairs with 4 fan-shaped steps for mezzanines H 105,2/109</i>
1	FT01	16,5	2	100,6	Fascia di tamponamento - <i>Adjustment strip</i>
2	MH99	75,4	27,4	2,8	Piano sagomato sp.2,8 - <i>Shaped top th. 2,8</i>
ZONA SOPRASOPPALCO / OVER MEZZANINE AREA					
1	TH85	250	59	8	Piano per scrittoio - <i>Top for desk</i>
4	GT63	8	8	73,2	Tubo quadro 8x8 con piastra e livellatore - <i>Square tube 8x8 with plate and level adjuster</i>
1	CSL34	52,3	46,2	58,2	Comodino a 3 cassetti con ruote e maniglie Px73/39 <i>Night table on wheels with 3 drawers and handles Px73/39</i>
1	SE72	65	65	77,5/90,5	Sedia con ruote regolabile in altezza, con scocca in legno, basamento in metallo verniciato grigio <i>Chair on wheels adjustable in height with wooden seat and base in grey varnished metal</i>
1	SE79	47	39	6	Seduta imbottita sfoderabile - <i>Upholstered and removable seat</i>
1	LE92	128,6	201,6	10,2	Letto tipo Tatami - <i>Bed like Tatami</i>
1	MGT93				Maggiorazione per attacco testata - <i>Supplement for headboard booking</i>
1	TE99	149	2,8	60	Testata sagomata - <i>Shaped headboard</i>
1	PG81	138,2	33,4	7,5	Mensola in folding con reggimensola a scomparsa per attacco a muro con profili laterali (senza luce) <i>Folding shelf with concealed bracket for fixing to the wall with lateral profiles (without light)</i>





908

BEDROOM

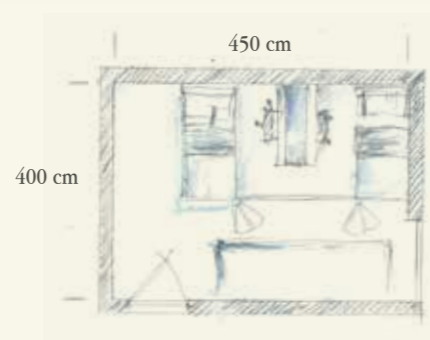
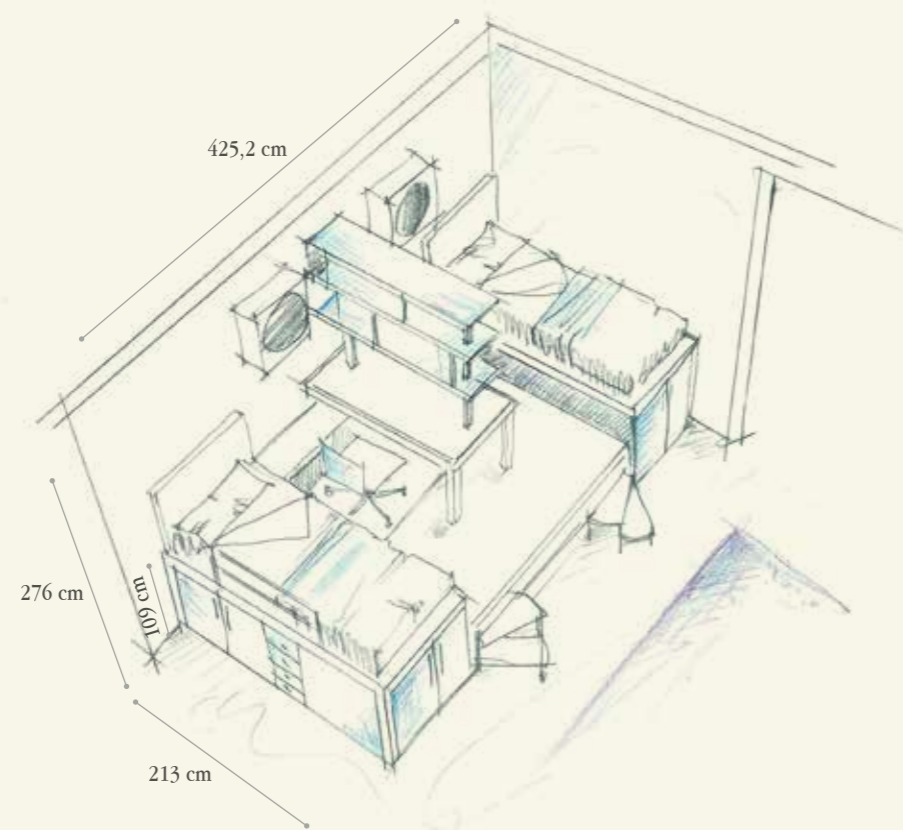

Finiture / Finishing



82 - Azzurro Polvere



78 - Tortora

NT Trama Tessuto
Weft FabricAlluminio anodizzato
Anodized aluminium

Q.TA/Q.TY	COD	L	P	H	DESCRIZIONE/DESCRIPTION
PARETE ARMADIO / WARDROBE WALL					
1	B208	41,6	59	101	Colonna con cassetti e maniglie PX22/PM41 - Column with drawers and handles PX22/PM41
3	B211	85,6	59	101	Colonna con ante, 1 tubo appendiabiti e maniglia PM42 Column with doors with 1 closet rod and handles PM42
1	FN53	2,5	56,8	101	Divisore intermedio - Intermediate partition
3	FN83	3,2+3,2	59	101	Coppia fianchi di chiusura - Couple of finishing end sides
PARETE SCRITTOIO / DESK WALL					
1	TH56	150	80	76	Scrivania fissa a muro con tubo quadro GT63 + taglio Desk fixed to the wall with square tube GT63 + custom-cut
3	MG34	150	33,4	2,8	Mensola per libreria + taglio - Shelf for bookcase + custom-cut
2	MG86	2	27,6	33,8	Coppia di fianchi per chiusura laterale + taglio - Couple of finishing end sides + custom-cut
4	MG75	71,6	2	33,3	Anta scorrevole in legno con guida di scorrimento - Wooden sliding door with rail
2	SE72	65	65	77,5/90,5	Sedia con ruote regolabile in altezza con scocca in legno e basamento in metallo verniciato grigio Chair on wheels adjustable in height with wooden seat and base in varnished grey metal
2	SE79	47	39	6	Seduta imbottita sfoderabile - Upholstered and removable seat
4	GH41	5	5	33,8	Tubo quadro intermedio fra mensole - Intermediate square tube between shelves
2	GH42	5	5	58	Tubo quadro intermedio fra mensole - Intermediate square tube between shelves
1	TH73	222	33,4	43	Piano con trafilata 4 lati con tubo quadro centrale + taglio Top with profiles on 4 sides and central square tube + custom-cut
2	MP65	56	22	56	Orologio con alveare porta CD metacrilato bianco Clock with inner cells for CD storage in white methacrylate
PARETE LETTO / BED WALL					
2	TH6L	103	213	8	Piano per sopralco uso letto + taglio - Mezzanine top for bed + custom-cut
8	GT6PL	8	8	106	Tubo quadro 8x8 uso sopralco - Square tube 8x8 for mezzanine
2	LT9A				Fresatura per aerazione materasso - Holes for mattress aeration
1	S140	226	250	66	Sopralco accoppiato + taglio - Double top for mezzanine + custom-cut
1	LB31	100	200	32	Turca con trafilata lineare "Confort" e 4 piedi con ruote unidirezionali GR61 "Confort" bed with linear profiles and 4 feet with one-way wheels GR61
2	TE12	98	11	70	Testata imbottita - Upholstered headboard
1	PR31	100	2	50	Protezione per sopralco in metallo verniciato grigio Protection for mezzanine in grey varnished metal
2	SC72	66	55,2	66	Scala a chiocciola a 2 gradini apribile a ventaglio per sopralchi H.66 Winding stairs with 2 fan-shaped steps for mezzanines H. 66





Grande cabina armadio con ripiani,
specchio, cassettiera e luce interna.
Big dressing room with shelves, mirror,
chest of drawers and internal light.

Doppio scrittoio con mensola luminosa.
Double writing desk with light shelf.



Casse acustiche nascoste
per un effetto "surround"

Hidden woofers for a
"surround" effect



Predisposizioni per ricariche
e collegamenti audio per
tablet e smartphone

Sockets for recharges
and audio connections for
tablets and smartphones



T-CLOUD è un sistema di contenitori parete, che grazie alla loro semplicità consente di ospitare e fornire servizi a molte delle funzioni che caratterizzano l'abitare di oggi: dalla musica, ai dati, alla ricarica di un device qualsiasi, al semplice contenimento di oggetti, il sistema infatti integra con intelligenza connessioni USB e alimentazioni di rete.

T-CLOUD is a system of wall storage boxes which, thanks to their simplicity, allows to provide with services to many functions making up the current way of life: music, data, recharge of any device, storage of object. In fact, the system brightly combines USB ports with power supplies.



909

Finiture / Finishing



70 - Blu Notte

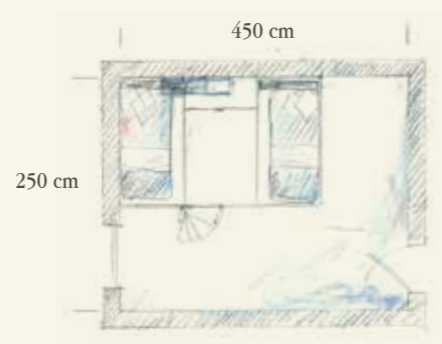
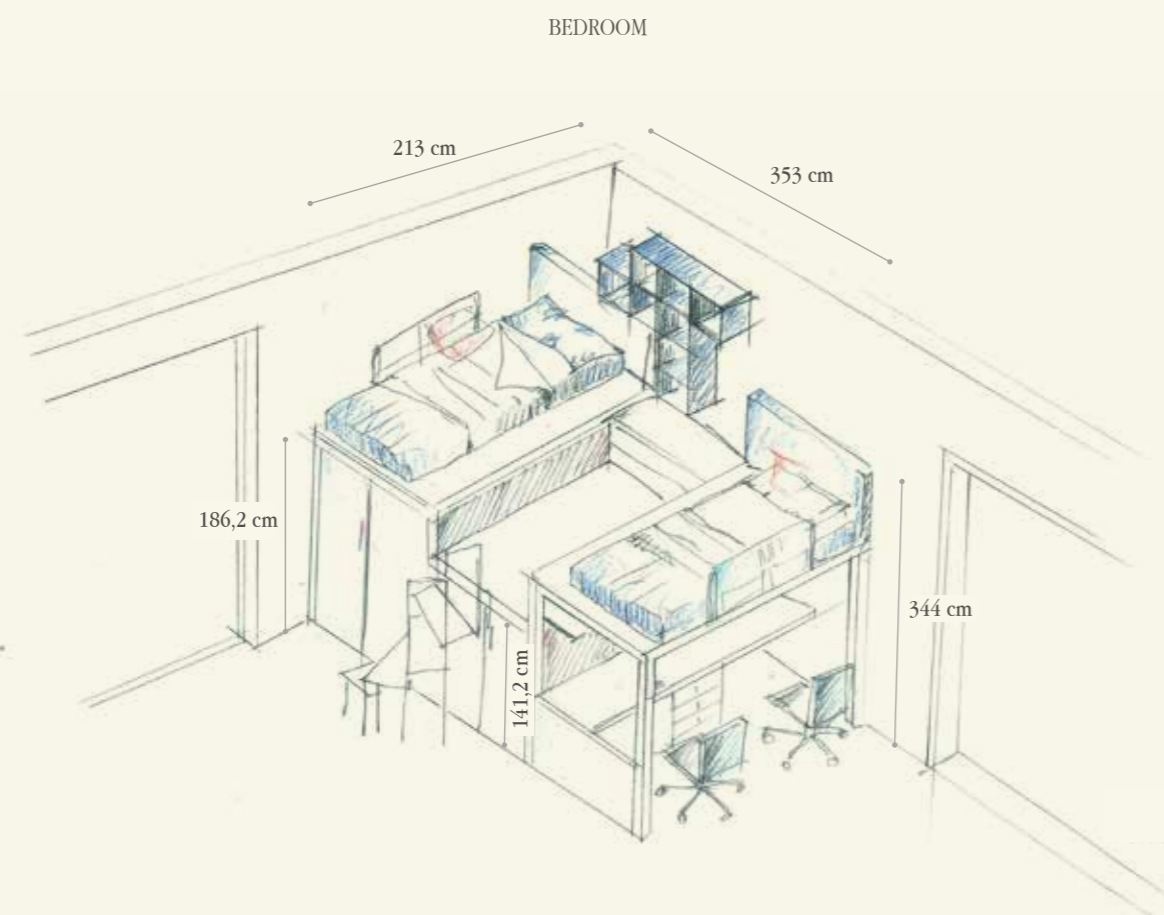

14 - Cielo

NT Trama Tessuto
Weft FabricAlluminio anodizzato
Anodized aluminium

Q.TA/Q.TY	COD	L	P	H	DESCRIZIONE/DESCRIPTION
PARETE LETTO / BED WALL					
1	S146S	353	213	186,2	Soppalco con piani a diversa altezza con tubo quadro <i>Mezzanine with tops at different heights and square tubes</i>
2	IT94				Fresatura per aerazione materasso - <i>Holes for mattress aeration</i>
2	LS03	97	2	181,5	
2	LS03	194	2	136,5	
1	LS03	106	2	61,6	Pannello di chiusura sotto soppalco al metro quadrato - <i>Closing panel under mezzanine per square meter</i>
2	LS03	194	2	41,5	
1	LS03	57,3	2	136,5	
2	LSA07	106	2	181,5	Pannelli sotto soppalco - <i>Panels under mezzanine</i>
1	LSA03	106	2	136,5	Pannellatura sotto soppalco - <i>Panels under mezzanine</i>
1	LSA56	52,6+52,6	2	177	Ante a soffietto sotto soppalco con maniglia PX09 - <i>Accordion door under mezzanine and handles PX09</i>
1	LSA34	52,8	2	132	Anta a battente sotto soppalco con maniglia PX09 + taglio <i>Hinged door under mezzanine with handles PX09 + custom-cut</i>
1	LBB07	133,4	33,9	106	Elemento con 3 mensole e 2 supporti metallici - <i>Element with 3 shelves and 2 metal supports</i>
2	EZ43			106	Supporto metallico x 3 mensole - <i>Metal support for 3 shelves</i>
3	KBR12	133,4	46,2	2,8	Mensola x cremagliera - <i>Shelf for rack</i>
1	TBK33	200	2	6,5	Tubo appendiabiti alluminio - <i>Closet rod in aluminium</i>
2	KX96RN	200			Strip led adesiva con trasformatore e sensore di movimento <i>Adhesive strip led with plug-in transformer with motion sensor switch</i>
1	CSL06	81,5	46,2	35	Comodino a 2 cassetti - <i>Night table with 2 drawers</i>
1	SC70	109,4	68,8	190,2	Scala a chiocciola a 5 gradini a ventaglio per soppalchi H.136,2-141 <i>Winding stairs with 5 fan-shaped steps for mezzanines H. 136,2-141</i>
2	TE13	123	11	70	Testata imbottita - <i>Upholstered headboard</i>
1	PR31	100	2	50	Protezione per letto - <i>Protection for bed</i>
1	PR35	100	2	50	Rivestimento in tessuto per protezioni L. 100 - <i>Covering in fabric for protections W. 100</i>
1	B204	56,4	59	69	Cassettiera a 4 cassetti con maniglia PX08 - <i>Chest of drawers with 4 drawers and handles PX08</i>
1	FN82	3,2+3,2	59	69	Coppia fianchi di chiusura - <i>Couple of finishing end sides</i>
1	MY04	202	59,2	4	Piano sagomato per scrittoio - <i>Shaped top for desk</i>
1	MY25	194	33,4	2,8	Mensola con fissaggio a piano soppalco - <i>Shelf for fixing to the mezzanine top</i>
1	CSL26	81,5	46,2	42,2	Comodino a 2 cassetti con maniglia PX09 - <i>Night table with 2 drawers and handles PX09</i>
2	SE10	65	65	84,97	Sedia con ruote regolabile in altezza, con scocca imbottita sfoderabile e basamento in metallo verniciato grigio <i>Chair on wheels adjustable in height with upholstered and removable seat and base in grey varnished metal</i>
1	TC02	130	27,5	130	Pensile T-Cloud con vani a giorno e 3 schienle fisse - <i>Wall T-cloud with open sections and 3 fixed backs</i>
2	TC07	29,4	1,2	29,4	Copri diffusori - <i>Loudspeaker cover</i>
1	TC08	29,4	1,2	29,4	Pannello con collegamento USB e alimentazione a rete - <i>Panel with USB connection and power supply</i>





Una casa dentro la casa.
 Uno spazio in cui racchiudere in 2 metri quadrati tutto il tuo mondo, dalla libreria al tuo studio, dal divano trasformabile a letto alla televisione e, salendo, un grande letto e capienti contenitori.

A home inside a home.
 A 2 metre-square space able to enclose your world, from the bookcase to your office, from the sofa bed to the TV and, on the upper level, a large bed and spacious storage units.



910

BEDROOM

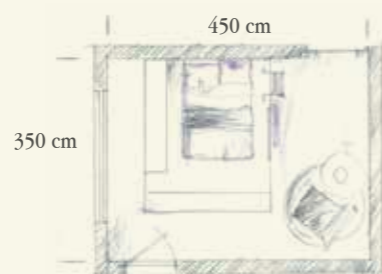
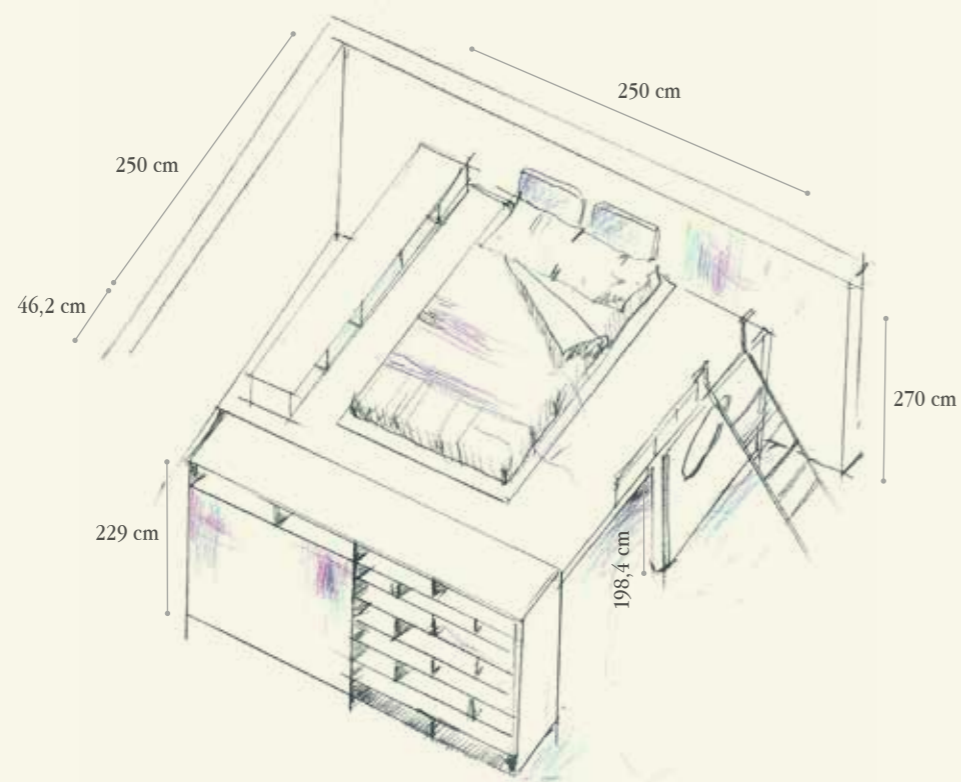

Finiture / Finishing



47 - Argilla

NB Nobilitato Bianco
White MelamineNF Corda
Cord-colour

T104

Q.TA/Q.TY	COD	L	P	H	DESCRIZIONE/DESCRIPTION
ZONA LIBRERIA / BOOKCASE WALL					
1	LBB2	250	46,2	229	Libreria con vani a giorno, 1 ribalta, e 2 ante con stampa digitale, 2 tubi estraibili e 2 ripiani interni <i>Bookcase with open sections, 1 flap door and 2 doors with digital print, 2 extractable rods and 2 internal shelves</i>
ZONA SOPPALCO / MEZZANINE AREA					
1	S147	250	250	198,4	Soppalco per Big Box (senza luce) - Mezzanine for Big Box (without light)
2	LS03	194	2	102	Pannello di chiusura sotto soppalco al metro quadrato
3	LS03	194	2	111	Closing panel under mezzanine per square meter
1	MGT2				Maggiorazione x oblò su pannello diam. 43- Supplement for porthole on panel diam. 43
3	PFT6	8	1,6	189,2	Profilo di finitura tra fianco e tubo quadro - Filler strip between side and square tube
1	MQ93	110	31,1	63	Contenitore con 3 vani a giorno e piedi 8X8 con piastra <i>Box with 3 open sections and aluminium feet 8x8 with plate</i>
1	MQ94	110	33,4	63	Contenitore con ribalta e piedi 8X8 alluminio con piastra <i>Box with flap door and aluminium feet 8x8 with plate</i>
1	PR31	100	2	50	Protezione in metallo verniciato grigio - Protection in grey varnished metal
1	SCL35	43,4	54	218,4	Scala in metallo verniciato grigio - Stairs in grey varnished grey
2	PUF6	40	5	40	Formella imbottita sfoderabile - Upholstered and removable shape
1	LE92	128,6	201,6	10,2	Letto Evo con giroletto in legno, rete a doghe e piedi 8x8 alluminio <i>"Evo" bed with wooden frame, slatted base and aluminium feet 8x8</i>
1	IW84	99,5	206	75	Divano System Scigno con rete estraibile - System Scigno sofa bed with extractable slatted base
1	MJ98	121	59	4	Piano scrittoio sospeso - Wall writing desk
1	SE72	65	65	77,5/90,5	Sedia con ruote regolabile in altezza con scocca in legno e basamento in metallo verniciato grigio <i>Chair on wheels adjustable in height with wooden seat and base in grey varnished metal</i>
1	SE79	47	39	6	Seduta imbottita sfoderabile - Upholstered and removable seat





Image Collection - WD 102
Stampa digitale su armadio
Digital print on wardrobe

Applicazione tessuto su parete
Application of fabric to wall



910bis

BEDROOM

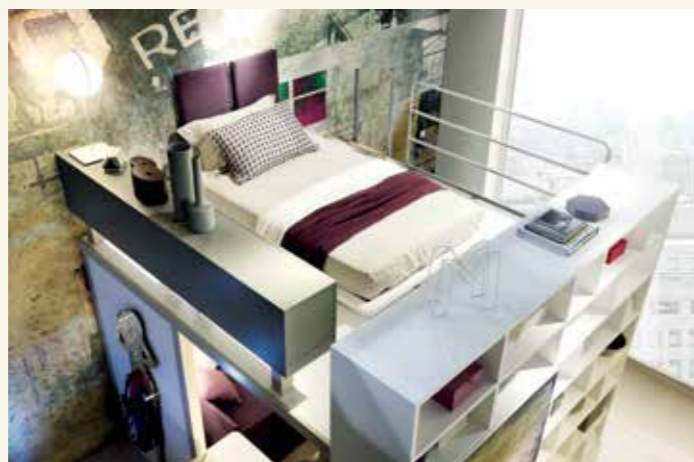
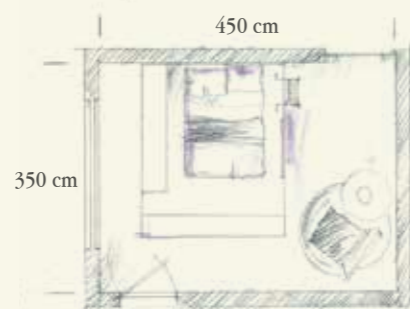
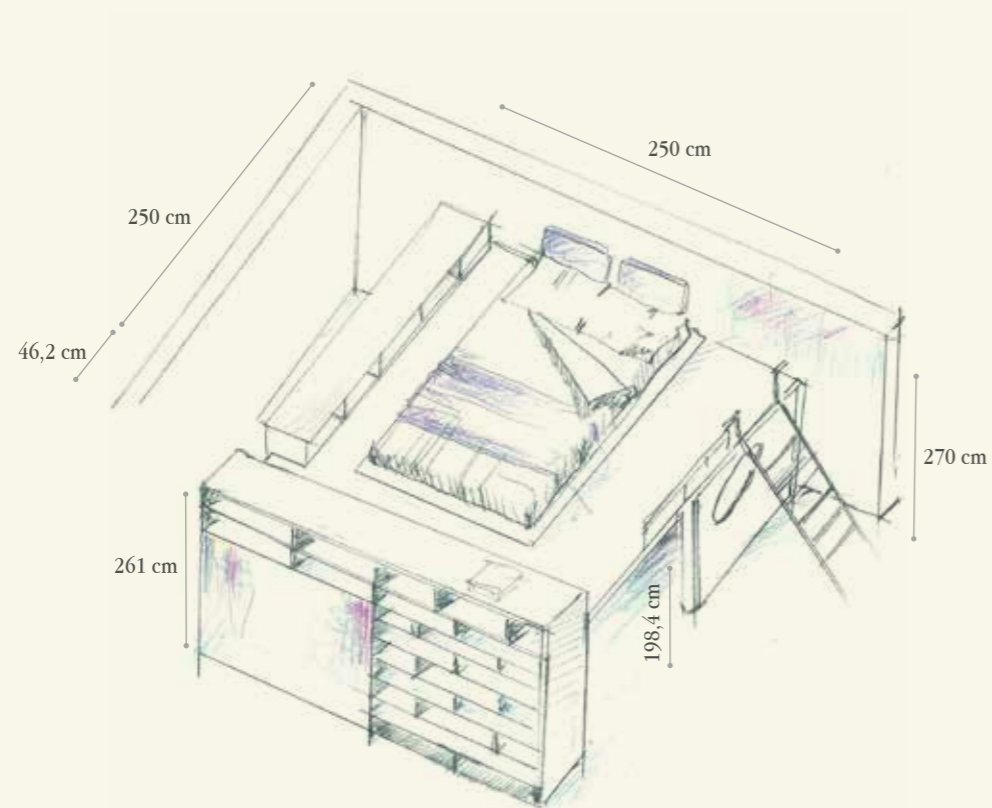

Finiture / Finishing



47 - Argilla



NB Nobilitato Bianco
White Melamine



NF Corda
Cord-colour



T104

Q.TA/Q.TY	COD	L	P	H	DESCRIZIONE/DESCRIPTION
ZONA LIBRERIA-ARMADIO / BOOKCASE-WARDROBE AREA					
1	LBB3	250	46,2	261	Libreria con vani a giorno, 1 ribalta, 2 ante con stampa digitale, 2 tubi estraibili e 2 ripiani <i>Bookcase with open sections, 1 flap door and 2 doors with digital print, 2 extractable rods and 2 shelves</i>
ZONA SOPPALCO / MEZZANINE AREA					
1	S147	250	250	198,4	Soppalco per Big Box (senza luce) - Mezzanine for Big Box (without light)
2	LS03	194	2	102	Pannello di chiusura sotto soppalco al metro quadrato
3	LS03	194	2	111	Closing panel under mezzanine per square meter
1	MGT2				Maggiorazione x oblò su pannello diam. 43 - Supplement for porthole on panel diam. 43
3	PFT6	8	1,6	189,2	Profilo di finitura tra fianco e tubo quadro - Filler strip between side and square tube
1	MQ93	110	31,1	63	Contenitore con 3 vani a giorno e piedi 8X8 alluminio con piastra <i>Box with 3 open sections and aluminium 8x8 feet with plate</i>
1	MQ94	110	33,4	63	Contenitore con ribalta e piedi 8X8 alluminio con piastra <i>Box with flap door and aluminium 8x8 feet with plate</i>
1	PR36	165	2	75	Protezione in metallo verniciato grigio - Protection in grey varnished metal
1	SCL35	43,4	54	218,4	Scala in metallo verniciato grigio - Stairs in grey varnished metal
2	PUF6	40	5	40	Formella imbottita sfoderabile - Upholstered and removable shape
1	LE92	128,6	201,6	10,2	Letto "Evo" con giroletto in legno, rete a doghe e piedi allum.8x8 <i>"Evo" bed with wooden frame, slatted base and aluminium 8x8 feet</i>
1	IW84	99,5	206	75	Divano System Scrigno in tessuto con rete estraibile <i>System Scrigno sofa bed in fabric with extractable slatted base</i>
1	MJ98	121	59	4	Piano scrittoio sospeso - Wall writing desk
1	SE72	65	65	77,5/90,5	Sedia con ruote regolabile in altezza con scocca in legno e basamento in metallo verniciato grigio <i>Chair on wheels adjustable in height with wooden seat and base in grey varnished metal</i>
1	SE79	47	39	6	Seduta imbottita sfoderabile - Upholstered and removable seat



LETTI CON TRAFILA E SCORREVOLI

Sliding beds and beds with profiles

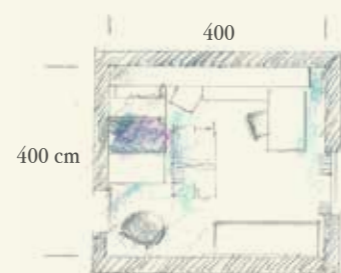
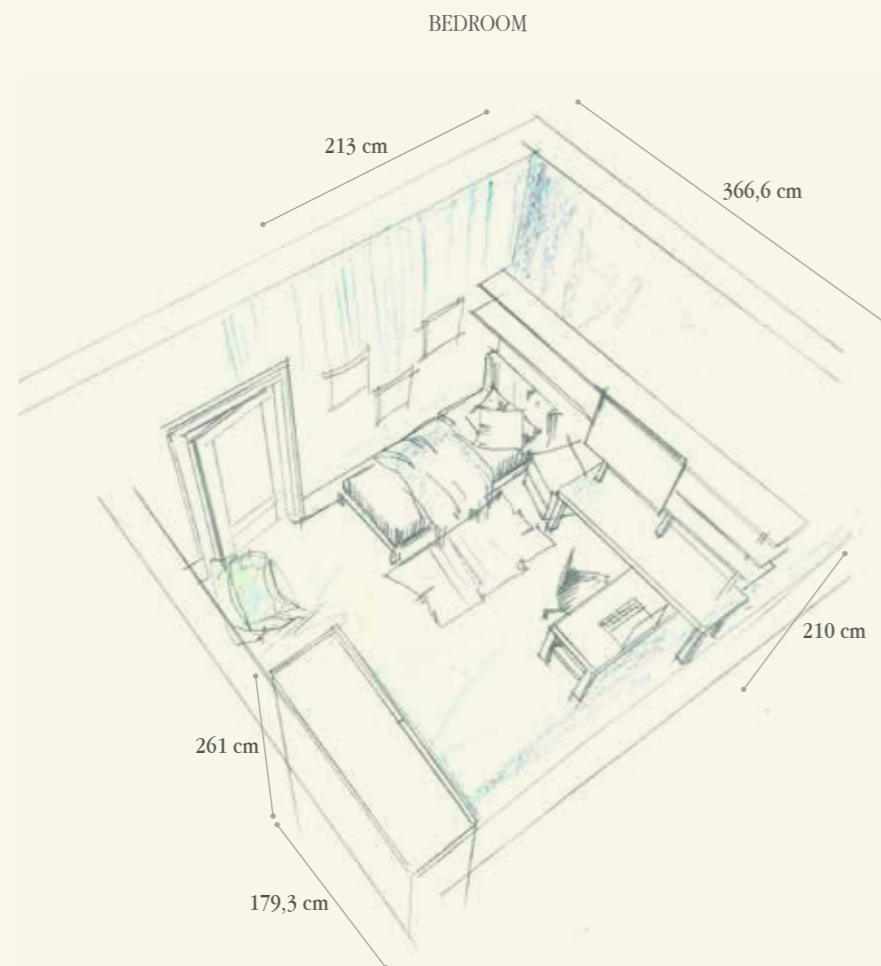



Image Collection
WD 309 (wall paper)
WD 200 - 204 - 207 (door)



911



Finiture / Finishing

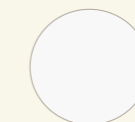

54 - Melanzana

NB Nobilitato Bianco
White MelamineNF Corda
Cord-colour

T102

Q.TA/Q.TY	COD	L	P	H	DESCRIZIONE/DESCRIPTION
PARETE ARMADIO / WARDROBE WALL					
1	AR35D1	173,7	65	263	Armadio con ante scorrevoli e stampa digitale, 2 ripiani e 4 tubi appendiabiti + maggiorazione per maniglie laccate <i>Wardrobe with sliding doors and digital print, 2 shelves, 4 closet rods + supplement for lacquered handles</i>
1	ART8	2,8+2,8	56,8/60,5	261	Coppia fianchi di chiusura - <i>Couple of finishing end sides</i>
PARETE SCRITTOIO-LETTO / DESK-BED WALL					
1	SE72	65	65	77,5/90,5	Sedia con ruote regolabile in altezza con scocca in legno e basamento in metallo verniciato grigio <i>Chair on wheels adjustable in height with wooden seat and base in grey varnished metal</i>
1	SE79	47	39	6	Seduta imbottita sfoderabile - <i>Uppolstered and removable seat</i>
1	LB41	100	213	102	Letto singolo con trafilata singolo e 4 piedi con ruote unidirezionali GR61 <i>Single bed with profiles and 4 feet with one-way wheels GR61</i>
1	CSL33	37,5	46,2	58,2	Comodino a 3 cassetti su ruote con apertura push-pull <i>Night table on wheels with 3 drawers push-pull opening</i>
1	TH65	200	59	76	Piano trafilata 4 lati ad uso scrittoio con 4 piedi 8x8 GT63 <i>Top with profiles on 4 sides for desk with 4 feet 8x8 GT63</i>
1	TF20	110	59	80	Scrittoio scorrevole con carrello e gambe con ruote unidirezionali + taglio + guida di scorrimento TFG1 <i>Sliding desk with truck and legs with one-way wheels + custom-cut + sliding rail TFG1</i>
2	GH42	5	5	58	Tubi quadri intermedi fra mensola - <i>Intermediate square tubes between shelves</i>
3	MG35	200	33,4	2,8	Mensole per libreria con reggimensola a scomparsa - <i>Shelves for bookcase and concealed bracket</i>
2	MG34	166,6	33,4	2,8	Mensole per libreria con reggimensola a scomparsa - <i>Shelves for bookcase and concealed bracket</i>
5	GH41	5	5	33,8	Tubi quadri intermedi fra mensole - <i>Intermediate square tubes between shelves</i>
1	MG87S	99	2	76	Anta scorrevole doppio vano con stampa digitale e guida di scorrimento <i>Sliding door for 2 sections with digital print and rails</i>



X
E
X
TE
X
TE
X
TE
X
TE
X
TE
X



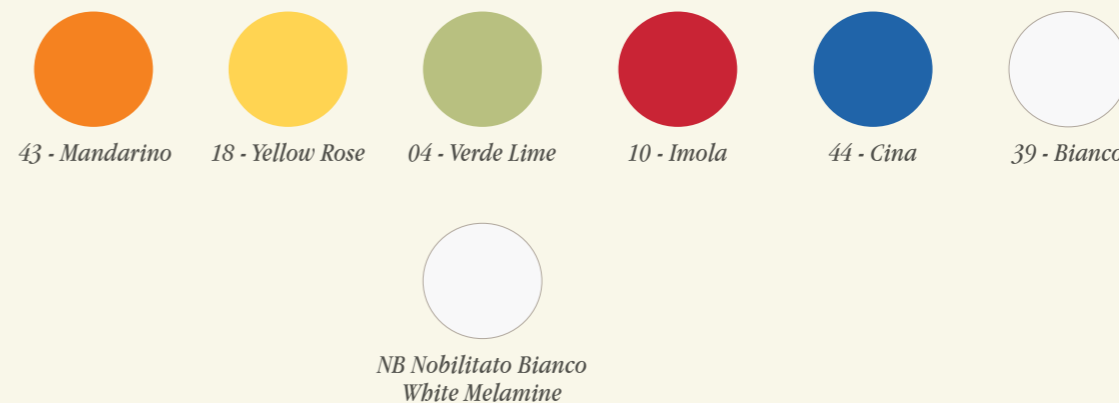
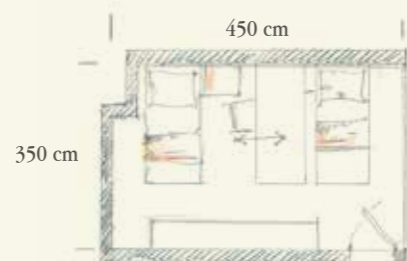
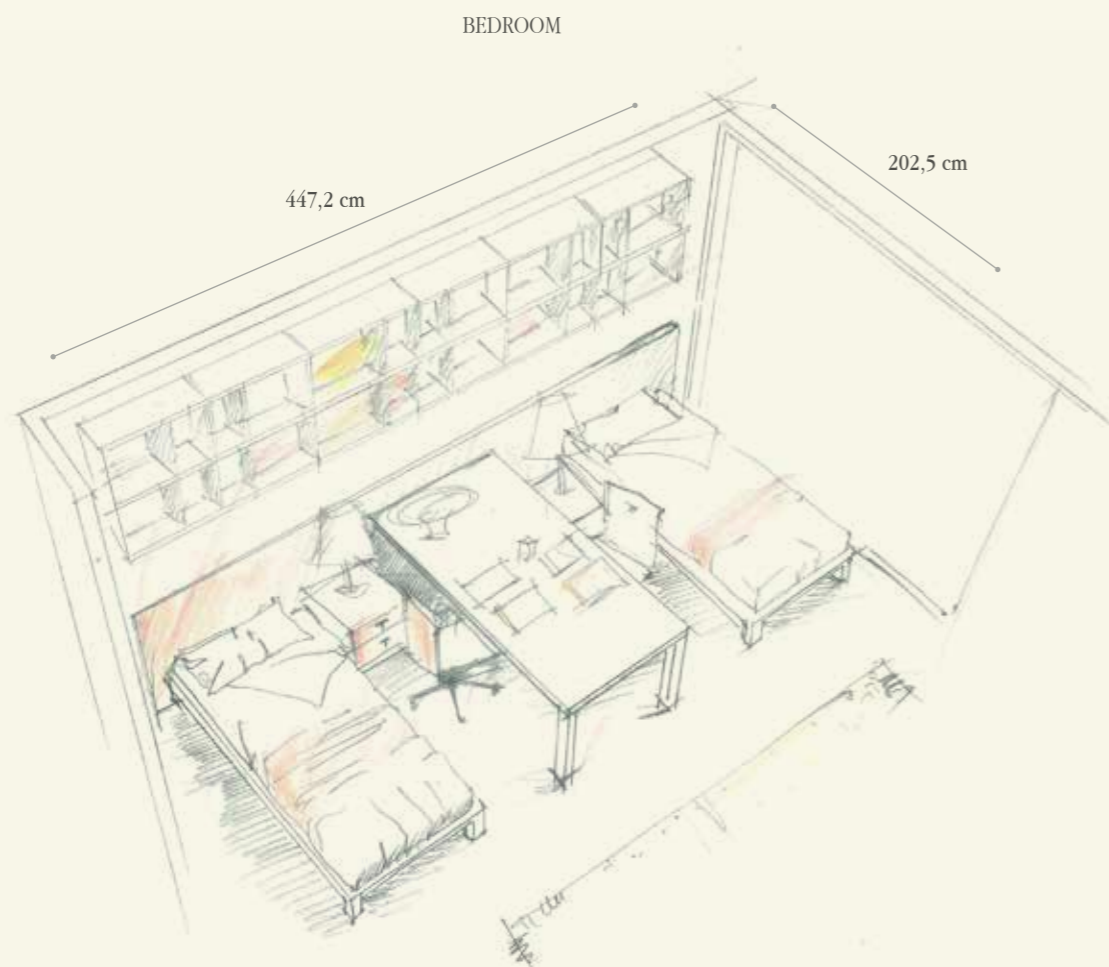

Q.TA/Q.TY	COD	L	P	H	DESCRIZIONE/DESCRIPTION
PARETE SCRITTOIO / DESK WALL					
1	TH66	200	100	76	Scrittoio con trafilata 4 lati agganciato alla pannellatura e 2 piedi di sostegno con piastra GT63 <i>Desk with profiles on 4 sides fixed to panel and 2 supporting feet with plate GT63</i>
3	MQA23	66,3	25	82,3	Contenitore pensile a giorno - Wall open box
3	MQA24	66,3	25	82,3	Contenitore pensile a giorno - Wall open box
2	SE24	63	63	94,5/107,5	Sedia con ruote regolabile in altezza con scocca in legno e basamento in metallo verniciato grigio <i>Chair on wheels adjustable in height with wooden seat and base in grey varnished metal</i>
PARETE LETTO / BED WALL					
2	LB31	100	200	32	Turca con trafilata lineare "Comfort" e 4 piedi con ruote unidirezionali GR61 <i>"Comfort" bed with linear profiles and 4 feet with one-way wheels GR61</i>
2	CSL25	52,3	46,2	42,2	Comodino a due cassetti con ruote e maniglia PX71 <i>Night table on wheels with 2 drawers and handles PX71</i>
2	BG63	229	2,5	50	Pannello sospeso a muro orizzontale - Horizontal wall panel



913

BEDROOM

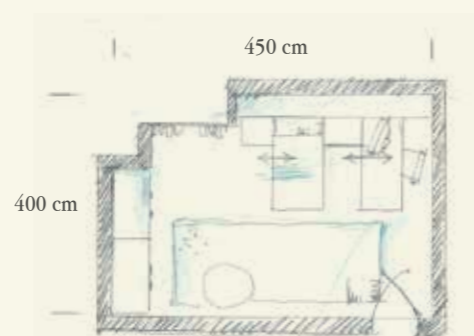
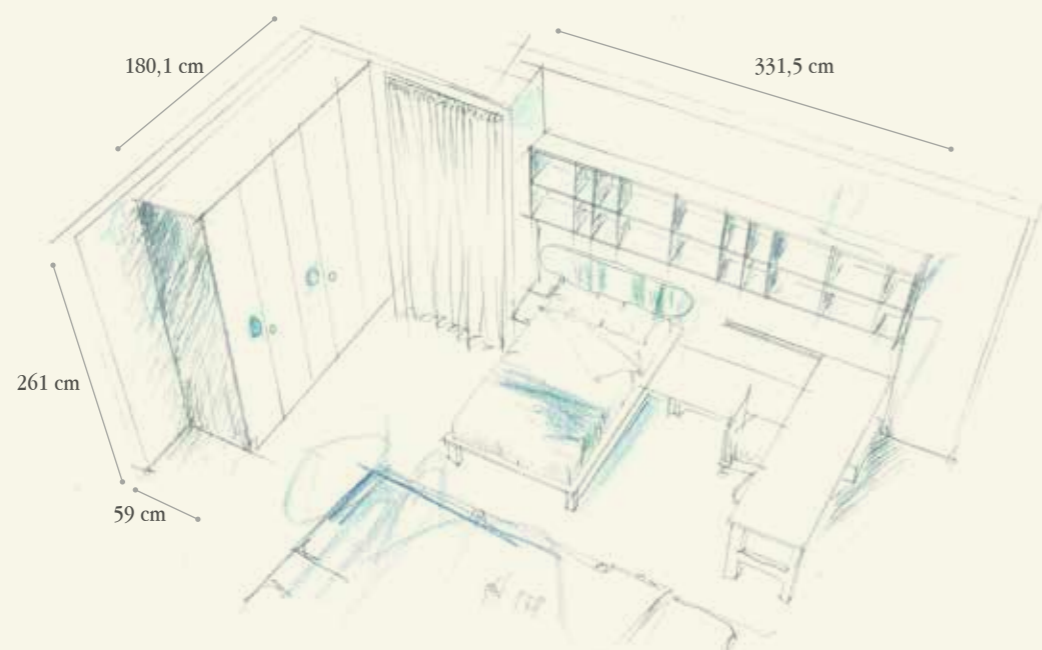

Finiture / Finishing



09 - Biscotto

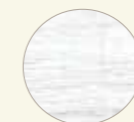

82 - Azzurro Polvere

N3 Olmo Calce
Whitewash elmNB Nobilitato Bianco
White Melamine

Q.TA/Q.TY	COD	L	P	H	DESCRIZIONE/DESCRIPTION
PARETE ARMADIO / WARDROBE WALL					
1	B527	180,3	59	261	Armadio con 4 tubi appendiabiti, 2 ripiani e maniglie PX35/PX36 <i>Wardrobe with 4 closet rods, 2 shelves and handles PX35/PX36</i>
1	FN88	3,2+3,2	59	261	Coppia di fianchi terminali - <i>Couple of finishing end sides</i>
PARETE SCRITTOIO / DESK WALL					
1	TF36	59	200	76	Scrivania scorrevole con carrello e gambe con ruote unidirezionali <i>Sliding desk with truck and legs with one-way wheels</i>
1	GS83	150			Guida per scorrevole a pannello e muro - <i>Sliding rails to panel or wall</i>
1	SE76	65	85,5	85,5/98,5	Sedia con ruote regolabile in altezza con scocca in legno e schienale in tessuto, basamento in metallo verniciato grigio <i>Chair on wheels adjustable in height with wooden seat and back in fabric, base in grey varnished metal</i>
1	SE79	47	39	6	Seduta imbottita sfoderabile - <i>Upholstered and removable seat</i>
3	MQA24	66,3	25	82,3	Contenitore pensile a giorno - <i>Wall open box</i>
2	MQA23	66,3	25	82,3	Contenitore pensile a giorno - <i>Wall open box</i>
2	BF44	100	2,5	132,6	Pannello verticale a muro - <i>Vertical wall panel</i>
2	BF44	100	2,5	132,6	Pannello verticale a muro + taglio - <i>Vertical wall panel + custom-cut</i>
1	CSL25	52,3	46,2	42,2	Comodino a due cassetti con ruote e maniglia PX19 <i>Night table on wheels with 2 drawers and handles PX19</i>
PARETE LETTO / BED WALL					
2	LB55	125	213	32	Letto con testata imbottita e 4 piedi con ruote unidirezionali GR61 <i>Bed with upholstered headboard and 4 feet with one-way wheels GR61</i>
1	TH55	166,6+166,6	59	22	Doppio piano con trafilata 4 lati con 6 piedi di sostegno GT61+ taglio <i>Double top with profiles on 4 sides and 6 supporting feet GT61+ custom-cut</i>



914

BEDROOM

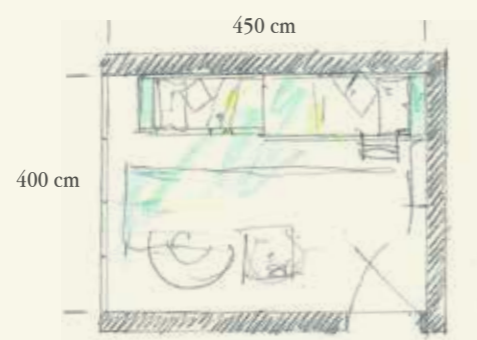
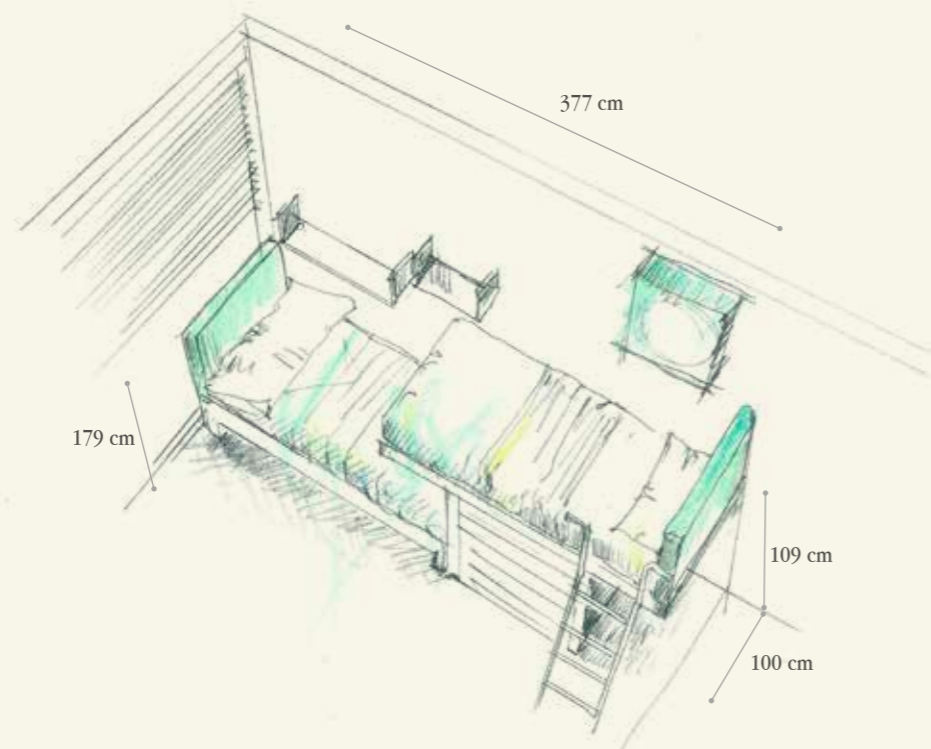

Finiture / Finishing

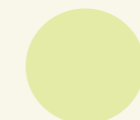

02 - Verde Pastello



04 - Verde Lime

RN Rovere Inciso
Engraved OakAlluminio anodizzato
Anodized aluminium

T105

Q.TA/Q.TY	COD	L	P	H	DESCRIZIONE/DESCRIPTION
ZONA LETTI / BEDS WALL					
1	LB41	213	100	102	Letto con testata imbottita e tubo quadro GR61 <i>Bed with upholstered headboard and square tube GR61</i>
1	TH6J	213	100	8	Piano uso soppalco x letto sovrapposto - <i>Mezzanine top for overlapped bed</i>
1	IT9A				Fresatura per aerazione materasso - <i>Holes for mattress aeration</i>
4	GT6QL	8	8	138	Tubo quadro 8x8 uso soppalco - <i>Square tube 8x8 for mezzanine</i>
1	TE12	100	10	70	Testata imbottita - <i>Upholstered headboard</i>
1	LS63	2	81	104,5	Pannello di chiusura laterale sotto soppalco - <i>Lateral closing panel under mezzanine</i>
1	FN83	3,2	59	101	Coppia di fianchi di chiusura - <i>Couple of finishing end sides</i>
1	B212	85,6	59	101	Colonna armadio con 6 cassetti e maniglie PX25LL <i>Wardrobe column with 6 drawers and handles PX25LL</i>
1	SCL31	43/73		147	Scala in metallo verniciato grigio - <i>Stairs in grey varnished metal</i>
1	MP65	56	56	22	Orologio con alveare porta CD metacrilato bianco <i>Clock with inner cells for CD storage in white methacrylate</i>
1	ML90	50	25	24	Mensola in metallo - <i>Metal shelf</i>
1	ML91	100	25	24	Mensola in metallo - <i>Metal shelf</i>



FOLLOW
YOUR
DREAMS



915

BEDROOM

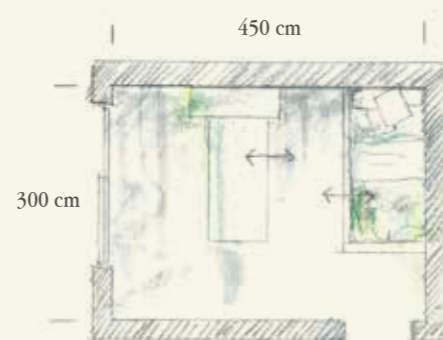
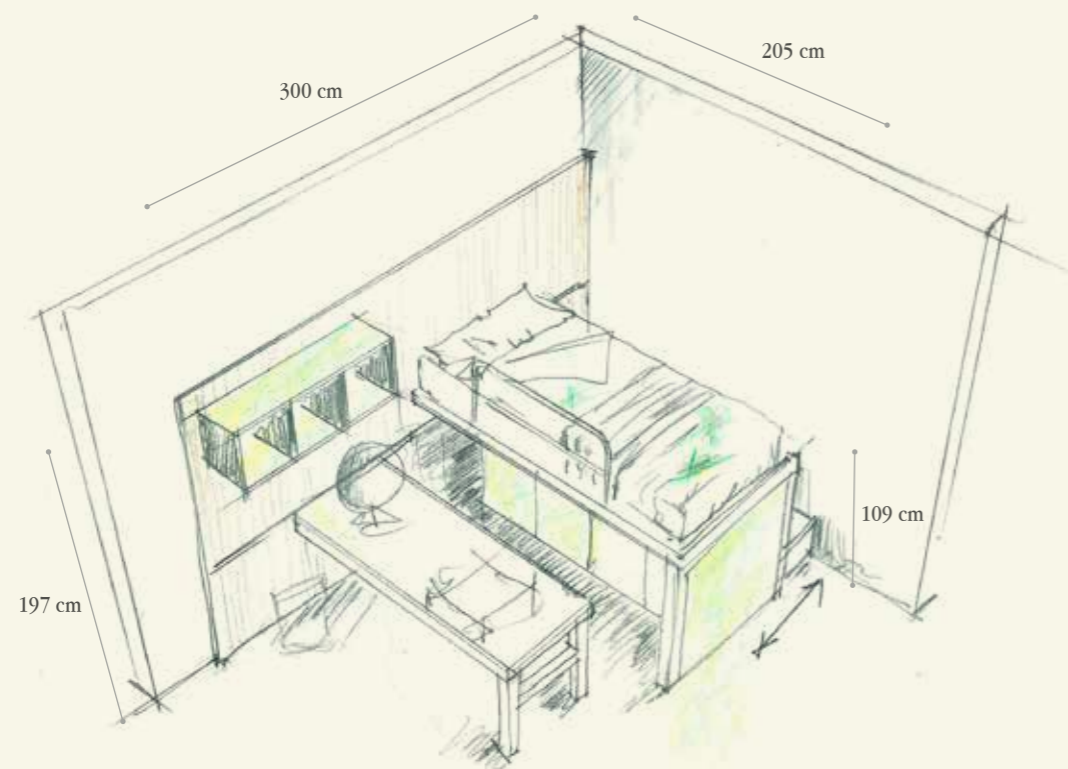

Finiture / Finishing



18 - Yellow Rose

RN Rovere Inciso
Engraved Oak

Q.TA/Q.TY	COD	L	P	H	DESCRIZIONE/DESCRIPTION
ZONA LETTO / BED AREA					
3	BF46	100	2,5/2	197	Pannello verticale a muro senza fori con livellatori <i>Vertical wall panel without bores with level adjusters</i>
1	GS83	150			Guide per scorrevole in alluminio a pannello e muro <i>Aluminium sliding rail to panel or wall</i>
1	BF69	200/203	105,5	111	Letto scorrevole con trafilina lineare e carrello + maggiorazione per pannello <i>Sliding bed with linear profiles and truck + supplement for panel</i>
1	PR31	100	2	50	Protezione per letto - <i>Protection for bed</i>
1	FN83	3,2	59	101	Coppia di fianchi di chiusura - <i>Couple of finishing end sides</i>
2	B211	85,6	59	101	Colonna armadio con 1 tubo appendiabiti e maniglie PM42 <i>Wardrobe column with 1 closet rod and handles PM42</i>
1	FN53	2,5	58,6	101	Divisore intermedio - <i>Intermediate partition</i>
1	LCX9	180,1	2	101	Pannello di finitura applicabile retro colonne - <i>Finishing panel to apply to the back of columns</i>
1	LCX8	43	179,8	76	Scala con ribalta, 2 cassetti e vani a giorno - <i>Stairs with flap door, 2 drawers and open sections</i>
ZONA SCRITTOIO / DESK AREA					
1	GS83	150			Guide per scorrevole in alluminio a pannello e muro - <i>Aluminium sliding rails to panel or wall</i>
1	MQ57	110	31,1	40,8	Contenitore pensile con 3 vani a giorno - <i>Wall box with 3 open sections</i>
1	TF45	166,6	65	76	Scrivania scorrevole con carrello e gambe con ruote unidirezionali e freno <i>Sliding desk with truck and legs with one-way wheels and brake</i>
1	KK2	62	28	10	Estraibile per tastiera computer - <i>Pull-out keyboard tray</i>



BEDROOM

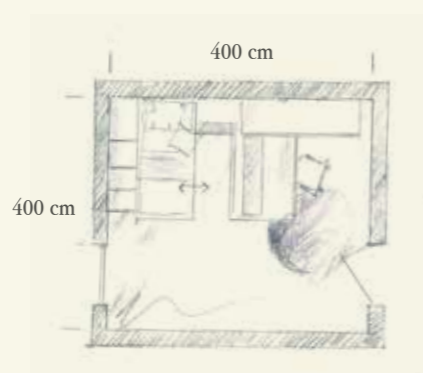
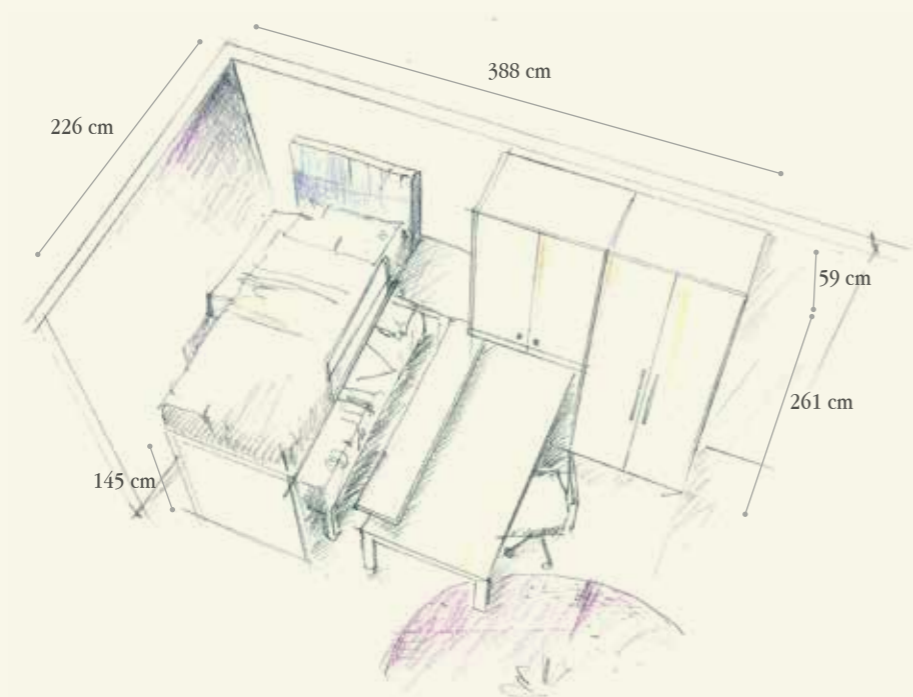

Finiture / Finishing



30 - Rosa

RN Rovere Inciso
Engraved Oak

T111

Q.TA/Q.TY	COD	L	P	H	DESCRIZIONE/DESCRIPTION
PARETE ARMADIO PONTE-LETTI / WARDROBE BRIDGE + BEDS WALL					
1	B146	85,6	59	261	Colonna con 2 tubi appendiabiti, 1 ripiano e maniglie PM43 <i>Column with 2 closed rods 1 shelf and handles PM43</i>
1	FN88	3,2+3,2	59	261	Coppia fianchi di chiusura - <i>Couple of finishing end sides</i>
1	P933	252	59	261	Ponte 'SPAZIO 5' prof. 59 cm per letto scorrevole superiore con pomoli PX19 <i>'SPAZIO 5' bridge depth 59 cm for upper sliding bed with knobs PX19</i>
1	BF59	100	226/230	145	Letto superiore scorrevole con carrello e guida con gambe tubo quadro 8x8 <i>Upper sliding bed with truck, rail and square tube 8x8</i>
1	TE12	98	11	70	Testata imbottita - <i>Upholstered headboard</i>
1	PR31	100	2	50	Protezione per letto - <i>Protection for bed</i>
1	LCX5	43	101	182,6	Scala con 3 cassetti e vani a giorno - <i>Stairs with 3 drawers and open sections</i>
1	LCY3	2	124	101	Pannello laterale per scala - <i>Lateral panel for stairs</i>
1	BF72	100	200/203,1	32	Letto inferiore scorrevole con carrello con gambe tubo quadro 8x8 <i>Lower sliding bed with truck and square tubes 8x8</i>
2	MP97	100	56,5	22	Pedana con cassetti - <i>Base with drawers</i>
1	MP96	50	56,5	22	Pedana con cassetti - <i>Base with drawers</i>
1	GS85	250			Guida per scorrevoli in alluminio - <i>Aluminium rail for sliding elements</i>
ZONA SCRITTOIO/ DESK AREA					
1	TF43	100	213/216,1	76	Scrivania scorrevole con carrello e gambe con ruote unidirezionali e freno <i>Sliding desk with truck and legs with one-way wheels and brake</i>
1	GS85	250			Guida per scorrevoli in alluminio - <i>Aluminium rail for sliding elements</i>
1	MG23P	210,2	33,4	36,6	Mensola per piano scrivania con tubi quadri - <i>Shelf for desk with square tubes</i>
1	SE72	65	65	77,5/90,5	Sedia con ruote regolabile in altezza con scocca in legno e basamento in metallo grigio <i>Chair on wheels adjustable in height with wooden seat and base in grey varnished metal</i>
1	SE79	47	39	6	Seduta imbottita sfoderabile - <i>Upholstered and removable seat</i>





Image Collection
WD 311





917

BEDROOM

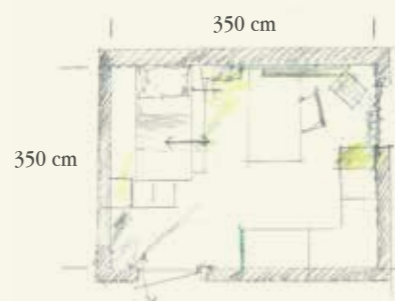
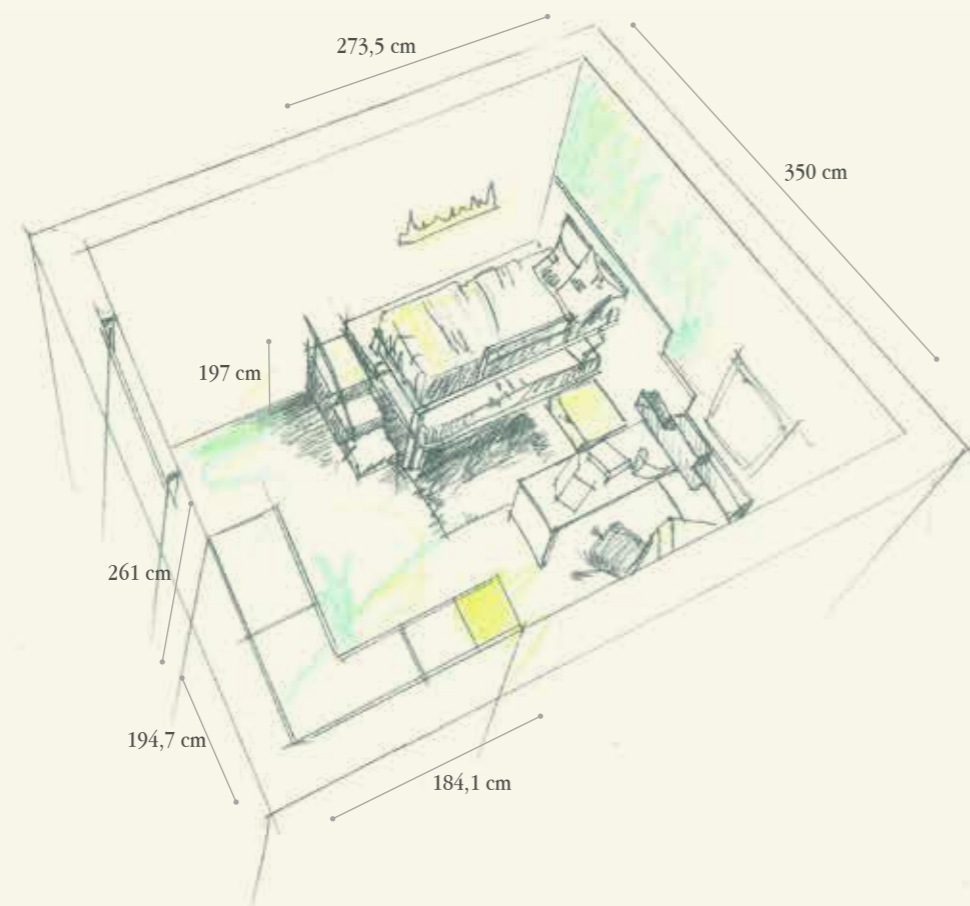

Finiture / Finishing

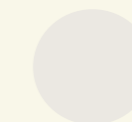

18 - Yellow Rose

Alluminio anodizzato
Anodized aluminiumNH Ghiaccio
Ice-colour

T102

Q.TA/Q.TY	COD	L	P	H	DESCRIZIONE/DESCRIPTION
PARETE ARMADIO / WARDROBE WALL					
1	GEA12	102,7	102,7	261	Cabina ad angolo tipo D con 2 tubi angolari 1 ripiano angolare maniglie PX09 <i>Corner closet type D with 2 angular closet rods, 1 corner shelf and handles PX09</i>
1	B134	41,6	59	261	Armadio con 2 tubi appendiabiti, 1 ripiano e maniglie PX09 <i>Wardrobe with 2 closet rods, 1 shelf and handles PX09</i>
1	B146	85,6	59	261	Armadio con 2 tubi appendiabiti, 1 ripiano e maniglie PX09 <i>Wardrobe with 2 closet rods, 1 shelf and handles PX09</i>
2	FN88	3,2+3,2	59	261	Coppia fianchi di chiusura - <i>Couple of finishing end side</i>
1	D146	59	33,4	261	Elemento terminale senza schiena con vani a giorno <i>Connecting element without back with open sections</i>
PARETE SCRITTOIO / DESK WALL					
1	TQ58	150	65	77,2	Scrivania scorrevole con carrello e fianco sp.4 - <i>Sliding desk with truck and side th. 4</i>
1	GS83	150			Guida per scorrevoli in alluminio - <i>Aluminium rail for sliding elements</i>
1	BF35	50	2,5	164,6	Pannello verticale a muro con livellatori - <i>Vertical wall panel with level adjusters</i>
1	BF44	100	2,5	132,6	Pannello verticale a muro con livellatori - <i>Vertical wall panel with level adjusters</i>
1	CSL25	52,3	46,2	42,2	Comodino a 2 cassetti con ruote maniglia PX06 <i>Night table on wheels with 2 drawers handles PX06</i>
1	SE72	65	85,5	77,5/90,5	Sedia con ruote regolabile in altezza con scocca in legno basamento in metallo verniciato grigio <i>Chair on wheels adjustable in height with wooden seat and base in grey varnished metal</i>
1	SE79	47	39	6	Seduta imbottita sfoderabile - <i>Upbolstered and removable seat</i>
2	VS24	43,5	20,5	20	Mensola T-Box - <i>T-Box shelf</i>
1	VS25	56,5	20,5	20	Mensola T-Box - <i>T-Box shelf</i>
1	VS26	100	20,5	20	Mensola T-Box - <i>T-Box shelf</i>
PARETE LETTO / BED WALL					
2	BF46	100	2,5	196,6	Pannello verticale a muro con livellatori - <i>Vertical wall panel with level adjusters</i>
1	TF49	226	59	100	Piano fisso ad uso calpestio - <i>Fixed top for walking</i>
1	BF71	213	100	136,2	Letto scorrevole con trafia lineare e carrello - <i>Sliding bed with truck and linear profiles</i>
1	PR31	100	2	50	Protezione per letto - <i>Protection for bed</i>
1	TE08	98	10	50	Testata imbottita - <i>Upbolstered headboard</i>
1	BF72	200	100	32	Letto scorrevole con trafia lineare e carrello - <i>Sliding bed with linear profiles and truck</i>
1	GS83	150			Guida per scorrevoli in alluminio - <i>Aluminium rail for sliding elements</i>
1	GS85	250			Guida per scorrevoli in alluminio - <i>Aluminium rail for sliding elements</i>
2	MP97	100	56,5	22	Pedana con cassetto e maniglia PX06 - <i>Base with drawer and handle PX06</i>
1	VS24	43,5	20,5	20	Mensola T-Box - <i>T-Box shelf</i>
1	KR83	100	5	35,5	"City scape:New York" sagoma appendiabiti in metallo con illuminazione <i>"City scape:New York" wall coat hanger shape in metal with light</i>
1	LCX7	43	120,8	76	Scala con ribalta e 2 cassetti - <i>Stairs with flap door and 2 drawers</i>
1	LC70	2,5	120,8	132,9	Protezione in metallo verniciato grigio - <i>Protection in grey varnished metal</i>



BEDROOM

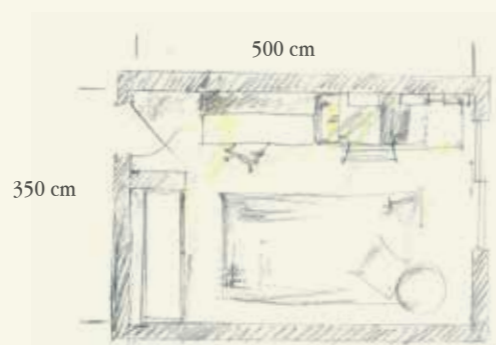

Finiture / Finishing



35 - Avana

RN Rovere Inciso
Engraved Oak

Q.TA/Q.TY	COD	L	P	H	DESCRIZIONE/DESCRIPTION
PARETE ARMADIO / WARDROBE WALL					
1	AR37D2	261,8	65	263	Armadio con ante scorrevoli e stampa digitale, 6 tubi appendiabiti e 3 ripiani <i>Wardrobe with sliding doors with digital print, 6 closet rods and 3 shelves</i>
1	ART8	28+28	56,8/60,5	261	Coppia fianchi di chiusura - <i>Couple of finishing end side</i>
PARETE SCRITTOIO / DESK WALL					
1	TF16	200	59	76	Scrivania con trafilata lineare e piedi quadri 8x8 - <i>Writing desk with linear profiles and square feet 8x8</i>
3	MG35	200	33,4	2,8	Mensola per libreria - <i>Shelf for bookcase</i>
1	MG87S	99	2	76	Anta scorrevole doppio vano con guida di scorrimento - <i>Sliding door for 2 sections with rail</i>
2	GH42	5	5	58	Tubo intermedio fra mensole + taglio - <i>Intermediate tube between shelves + custom-cut</i>
6	GH41	5	5	33,8	Tubo intermedio fra mensole - <i>Intermediate tube between shelves</i>
1	CSL34	52,3	46,2	58,2	Comodino a 3 cassetti con ruote e maniglia PX08 <i>Night table on wheels with 3 drawers and handles PX08</i>
2	BF46	100	2,5	197	Pannello verticale a muro con livellatori "Spazio 5" - <i>Vertical wall panel with level adjusters "Spazio 5"</i>
1	SE76	65	65	85,5/98,5	Sedia con ruote regolabile in altezza con scocca in legno e schienale in tessuto, basamento in metallo verniciato grigio <i>Chair on wheels adjustable in height with wooden seat and back in fabric, base in grey varnished metal</i>
1	SE79	47	39	6	Seduta imbottita sfoderabile - <i>Upholstered and removable seat</i>
PARETE LETTO / BED WALL					
3	BF46	100	2,5	196,6	Pannello verticale a muro con livellatori "Spazio 5" <i>Vertical wall panel with level adjusters "Spazio 5"</i>
1	BF80	213	100	110/160,7	Letto scorrevole con trafilata lineare e carrello - <i>Sliding bed with linear profiles and truck</i>
1	GS86	300			Guida per scorrevoli in alluminio - <i>Aluminium rail for sliding elements</i>
1	PR25	66	1,5	50,7	Busta con tasche per protezione - <i>Envelope with pockets for protection</i>
1	PR91	66	1,5	50,7	Testata in metallo verniciata grigio - <i>Headboard in grey varnished metal</i>
1	LB31	200	100	32	Letto con trafilata lineare con 4 piedi con ruote GR61 <i>Bed with linear profiles and 4 feet with one-way wheels GR61</i>
3	ML90	50	25	24	Mensola in metallo - <i>Metal shelf</i>



5
1
GEN
NAO



BEDROOM

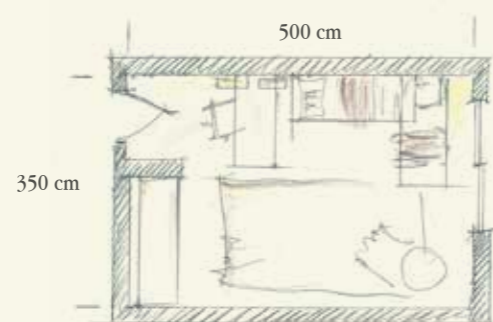
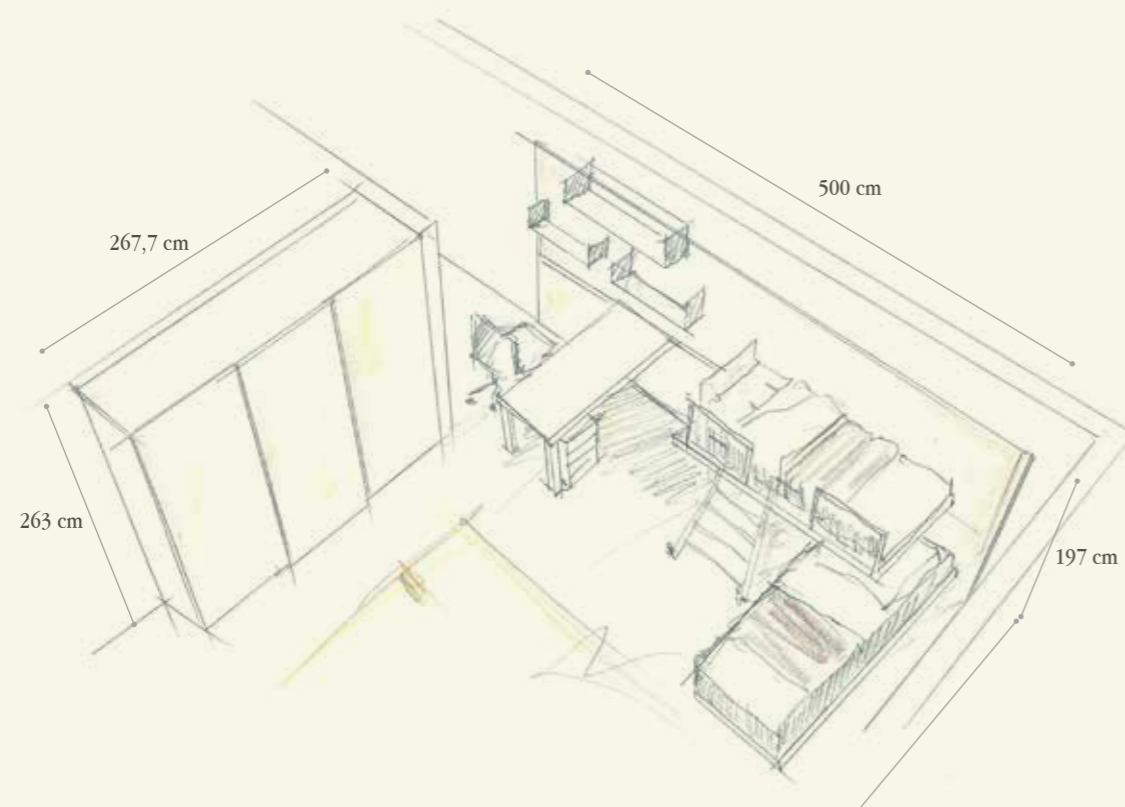

35 - Avana

RN Rovere Inciso
Engraved Oak

Q.TA/Q.TY	COD	L	P	H	DESCRIZIONE/DESCRIPTION
PARETE ARMADIO / WARDROBE WALL					
1	AR37D2	261,8	65	263	Armadio con ante scorrevoli con stampa digitale con 6 tubi e 3 ripiani <i>Wardrobe with sliding doors with digital print, 6 closet rods and 3 shelves</i>
1	ART8	28+28	56,8/60,5	261	Coppia fianchi di chiusura - <i>Couple of finishing end side</i>
PARETE SCRITTOIO / DESK WALL					
1	TF34	166,6	59	76	Scrivania scorrevole con carrello e gambe con ruote unidirezionali <i>Writing desk with linear profiles and square feet 8x8</i>
2	ML90	50	25	24	Mensola in metallo - <i>Metal shelf</i>
1	ML91	100	25	24	Mensola in metallo - <i>Metal shelf</i>
1	CSL34	52,3	46,2	58,2	Comodino a 3 cassetti con ruote emaniglia PX08 <i>Night table on wheels with 3 drawers and handles PX08</i>
2	BF46	100	2,5	197	Pannello verticale a muro con livellatori "Spazio 5" <i>Vertical wall panel with level adjusters "Spazio 5"</i>
1	SE76	65	65	85,5/98,5	Sedia con ruote regolabile in altezza con scocca in legno e schienale in tessuto, basamento in metallo verniciato grigio <i>Chair on wheels adjustable in height with wooden seat and back in fabric and base in grey varnished metal</i>
1	SE79	47	39	6	Seduta imbottita sfoderabile - <i>Upholstered and removable seat</i>
PARETE LETTO / BED WALL					
3	BF46	100	2,5	196,6	Pannello verticale a muro con livellatori "Spazio 5" <i>Vertical wall panel with level adjusters "Spazio 5"</i>
1	BF80	213	100	110/160,7	Letto scorrevole con trafilata lineare e carrello - <i>Sliding bed with linear profiles and truck</i>
1	GS86	300			Guida per scorrevoli in alluminio - <i>Aluminium rail for sliding elements</i>
3	PR25	66	1,5	50,7	Busta con tasche per protezione - <i>Envelope with pockets for protection</i>
1	PR91	66	1,5	50,7	Testata in metallo verniciata grigio - <i>Headboard in grey varnished metal</i>
1	LB61	200	100	32	Letto con trafilata lineare con 4 piedi con ruote GR61 <i>Bed with linear profiles and 4 feet with one-way wheels GR61</i>

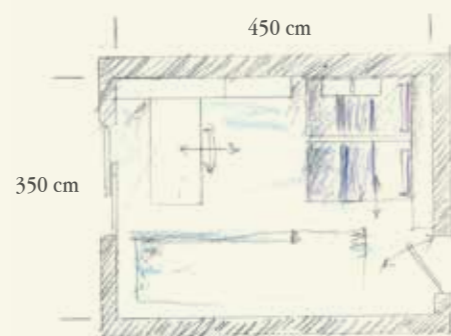
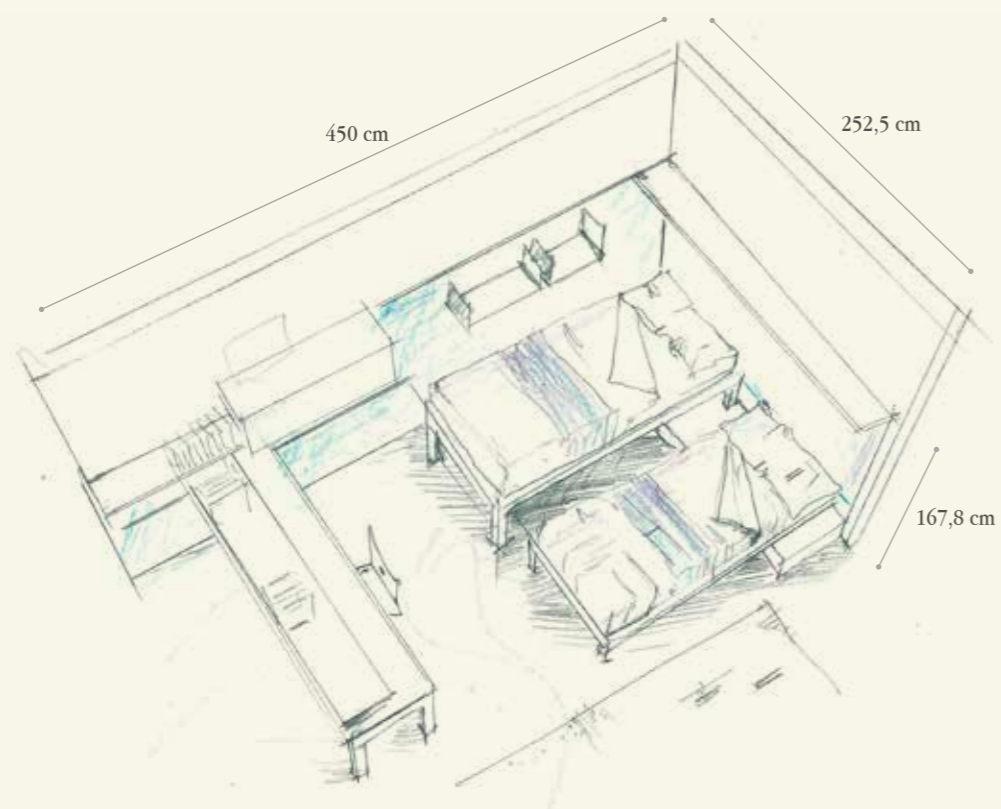



Image Collection
WD 235

919

BEDROOM



Finiture / Finishing



24 - Avio



39 - Bianco



65 - Corda

NF Corda
Cord-colour

Q.TA/Q.TY	COD	L	P	H	DESCRIZIONE/DESCRIPTION
ZONA LETTI / BEDS WALL					
1	BF35	50	2/2,5	165	Pannello verticale a muro con livellatori - Vertical wall panel with level adjusters
2	BF45	100	2/2,5	165	Pannello verticale a muro con livellatori - Vertical wall panel with level adjusters
1	BF72	100	200/203,1	32	Letto inferiore scorrevole - Lower sliding bed
1	BF73	100	213/216,1	66	Letto intermedio scorrevole - Upper sliding bed
1	MP96	50	56,5	22	Pedana con cassetti e maniglia PX71 - Base with drawers and handles PX71
2	MP97	100	56,5	22	Pedana con cassetti e maniglia PX71 - Base with drawers and handles PX71
2	GS85	250			Guida per scorrevoli in alluminio - Aluminium rail for sliding elements
1	WD128	250		165	Carta da parati - Wallpaper
2	ML90	50	25	24	Mensola in metallo laccato - Shelf in lacquered metal
1	MF30	255,1	25	2,8	Mensola per libreria con 1 reggimensola a scomparsa + taglio Shelf for bookcase with 1 concealed bracket + custom-cut
ZONA SCRITTOIO / DESK AREA					
1	BF44	100	2/2,5	165	Pannello verticale a muro - Vertical wall panel
1	BF44	100	2/2,5	124,2	Pannello verticale a muro + taglio - Vertical wall panel + custom-cut
1	TF44	213	65	8	Scrivania scorrevole con carrello e gambe con ruote unidirezionali e freno Sliding desk with truck and legs with one-way wheels and brake
1	MG23P	210,2	33,4	36,6	Mensola con tubi quadri 5X5 GH41 - Shelf with square tubes 5x5 GH41
1	GS84	200			Guida per scorrevoli in alluminio - Aluminium rail for sliding elements
1	SE24	63	63	94,5/107,5	Sedia con ruote regolabile in altezza, con scocca in legno e basamento in metallo verniciato grigio Chair on wheels adjustable in height, with wooden seat and base in grey varnished metal
1	ML91	100	25	24	Mensola in metallo laccato - Shelf in lacquered metal
1	MQ68B	110	33,4	40,8	Elemento pensile orizzontale con ribalta e maniglia PX71 Horizontal wall box with flap door handles PX71



920

BEDROOM

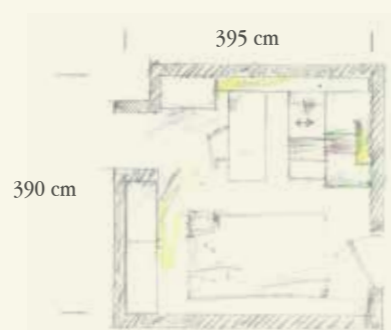
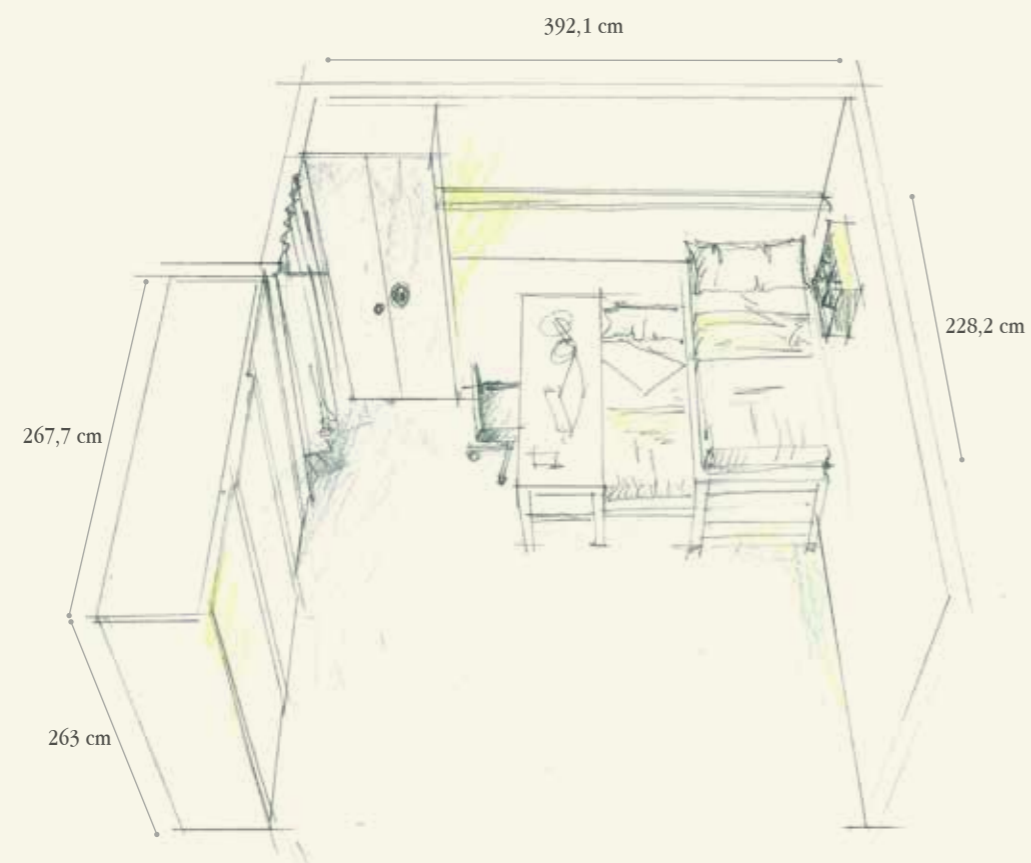

Finiture / Finishing

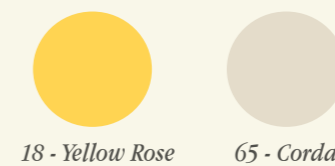

18 - Yellow Rose

65 - Corda

NF Corda
Cord-colour

Q.TA/Q.TY	COD	L	P	H	DESCRIZIONE/DESCRIPTION
ZONA ARMADI / WARDROBEDS WALL					
1	AR37D2	261.8	65	263	Armadio ad ante scorrevoli con stampa digitale, 6 tubi appendiabiti e 3 ripiani interni <i>Wardrobe with sliding doors and digital print, 6 closet rods and 3 internal shelves</i>
1	ART8	2,8+2,8	56,8/60,5	261	Coppia fianchi di chiusura - <i>Couple of finishing end sides</i>
1	B151	85,6	59	261	Colonna armadio con 2 ante, 4 cassetti e maniglie PX19 <i>Wardrobe column with 2 doors, 4 drawers and handles PX19</i>
1	FN88	3,2+3,2	59	261	Fianchi di chiusura - <i>Finishing end sides</i>
ZONA LETTI SCORREVOLI / SLIDING BEDS WALL					
3	BF46	100	2/2,5	197	Pannello verticale a muro verticale con livellatori - <i>Vertical wall panel with level adjusters</i>
1	TF44	213	65	76	Scrivania scorrevole - <i>Sliding desk</i>
1	BF72	100	200	32	Letto inferiore scorrevole - <i>Lower sliding bed</i>
1	BF76	100	226	110	Letto superiore scorrevole - <i>Upper sliding bed</i>
3	GS86	300			Guida per scorrevoli in alluminio - <i>Aluminium rail for sliding elements</i>
3	MP97	100	56,5	22	Pedana con cassetto e maniglia PX19 - <i>Base with drawer and handle PX19</i>
1	SE76	65	65	85,5/98,5	Sedia con ruote regolabile in altezza con scocca in legno e schienale in tessuto, basamento in metallo verniciato grigio <i>Chair on wheels adjustable in height with wooden seat and back in fabric, base in grey varnished metal</i>
1	SE79	47	39	6	Seduta imbottita - <i>Upholstered seat</i>
1	ET88				(TIK032A - TIK032D) Stickers - <i>Stickers</i>
1	ME25	300	33,4	2,8	Mensola con reggimensola a scomparsa - <i>Shelf with concealed bracket</i>
1	MP55	56	20	56	Libreria pensile - <i>Wall bookcase</i>



KEEP
ON
SMILING



920 BIS

BEDROOM

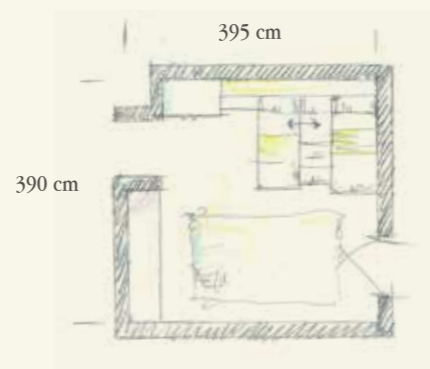
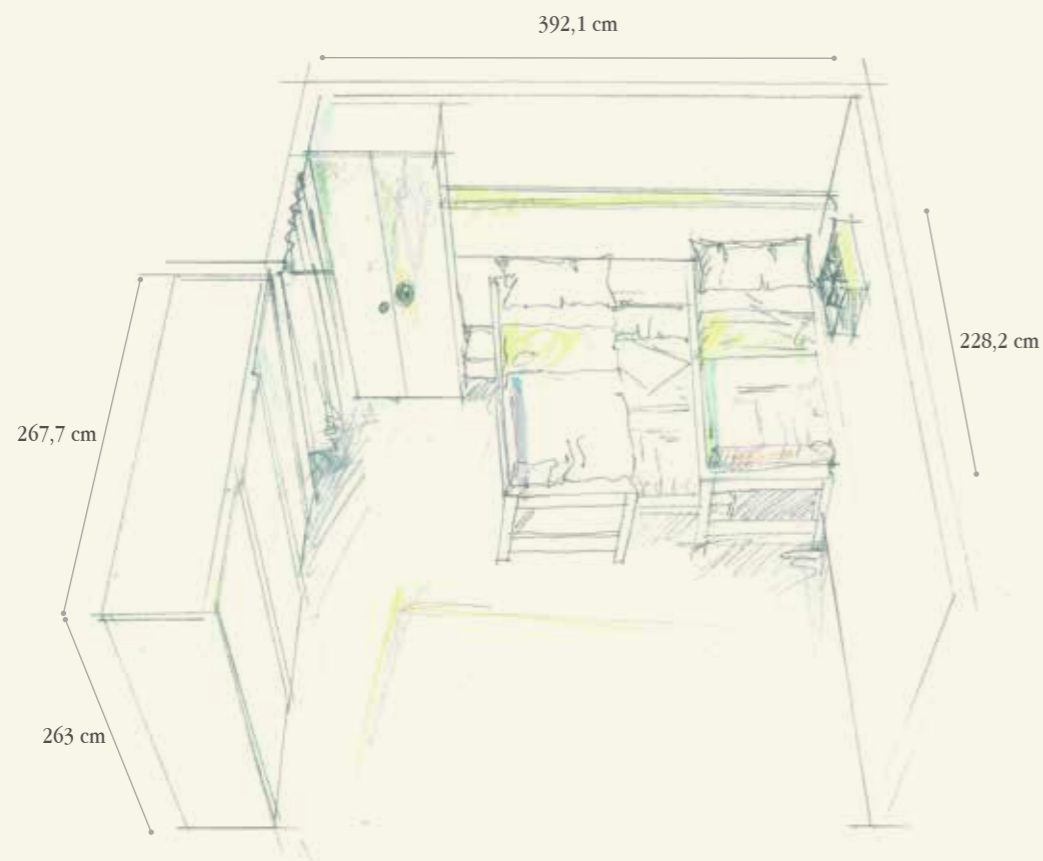

Finiture / Finishing



18 - Yellow Rose



65 - Corda



NF Corda
Cord-colour

Q.TA/Q.TY	COD	L	P	H	DESCRIZIONE/DESCRIPTION
ZONA ARMADI / WARDROBES WALL					
1	AR37D2	261.8	65	263	Armadio ad ante scorrevoli con stampa digitale, 6 tubi appendiabiti e 3 ripiani interni <i>Wardrobe with sliding doors and digital print, 6 closet rods and 3 internal shelves</i>
1	ART8	2,8+2,8	56,8/60,5	261	Coppia fianchi di chiusura - <i>Couple of finishing end sides</i>
1	B151	85,6	59	261	Colonna armadio con 2 ante, 4 cassetti e maniglie PX19 <i>Wardrobe column with 2 doors, 4 drawers and handles PX19</i>
1	FN88	3,2+3,2	59	261	Fianchi di chiusura - <i>Finishing end sides</i>
ZONA LETTI SCORREVOLI / SLIDING BEDS WALL					
3	BF46	100	2/2,5	197	Pannello verticale a muro verticale con livellatori - <i>Vertical wall panel with level adjusters</i>
1	BF72	100	200	32	Letto inferiore scorrevole - <i>Lower sliding bed</i>
1	BF73	100	213	66	Letto intermedio scorrevole - <i>Intermediate sliding bed</i>
1	BF76	100	226	110	Letto superiore scorrevole - <i>Upper sliding bed</i>
3	GS86	300			Guida per scorrevoli in alluminio - <i>Aluminium rail for sliding elements</i>
3	MP97	100	56,5	22	Pedana con cassetto e maniglia PX19 - <i>Base with drawer and handle PX19</i>
1	ME25	300	33,4	2,8	Mensola con reggimensola a scomparsa - <i>Shelf with concealed bracket</i>
1	MP55	56	20	56	Libreria pensile - <i>Wall bookcase</i>





921

BEDROOM

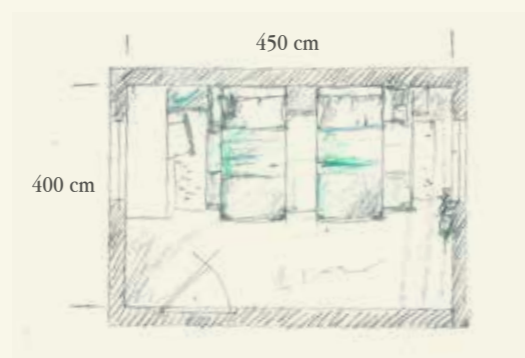
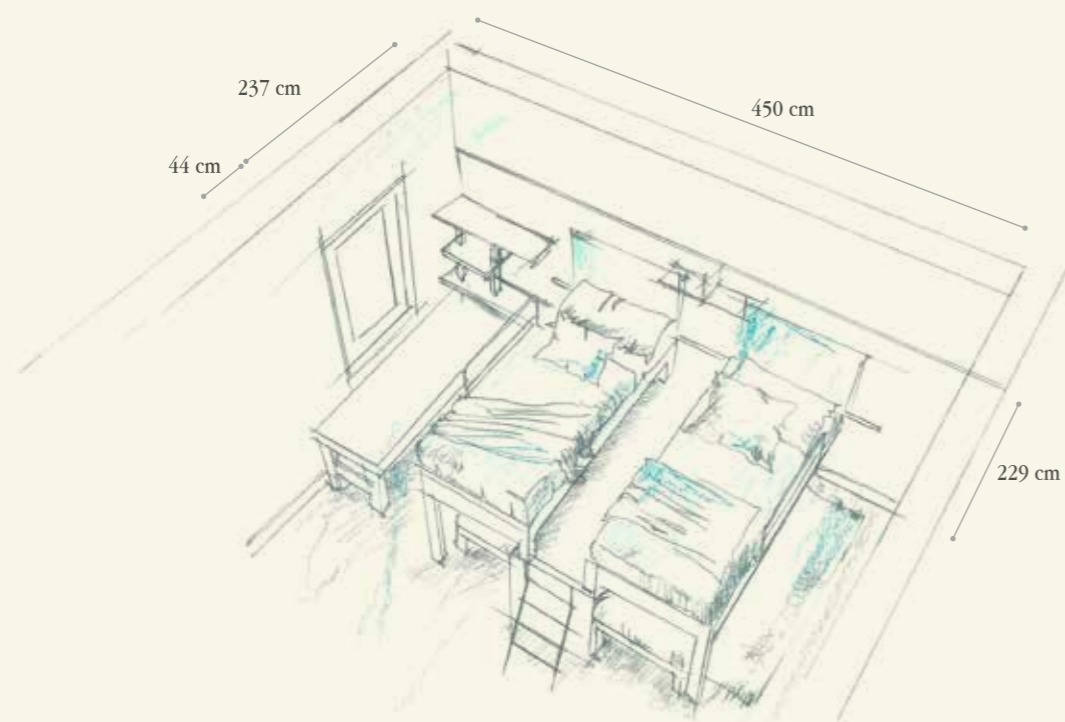

Finiture / Finishing



04 - Verde Lime



03 - Verde Tè

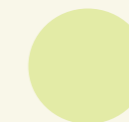

02 - Verde Pastello

RN Rovere Inciso
Engraved Oak

T106

Q.TA/Q.TY	COD	L	P	H	DESCRIZIONE/DESCRIPTION
PARETE LETTI / BEDS WALL					
2	BF71	100	213	136,2	Letto scorrevole con trafilata lineare con carrello - <i>Sliding bed with linear profiles and truck</i>
2	BF72	100	200	32	Letto inferiore scorrevole con carrello e gambe tubo quadro 8x8 <i>Lower sliding bed with truck and square tubes 8x8</i>
3	MP97	100	56,5	22	Pedana con cassetti - <i>Base with drawers</i>
1	TF49	59	226	100	Piano fisso ad uso calpestio - <i>Fixed top for walking</i>
1	SCL31	43,4		129,5	Scala con gradini in metallo verniciato grigio - <i>Stairs with steps in metal</i>
4	BF47	100	2/2,5	228,6	Pannello verticale con livellatori - <i>Vertical panel with level adjusters</i>
1	BF37	50	2/2,5	228,6	Pannello verticale con livellatori - <i>Vertical panel with level adjusters</i>
1	GS85	250			Guida per scorrevoli in alluminio - <i>Aluminium rail for sliding elements</i>
2	GS83	150			Guida per scorrevoli in alluminio - <i>Aluminium rail for sliding elements</i>
2	GS84	200			Guida per scorrevoli in alluminio - <i>Aluminium rail for sliding elements</i>
2	TE12	98	11	70	Testata imbottita - <i>Upholstered headboard</i>
2	PR31	100	2	50	Protezione per letto - <i>Protection for bed</i>
1	VS01	74	20,5	20	Mensola T-box - <i>T-Box shelf</i>
PARETE SCRITTOIO / DESK WALL					
1	TF44	59	213	76	Piano scorrevole uso scrittoio + taglio - <i>Sliding desk + custom-cut</i>
3	ME32	100	33,4	2,8	Mensola con reggimensola a scomparsa + 1 taglio <i>Shelves with concealed bracket + 1 custom-cut</i>
4	GH41	5	5	33,8	Tubo quadro intermedio fra mensole - <i>Intermediate square tube between shelves</i>
1	SE72	65	65	77,5/90,5	Sedia con ruote regolabile in altezza con scocca in legno e basamento in metallo grigio <i>Chair on wheels adjustable in height with wooden seat and base in grey varnished metal</i>
1	SE79	47	39	6	Seduta imbottita sfoderabile - <i>Upholstered and removable</i>





Una libreria che divide la zona notte dalla zona lavoro, letti scorrevoli indipendenti che facilitano il riassetto delle camere al mattino ed un capiente armadio a due ante scorrevoli con una stampa digitale della nostra collezione.

A bookcase that divides the night area from the work area, independent sliding beds that facilitate tidying up the room in the morning, and a spacious sliding doors wardrobe with digital print from our collection.

Image Collection
WD 173



922

BEDROOM

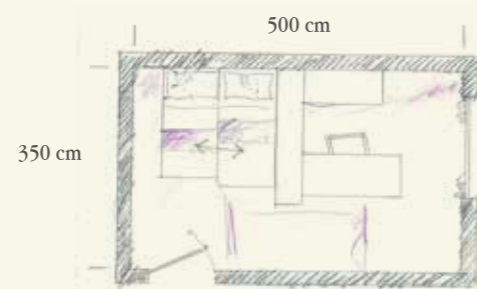
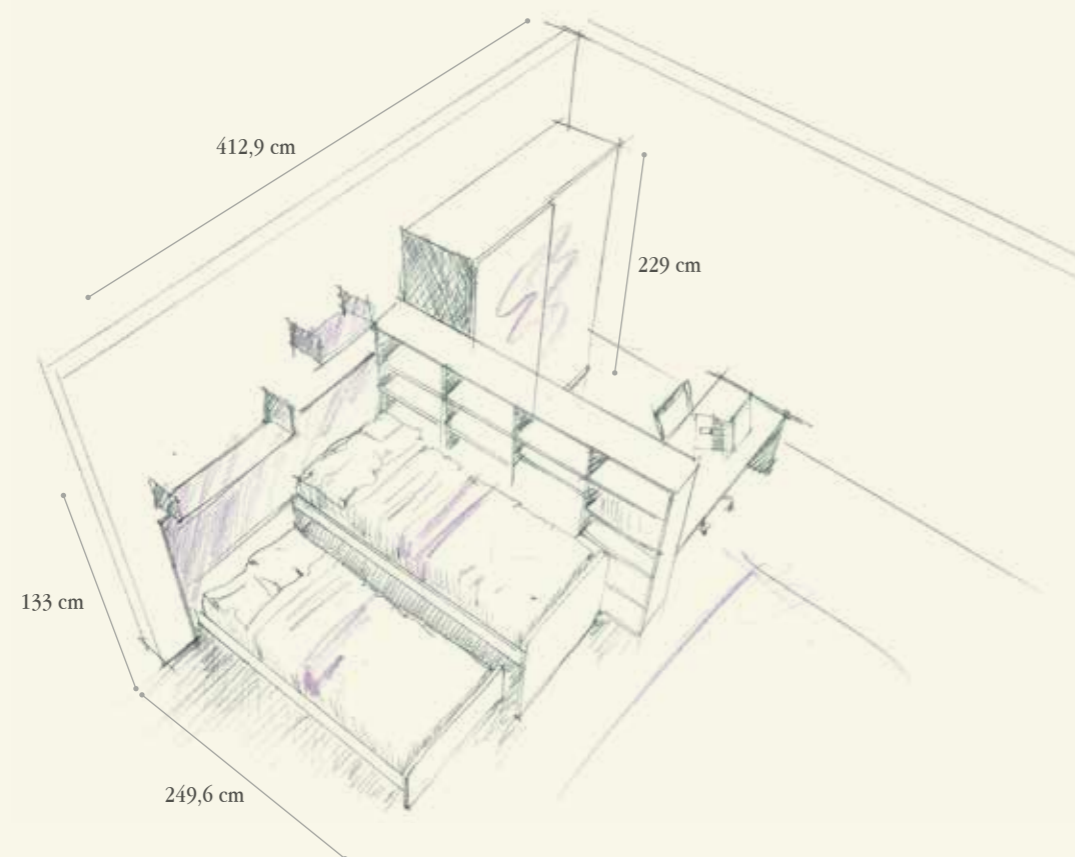

Finiture / Finishing

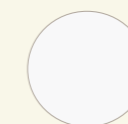

10 - Imola

NB Nobilitato Bianco
White Melamine

Q.TA'/Q.TY	COD	L	P	H	DESCRIZIONE/DESCRIPTION
ZONA ARMADIO / WARDROBE AREA					
1	AR31D2	173,7	65	231	Armadio ad ante scorrevoli con stampa digitale, 2 ripiani e 2 tubi appendiabiti <i>Wardrobe with sliding doors and digital print, 2 shelves and 2 closet rods</i>
1	ART7	2,8	56,8	229	Coppia fianchi di chiusura - <i>Couple of finishing end sides</i>
			60,5		
ZONA LETTI / BEDS AREA					
2	BF44	100	2,5/2	133	Pannello verticale a muro con livellatori - <i>Vertical wall panel with level adjusters</i>
2	GS84	200			Guide per scorrevole in alluminio a pannello e muro - <i>Aluminium sliding rail to panel or wall</i>
2	MP97	100	56,5	22	Pedana con cassetti e maniglia PX06 - <i>Base with drawers and handle PX06</i>
1	LR34	96,6	202,6	53,2	Letto inferiore scorrevole con carrello - <i>Lower sliding bed with truck</i>
1	LR33	96,6	213,6	86,8	Letto superiore scorrevole con carrello - <i>Upper sliding bed with truck</i>
1	ML90	50	25	24	Mensola in metallo - <i>Metal shelf</i>
1	ML91	100	25	24	Mensola in metallo - <i>Metal shelf</i>
ZONA LIBRERIA / BOOKCASE AREA					
4	T113	62	33,4	165	Colonne senza schiena - <i>Column without back</i>
1	FF35	2,8	33,4	165	Fianco finale - <i>Finishing end side</i>
1	TS87	249,6	33,6	1,2	Top al mtl. - <i>Top per mtl</i>
1	TQ32	166,6	59,2	77,2	Scrivania fissa con fianco - <i>Fixed desk with side</i>
1	SE76	65	65	85,5/98,5	Sedia con ruote regolabile in altezza, con scocca in legno e schienale in tessuto, basamento in metallo verniciato grigio <i>Chair on wheels adjustable in height with wooden seat, back in fabric and base in grey varnished metal</i>
1	SE79	47	39	6	Seduta imbottita ecopelle T.82 - <i>Upholstered seat in eco-leather T.82</i>





923

BEDROOM

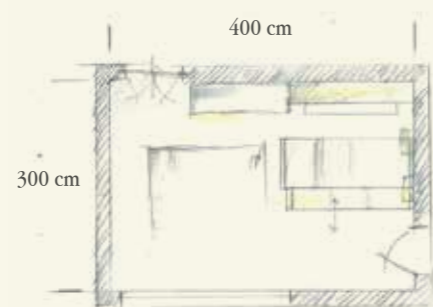
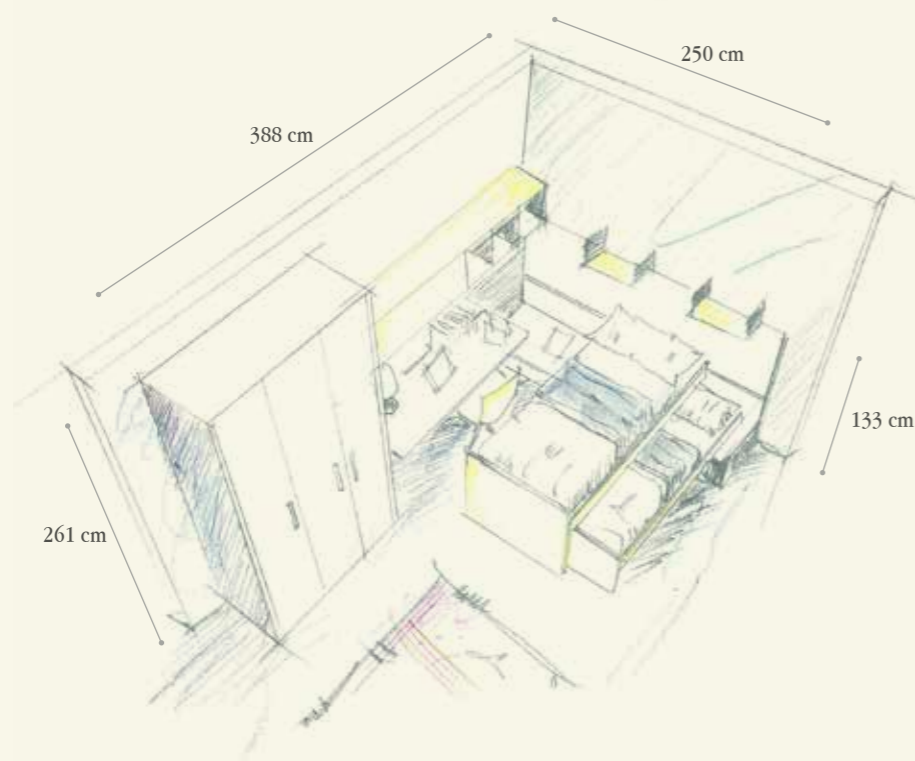

Finiture / Finishing



43 - Mandarino



57 - Melone

NB Nobilitato Bianco
White Melamine

Q.TA/Q.TY	COD	L	P	H	DESCRIZIONE/DESCRIPTION
ZONA ARMADIO / WARDROBE AREA					
1	FN88	3,2+3,2	59	261	Coppia fianchi di chiusura - Couple of finishing end sides
1	B525	85,6+41,6	59	261	Armadio con 4 tubi appendiabiti, 2 ripiano e maniglie PX09 Wardrobe with 4 closet rods, 2 shelves and handles PX09
ZONA LETTI / BEDS AREA					
2	BF44	100	2,5/2	133	Pannello verticale a muro con livellatori - Vertical wall panel with level adjusters
1	BF34	50	2,5/2	133	Pannello verticale a muro senza fori - Vertical wall panel without holes
2	GS85	250			Guide per scorrevole in alluminio a pannello e muro - Aluminium sliding rail to panel or wall
2	MP97	100	56,5	22	Pedana con cassetti e maniglia PX06 - Base with drawers and handles PX06
1	MP96	50	56,5	22	Pedana con cassetti e maniglia PX06 - Base with drawers and handles PX06
1	LR34	96,6	202,6	53,2	Letto inferiore scorrevole con carrello - Lower sliding bed with truck
1	LR33	96,6	213,6	86,8	Letto superiore scorrevole con carrello - Upper sliding bed with truck
2	ML90	50	25	24	Mensole in metallo - Metal shelves
ZONA SCRITTOIO / DESK AREA					
1	TQ92	166,6	59,2	2,8	Scrivania abbattibile a parete con piano sp. 2,8 cm con raggio 5 MG52 Wall fall-front desk with top tb. 2,8 cm with radius 5 MG52
1	SE72	65	65	77,5/90,5	Sedia con ruote regolabile in altezza, con scocca in legno e basamento in metallo verniciato grigio Chair on wheels adjustable in height with wooden seat and base in grey varnished metal
1	SE79	47	39	6	Seduta imbottita ecopelle T.82 - Upholstered seat in eco-leather T.82
1	MQ57	110	31,1	40,8	Elemento pensile con 3 vani a giorno - Wall box with 3 open sections
1	MQ68A	110	31,1	40,8	Elemento pensile orizzontale con anta ribalta premi-apri Wall horizontal box with flap door push-pull opening



PONTI CON TRAFILA

Bridges with profiles



924

BEDROOM

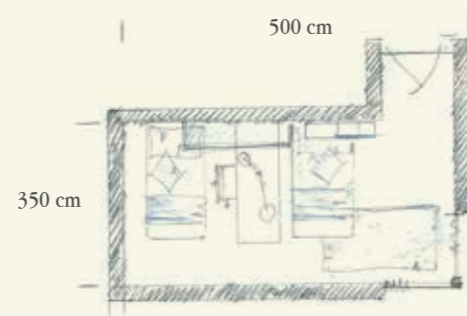
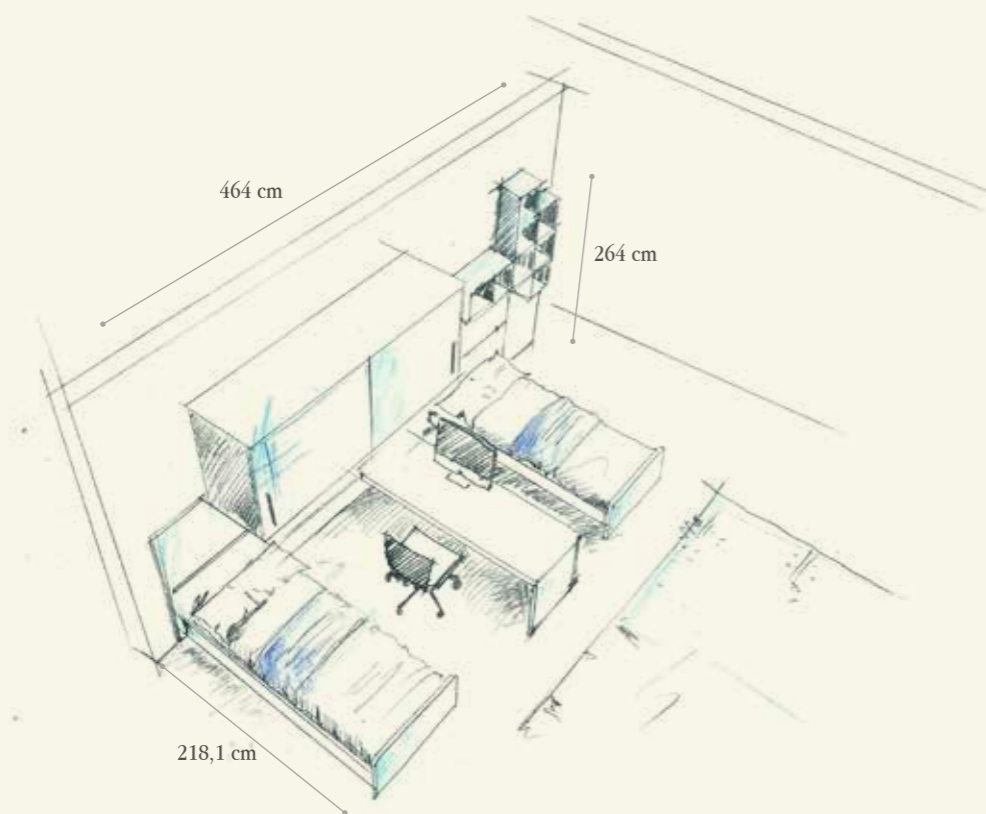

Finiture / Finishing



14 - Cielo



78 - Tortora

NH Ghiaccio
Ice-colour

Q.TA/Q.TY	COD	L	P	H	DESCRIZIONE/DESCRIPTION
PARETE ARMADIO PONTE + LETTI / BRIDGE AND BEDS WALL					
1	P782	226	59	261	Ponte lineare "SPAZIO 25" con ante scorrevoli e pannelli sottoponte + maniglia PM42 + stampa digitale "SPAZIO 25" linear bridge with sliding doors, underbridge panels, digital print and handles PM42
2	FNM5	2	59	165	Sostegno terminale a C in metallo - End C-shaped support in metal
1	BE55	50	4,5/2	165	Pannello a muro senza fori completo di ferramenta - Wall panel without holes including hardware
1	BE65	100	4,5/2	165	Pannello a muro senza fori completo di ferramenta - Wall panel without holes including hardware
2	GS88	376			Guida per scorrevoli in alluminio - Aluminium rail for sliding elements
1	BG41	52	4,5	2	Profilo di chiusura superiore - Filler strip on top
1	BG42	102	4,5	2	Profilo di chiusura superiore - Filler strip on top
2	BG35	2	4,5	165	Profilo di chiusura laterale - Filler strip on top
2	LR34	96,6	202,6	53,2	Letto inferiore scorrevole con carrello - Lower sliding bed with truck
1	TQ63	65	210,5	77,2	Scrivania scorrevole con carrello e fianco sp.4 - Sliding desk with truck and side th. 4
1	SE72	65	65	77,5/90,5	Sedia con ruote regolabile in altezza con scocca in legno e basamento in metallo grigio Chair on wheels adjustable in height with wooden seat and base in grey varnished metal
1	SE79	47	39	6	Seduta imbottita sfoderabile - Upholstered and removable
1	TC02	130	27,5	130	Pensile T-Cloud con vani a giorno e 3 schiene fisse Wall T-Cloud with open sections and 3 fixed backs
2	TC07	29,4	1,2	29,4	Copri diffusore - Loudspeaker cover





925

BEDROOM

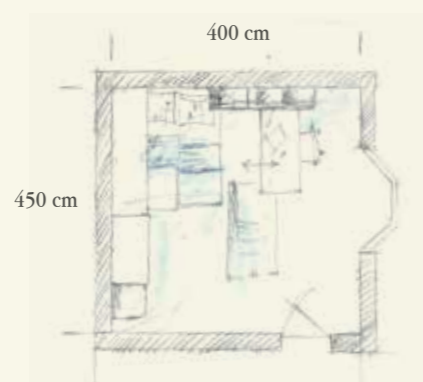
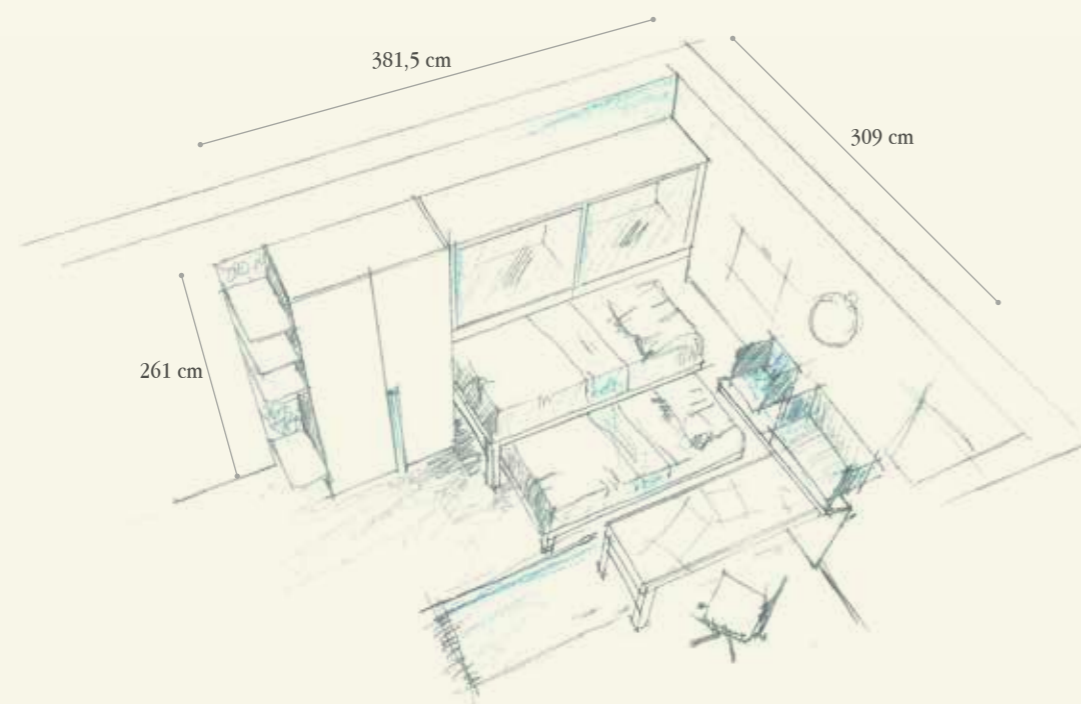

Finiture / Finishing



09 - Biscotto



78 - Tortora

NB Nobilitato Bianco
White Melamine

T110

Q.TA/Q.TY	COD	L	P	H	DESCRIZIONE/DESCRIPTION
PARETE ARMADIO / WARDROBE WALL					
1	D143	33,4	59	261	Elemento terminale con stampa digitale e appendiabiti <i>Connecting element with digital print and coat hanger books</i>
1	B176	115,2	59	261	Armadio a due ante con 1 ripiano, 2 tubi appendiabiti e maniglia PX76 <i>Wardrobe with 2 doors and 1 shelf, 2 closet rods, and handles PX76</i>
1	P904	226	59	261	Ponte lineare "Spazio 5" con ante scorrevoli + magg. per stampa digitale (senza luce) <i>"Spazio 5" linear bridge with sliding doors + supplement for digital print (without light)</i>
1	FN88	3,2+3,2	59	261	Coppia fianchi di chiusura (con stampa digitale) - <i>Couple of finishing end sides (with digital print)</i>
1	KR83	100	5	35,5	"City scape:New York" sagoma appendiabiti in metallo con illuminazione <i>"City scape:New York" wall coat hanger shape in metal with light</i>
PARETE LETTO/SCRITTOIO / BED-DESK WALL					
1	BF45	59	2,5/2	164,6	Pannello a muro verticale con livell. + taglio - <i>Vertical wall panel with level adjusters + custom-cut</i>
1	BF44	100	2,5/2	132,6	Pannello a muro verticale con livellatori - <i>Vertical wall panel with level adjusters</i>
1	BF43	100	2,5/2	100,6	Pannello a muro verticale con livellatori - <i>Vertical wall panel with level adjusters</i>
1	BF33	50	2,5/2	100,6	Pannello a muro verticale con livellatori - <i>Vertical wall panel with level adjusters</i>
1	MF28	150	25	28	Mensola con reggimensola a scomparsa + taglio - <i>Shelf with concealed bracket + custom-cut</i>
1	BF73	213	100	66	Letto intermedio scorrevole con trafilata - <i>Intermediate sliding bed with profiles</i>
1	BF72	200	100	32	Letto inferiore scorrevole con gambe tubo quadro 8x8 - <i>Lower sliding bed with square tubes 8x8</i>
1	TF45	166,6	65	76	Scrivania scorrevole con carrello e gambe con ruote unidirezionali con freno <i>Sliding desk with truck and legs with one-way wheels and brake</i>
1	GS87	350			Guida per scorrevoli in alluminio - <i>Aluminium rail for sliding elements</i>
1	GS85	250			Guida per scorrevoli in alluminio - <i>Aluminium rail for sliding elements</i>
1	MP97	100	56,5	22	Pedana con cassetto - <i>Base with drawer</i>
1	MP96	50	56,5	22	Pedana con cassetto - <i>Base with drawer</i>
1	ML94	40,8	31,1	36	Contenitore pensile a giorno in metallo - <i>Wall open box in metal</i>
1	ML95	74	31,1	36	Contenitore pensile a giorno in metallo - <i>Wall open box in metal</i>
1	SE72	65	85,5	77,5/90,5	Sedia con ruote regolabile in altezza con scocca in legno e basamento in metallo verniciato grigio <i>Chair on wheels adjustable in height with wooden seat and base in grey varnished metal</i>
1	SE79	47	39	6	Seduta imbottita sfoderabile - <i>Upholstered and removable seat</i>





926

BEDROOM

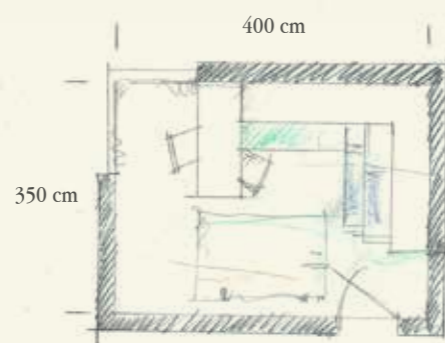
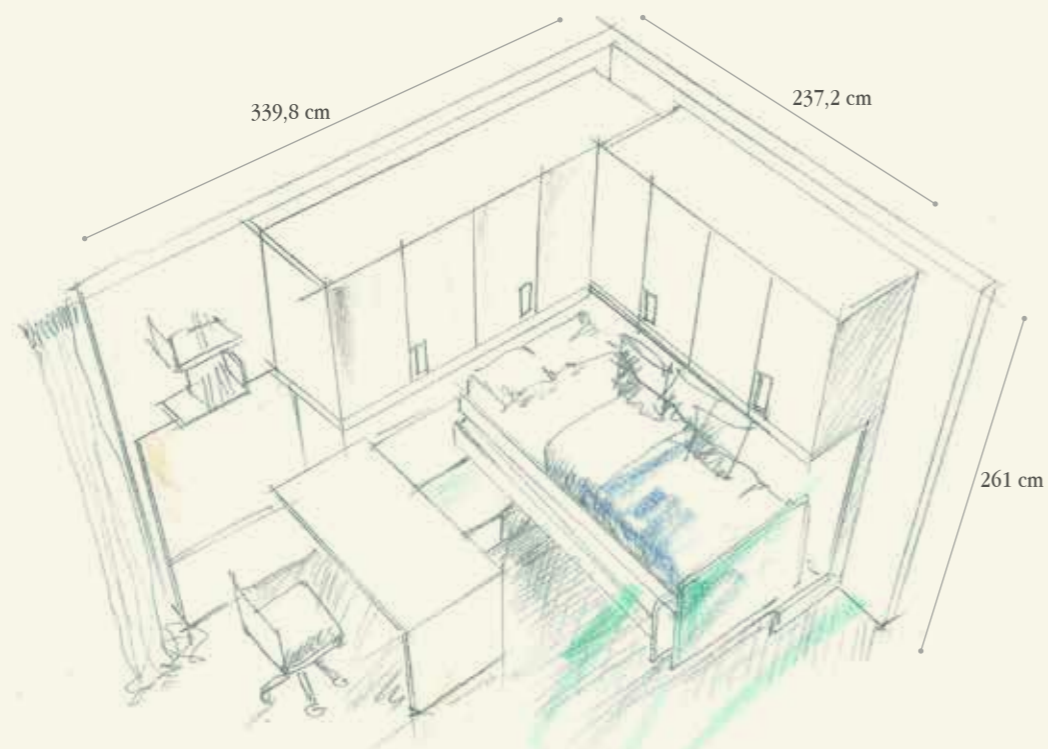

Finiture / Finishing

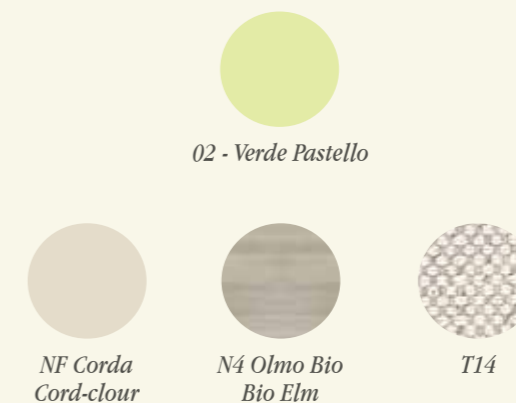

Q.TA/Q.TY	COD	L	P	H	DESCRIZIONE/DESCRIPTION
ZONA COMPLETA / AREA					
1	P781	235	237,5	261	Ponti angolari "Spazio25" con maniglia PX78 - "Spazio25" corner bridge with handles PX78
2	KZT53	105			Luce led a incasso con trasformatore e interruttore a sfioro <i>Embedded led light with transformer and touch switch</i>
2	P788	2	59	261	Sostegno terminale a C in metallo - <i>End C-shaped support in metal</i>
1	BE65	100	4,5/2	165	Pannello a muro senza fori completo di ferramenta + taglio <i>Wall panel without holes including hardware + custom-cut</i>
1	BG35	2	4,5	165	Profilo di chiusura laterale - <i>Filler strip on side</i>
1	BG42	102	4,5	2	Profilo di chiusura superiore - <i>Filler strip on top</i>
1	GS85	250			Guide per scorrevole in alluminio a pannello e muro - <i>Aluminium sliding rail to panel or wall</i>
1	GS87	350			Guide per scorrevole in alluminio a pannello e muro - <i>Aluminium sliding rail to panel or wall</i>
1	LR34	96,6	202,6	53,2	Letto inferiore scorrevole con carrello - <i>Lower sliding bed with truck</i>
1	LR33	96,6	213,6	86,8	Letto superiore scorrevole con carrello - <i>Upper sliding bed with truck</i>
1	TQ65	166,6	65	77,2	Scrivania scorrevole con carrello sp.4 - <i>Sliding desk with truck th.4</i>
2	MP97	100	56,5	22	Pedana con cassetti e maniglia PX77 - <i>Base with drawers and handle PX77</i>
1	SE72	65	65	77,5/90,5	Sedia con ruote regolabile in altezza, con scocca in legno e basamento in metallo verniciato grigio <i>Chair on wheels adjustable in height with wooden seat and base in grey varnished metal</i>
1	SE79	47	39	6	Seduta sfoderabile T14 - <i>Upbolstered removable seat T14</i>
2	VS24	43,5	20,5	20	Mensola T-Box - <i>T-Box shelf</i>



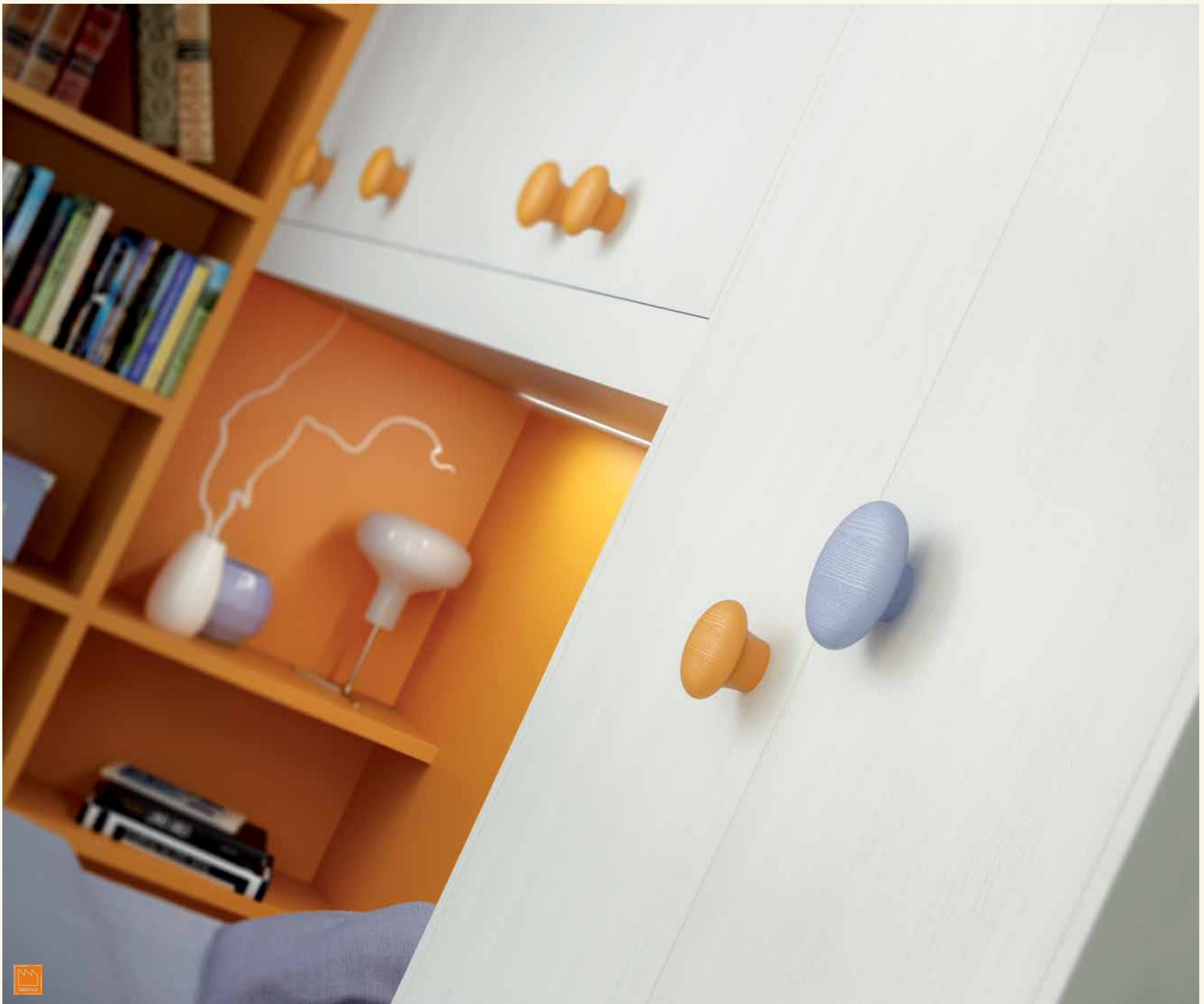

927

BEDROOM

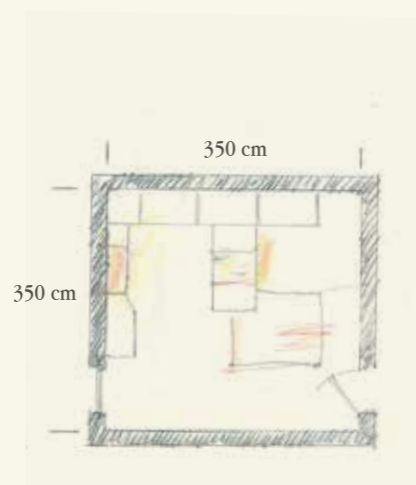
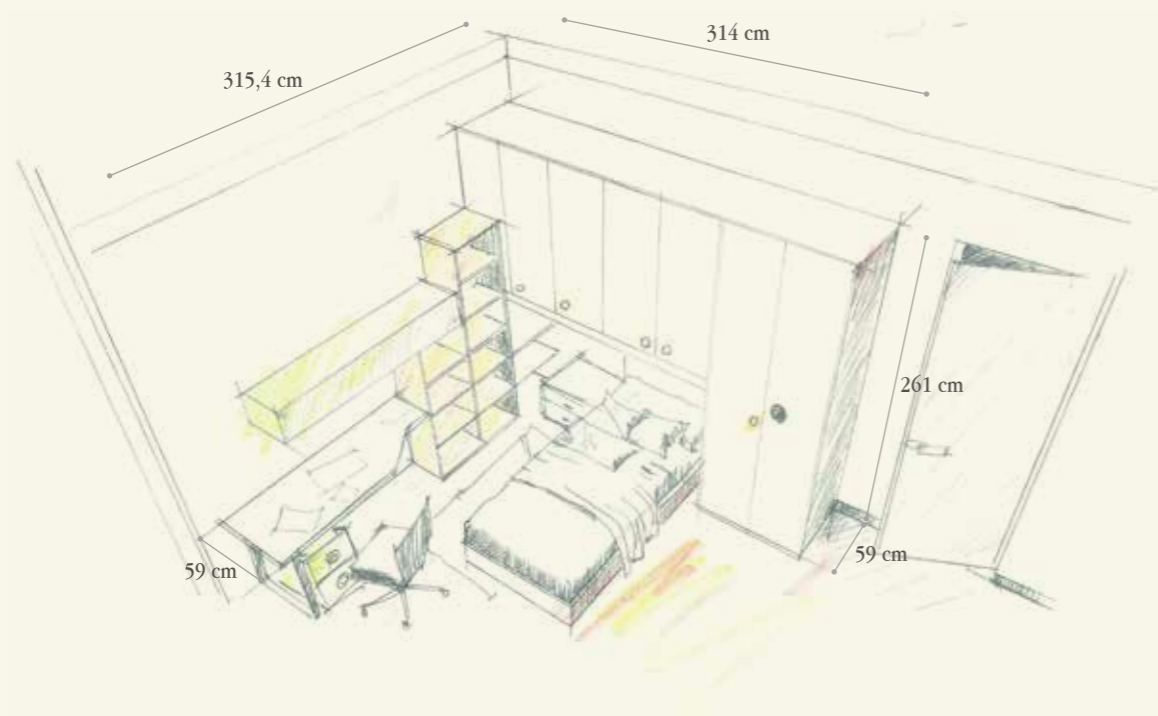

Finiture / Finishing



43 - Mandarino



18 - Yellow Rose

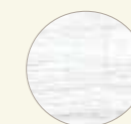

66 - Glicine

N3 Olmo Calce
Whitewash Elm

T103

Q.TA/Q.TY	COD	L	P	H	DESCRIZIONE/DESCRIPTION
PARETE ARMADIO-LETTO / WARDROBE – BED WALL					
1	B146	85,6	59	261	Armadio a 2 ante con 1 ripiano, 2 tubi appendiabiti e maniglie PX35/PX36 <i>Wardrobe with 2 doors, 1 shelf, 2 closet rods and handles PX35/PX36</i>
1	P900	222	59	261	Ponte lineare "Spazio 5" con maniglia PX35 - "Spazio 5" linear bridge with handles PX35
1	FX54	2	59	128	Fianco di chiusura - <i>Finishing end side</i>
1	BF44	100	2	133	Pannello verticale a muro con livellatori + taglio (sostegno laterale sottoponte pr. 59) <i>Vertical wall panel with level adjusters + custom-cut (lateral support under mezzanine d. 59)</i>
1	FN88	3,2+3,2	59	261	Coppia fianchi di chiusura - <i>Couple of finishing end sides</i>
1	LH03	98	203,6	73	Letto System Star singolo rete fissa e testata h. 58,5 <i>System Star bed with fixed slatted base and headboard h. 58,5</i>
1	KZT53	105			Luce led a incasso con trasformatore e interruttore a sfioro <i>Embedded led light with transformer and touch switch</i>
PARETE SCRITTOIO/ DESK WALL					
2	ME32	100	33,4	2,8	Mensola con reggimensola a scomparsa + taglio - <i>Shelf with concealed bracket + custom-cut</i>
1	T145	47	33,4	197	Colonna libreria senza schiena - <i>Bookcase column without back</i>
1	FF36	2,8	33,4	197	Fianco terminale - <i>Finishing end side</i>
1	T400	47	33,4	133	Colonna libreria senza schiena - <i>Bookcase column with back</i>
1	SS44	43,3	1,2	124,6	Schiena - <i>Back</i>
1	SS45	43,3	1,2	156,8	Schiena - <i>Back</i>
1	MQ68A	110	33,4	40,8	Elemento pensile orizzontale - <i>Horizontal wall box</i>
1	MY04	160	33,4/59	4	Piano sagomato - <i>Shaped top</i>
1	GR23	4	59	73,2	Gamba telaio in metallo - <i>Frame leg in metal</i>
1	CSL25	52,3	46,2	42,2	Cassettiera su ruote con maniglia PX35 - <i>Chest of drawers on wheels with handle PX35</i>
1	SE72	65	65	77,5/90,5	Sedia con ruote regolabile in altezza scocca legno e basamento in metallo verniciato grigio <i>Chair on wheels adjustable in height with wooden seat and base in grey varnished metal</i>
1	SE79	47	39	6	Seduta imbottita e sfoderabile - <i>Upolstered and removable seat</i>





Image Collection
WD 310

BEDROOM

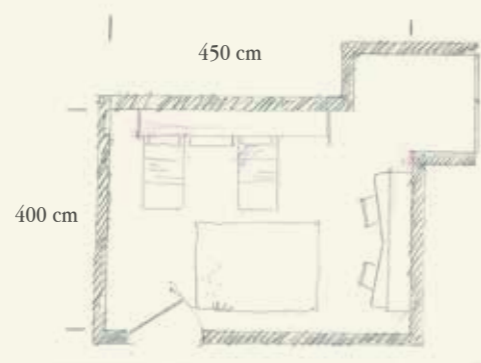
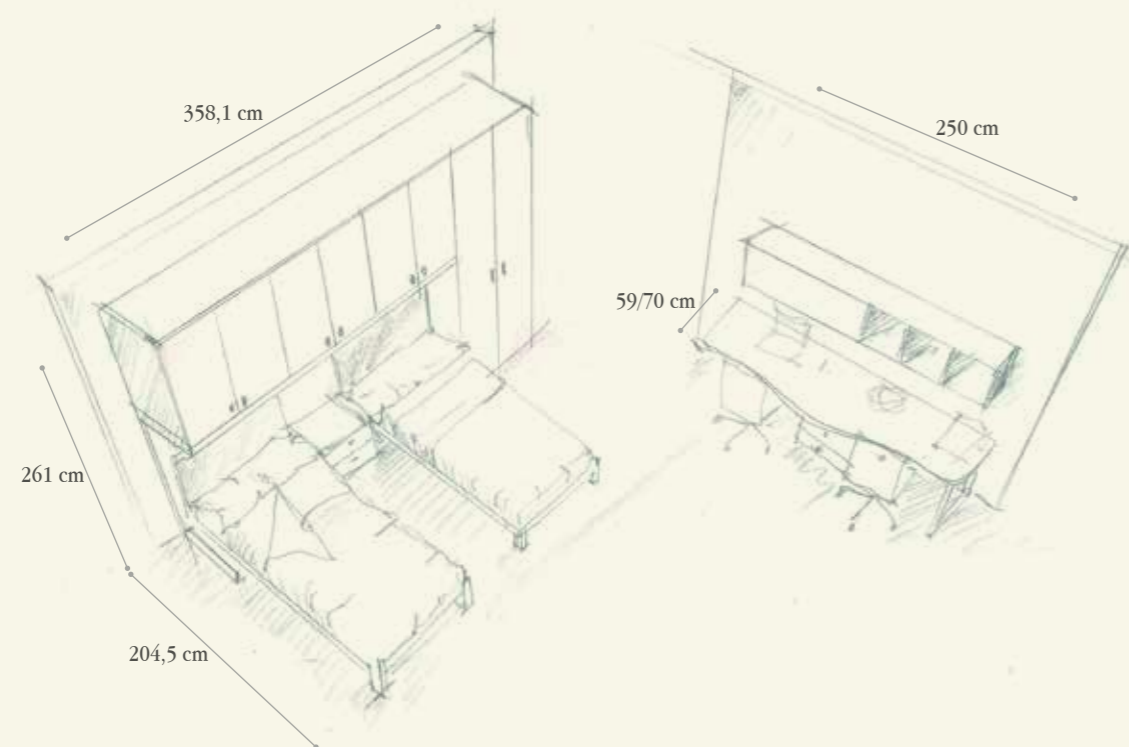

Finiture / Finishing



49 - Tintoretto



39 - Bianco

NB Nobilitato Bianco
White MelamineAlluminio anodizzato
Anodized aluminium

Q.TA/Q.TY	COD	L	P	H	DESCRIZIONE/DESCRIPTION
ZONA ARMADI-LETTI / WARDROBES-BEDS AREA					
1	P775	266	59	165	Ponte "Spazio 25" con sostegno metallico, pannelli, 3 tubi appendiabiti e maniglie PX08 (senza luce) "Spazio 25" Bridge with metal support and panels, 3 closet rods and handles PX08 (without light)
1	B146	85,6	59	261	Colonna armadio con 2 ante, 1 ripiano e 2 tubi appendiabiti e maniglie PX09 Wardrobe column with 2 doors, 1 shelf, 2 closet rods and handles PX09
1	FN88	3,2+3,2	59	261	Coppia fianchi di chiusura - Couple of finishing end sides
1	P778	2	59	261	Sostegno terminale a C in metallo - End C-shaped support in metal
2	LB41	100	213	102	Letto con testata imbottita H. 70 - Bed with upholstered headboard H. 70
1	CSL24	37,5	46,2	42,2	Comodino 2 cassetti con ruote con maniglia PX08 - Night table with 2 drawers and handles PX08
1	ET88				(TIK038A - TIK038B - TIK038C) Stickers - Stickers
ZONA SCRITTOIO / DESK AREA					
1	MY04	250	70	4	Piano sagomato per scrittoio - Shaped desk
2	GR23	4	59	73,2	Gamba telaio in metallo - Metal frame leg
1	CSL05	52,3	46,2	35	Comodino 2 cassetti con maniglia PX08 e tubo quadro alluminio di sostegno Night table with 2 drawers with handle PX08 and supporting square tube in aluminium
1	GH94	5	5	38,2	Tubo di sostegno con piastra - Supporting tube with plate
2	SE24	63	63	94,5/107,5	Sedia con ruote regolabile in altezza, con scocca in legno, basamento in metallo verniciato grigio Chair on wheels adjustable in height, with wooden seat and base in grey varnished metal
1	MQ57	110	31,1	40,8	Elementi pensili orizzontali - Horizontal wall box
1	MQ68B	110	33,4	40,8	Elementi pensili orizzontali - Horizontal wall box



ROCK

TARANTINO





929

BEDROOM

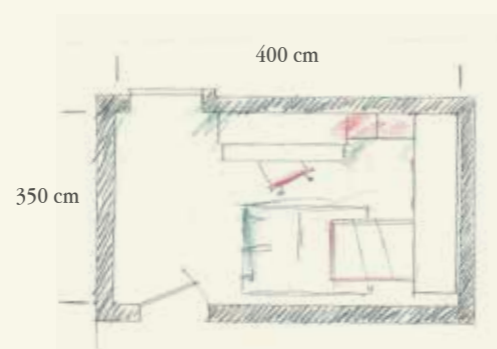
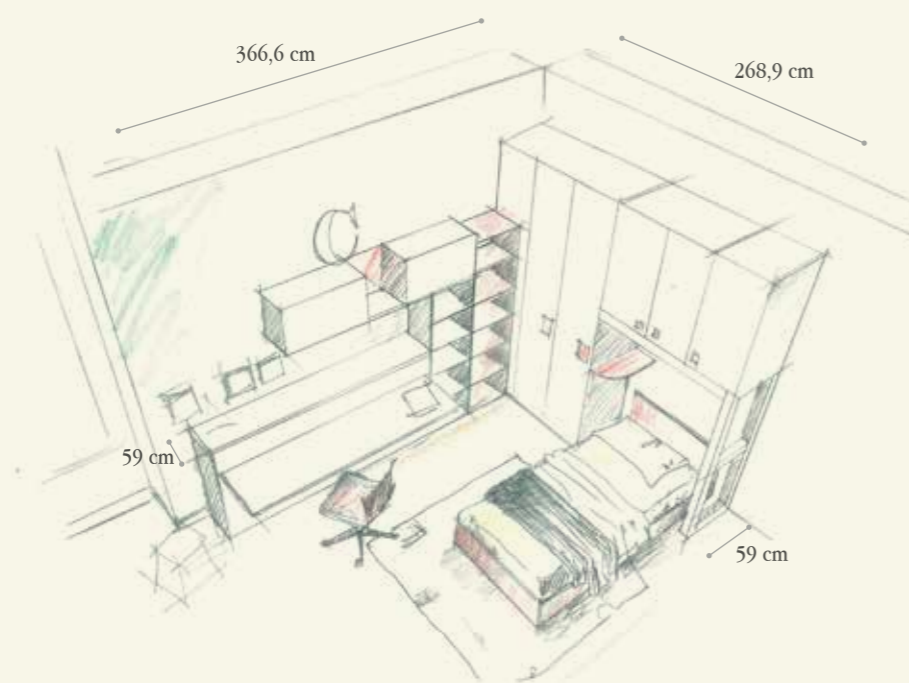

Finiture / Finishing



10 - Imola



65 - Corda

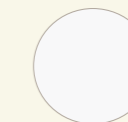

39 - Bianco

NB Nobilitato Bianco
White Melamine

T43

NF Corda
Cord colour

Q.TA/Q.TY	COD	L	P	H	DESCRIZIONE/DESCRIPTION
PARETE ARMADIO-LETTO / WARDROBE-BED WALL					
1	KCA32	87,6	59	261	Colonna di raccordo Carry Sx con 1 anta L. 43,8 + pannello fisso L. 43,8, 2 tubi appendiabiti, 1 ripiano, e maniglia PX78 <i>Carry connecting column Left with 1 door W. 43,8 + fixed panel W. 43,8, 2 closet rods, 1 shelf and handles PX78</i>
1	FN58	2,5	56,8	261	Divisore intermedio - <i>Intermediate partition</i>
1	B134	41,6	59	261	Colonna con anta, 1 ripiano, 2 tubi appendiabiti e maniglia PX78 <i>Column with door, 1 shelf, 2 closet rods and handles PX78</i>
1	FN48	3,2	59	261	Fianco di chiusura - <i>Finishing end side</i>
1	P891	132	59	165	Ponte lineare "Spazio 5" con 1 tubo appendiabiti per vano e maniglia PX77 <i>"Spazio 5" linear bridge with 1 closet rod per section and handles PX77</i>
1	P928	8	59	261	Sostegno terminale a C in metallo - <i>End C-shaped support in metal</i>
1	MG58	33,4	56,8	2,8	Mensola terminale - <i>Connecting shelf</i>
1	IW03	203,6	99,5	73	Letto system star con rete a doghe fissa + testata in tessuto sp.4 <i>System star bed with fixed slatted base and headboard in fabric tb. 4</i>
1	KZT53	105			Luce led a incasso con trasformatore e interruttore a sfioro <i>Embedded led light with transformer and touch switch</i>

PARETE SCRITTOIO / DESK WALL

1	T105	47	33,4	165	Colonna senza schiena - <i>Column without back</i>
1	T145	47	33,4	197	Colonna senza schiena - <i>Column without back</i>
1	SS45	43,3	1,2	156,8	Schiena - <i>Back</i>
1	SS46	43,3	1,2	188,8	Schiena - <i>Back</i>
1	FF36	2,8	33,5	197	Fianco terminale - <i>Finishing end side</i>
1	ML94	40,8	31,1	36	Pensile a giorno in metallo - <i>Wall open box in metal</i>
2	MQ66A	74	33,4	40,8	Elemento pensile orizzontale - <i>Horizontal wall box</i>
1	LR81	211,2	33,4	103,8	Contentore Block con Letto singolo orizzontale, piano scrittoio e 2 fianchi <i>Block storage wardrobe with horizontal single bed, writing desk and 2 sides</i>



PONTI CON TERMINALE

Bridges with end element



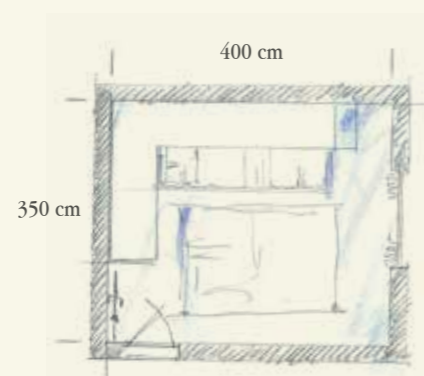
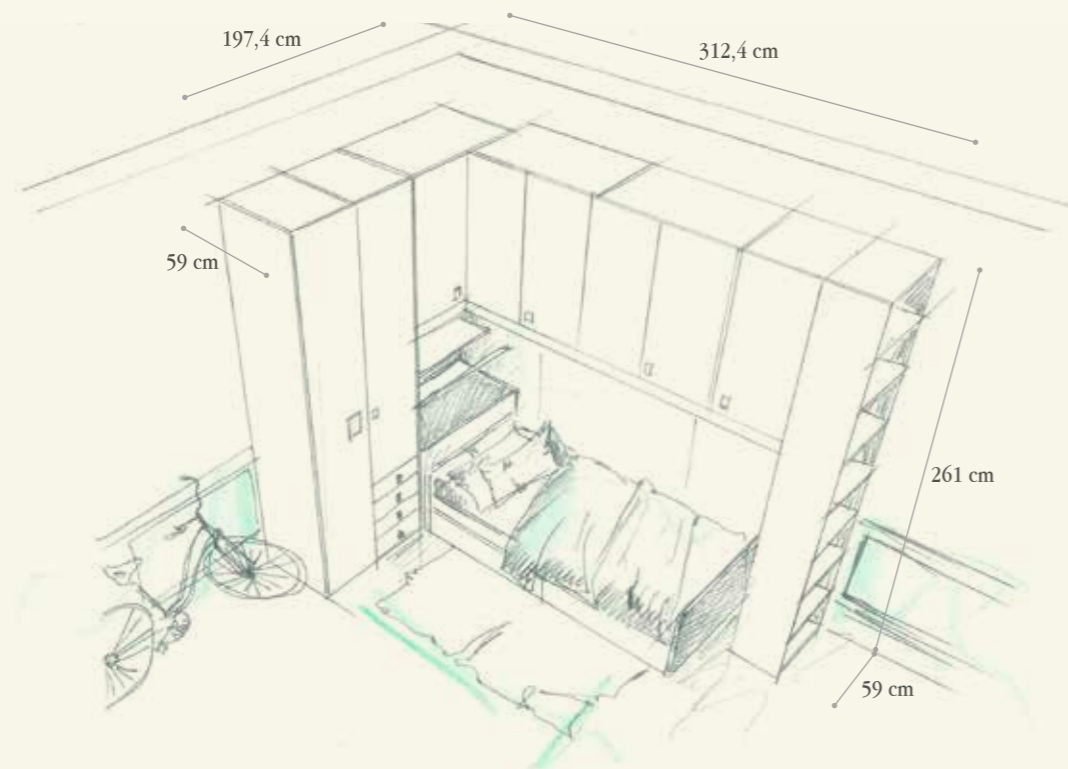

Image Collection
WD 302



930

BEDROOM



Finiture / Finishing

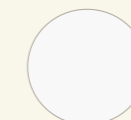

49 - Tintoretto

NB Nobilitato Bianco
White Melamine

Q.TA/Q.TY	COD	L	P	H	DESCRIZIONE/DESCRIPTION
PARETE ARMADIO-LETTO / WARDROBE-BED WALL					
1	P918	59	33,4	261	Elemento terminale ponte con libreria passante. <i>End element for bridge with two-faced bookcase</i>
1	P907	105,5/279	59	96	Ponte angolare "Spazio 5" con 1 tubo appendiabiti per vano, pannelli sottoponte con stampa digitale e maniglia PX77 <i>"Spazio 5" corner bridge with 1 closet rod per section, underbridge panels with digital print and handles PX77</i>
1	JY01	102,8	56,5	70,6	Contenitore Joy retroletto con ribalta e due ante apertura premi apri <i>Joy back headboard storage unit with flap door and 2 doors push-pull opening</i>
1	MF18	103	25	2,8	Mensola con reggimensola a scomparsa - <i>Shelf with concealed bracket</i>
1	B134	41,6	59	261	Colonna con anta, 1 ripiano, 2 tubi appendiabiti e maniglia PX78 <i>Column with door, 1 shelf and 2 closet rods handles PX78</i>
1	B139	41,6	59	261	Colonna con anta e 4 cassetti con 1 tubo appendiabiti 1 ripiano, maniglie PX77/PX19/PX18 <i>Column with door, 4 drawers, 1 closet rod, 1 shelf and handles PX77/PX19/PX18</i>
1	FN88	3,2+3,2	59	261	Coppia fianchi di chiusura - <i>Couple of finishing end sides</i>
1	LR36	203,5	95	62,1	Letto Lory inferiore scorrevole con 2 cassettoni su guide con maniglia PX77 <i>Lory lower sliding bed with 2 drawers on rails and handles PX77</i>
1	KZT53	105			Luce led a incasso con trasformatore e interruttore a sfioro <i>Embedded led light with transformer and touch switch</i>
1	FN58	56,8	2,5	261	Divisore intermedio - <i>Intermediate partition</i>





931

BEDROOM

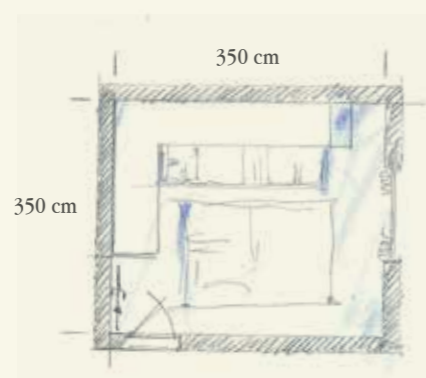
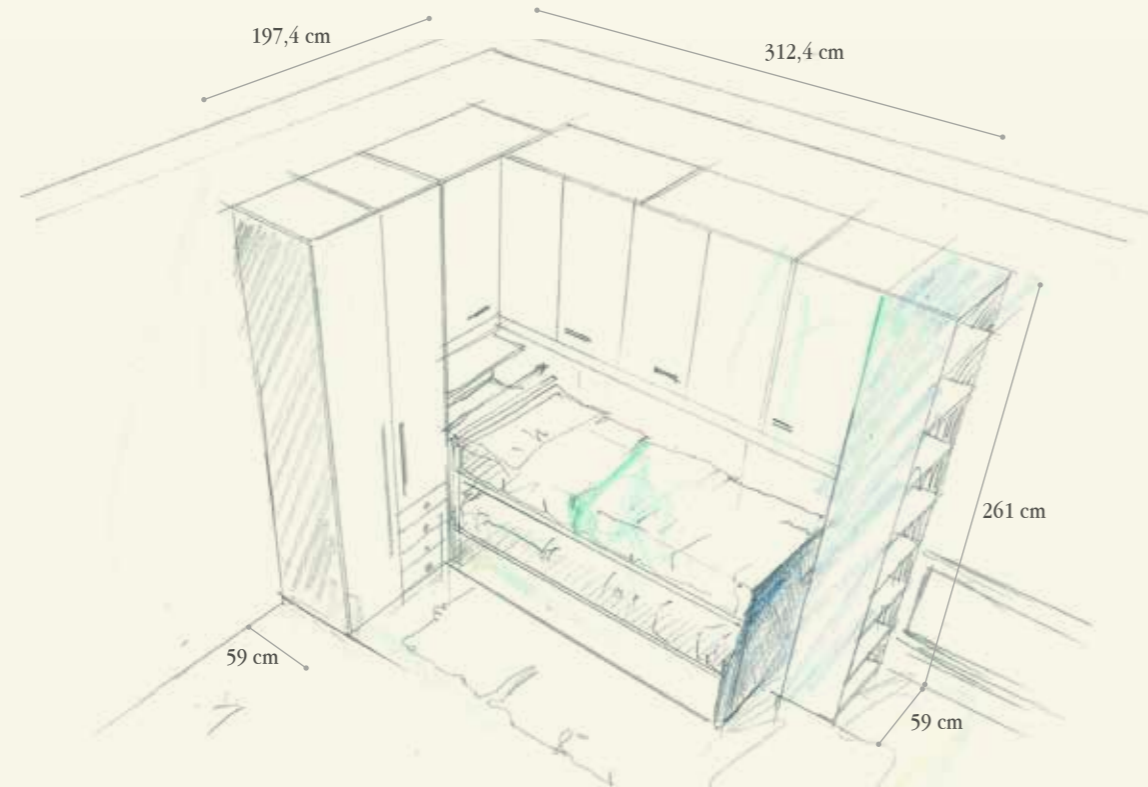

Finiture / Finishing



82 - Azzurro Polvere



70 - Blu Notte

NT Trama Tessuto
Weft Fabric

Q.TA/Q.TY	COD	L	P	H	DESCRIZIONE/DESCRIPTION
PARETE ARMADIO-LETTO / WARDROBE-BED WALL					
1	P918	59	33,4	261	Elemento terminale ponte con libreria passante <i>End element for bridge with two-faced bookcase</i>
1	P907	105,5/279	59	96	Ponte angolare "Spazio 5" con 1 tubo appendiabiti per vano, pannelli sottoponte con stampa digitale e maniglie PX26LL <i>"Spazio 5" corner bridge with 1 closet rod per section, underbridge panels with digital print and handles PX26LL</i>
1	JY02	102,8	56,5	102,6	Contenitore Joy retroletto con ribalta e due ante apertura premi apri <i>Joy back headboard storage unit with flap door and 2 doors push-pull opening</i>
1	MF18	103	25	2,8	Mensola con reggimensola a scomparsa - Shelf with concealed bracket
1	B134	41,6	59	261	Colonna con anta con 1 ripiano e 2 tubi appendiabiti e maniglia PX28LL <i>Column with door, 1 shelf and 2 closet rods and handles PX28LL</i>
1	B139	41,6	59	261	Colonna con anta e 4 cassetti con 1 tubo appendiabiti, 1 ripiano e maniglie PX25LL/PX27LL <i>Column with door, 4 drawers, 1 closet rod, 1 shelf and handles PX25LL/PX27LL</i>
1	FN88	3,2+3,2	59	261	Coppia fianchi di chiusura - Couple of finishing end sides
1	LR37	214,5	97	94,6	Letto Lory superiore scorrevole - Lory upper sliding bed
1	LR36	203,5	95	62,1	Letto Lory inferiore scorrevole con 2 cassettoni su guide con maniglia PX26LL <i>Lory lower sliding bed with 2 drawers on rails and handles PX26LL</i>
1	KZT53	105			Luce led a incasso con trasformatore e interruttore a sfioro <i>Embedded led light with transformer and touch switch</i>
1	FN58	56,8	2,5	261	Divisore intermedio - Intermediate partition





932

BEDROOM

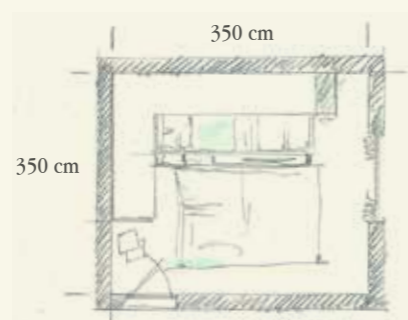
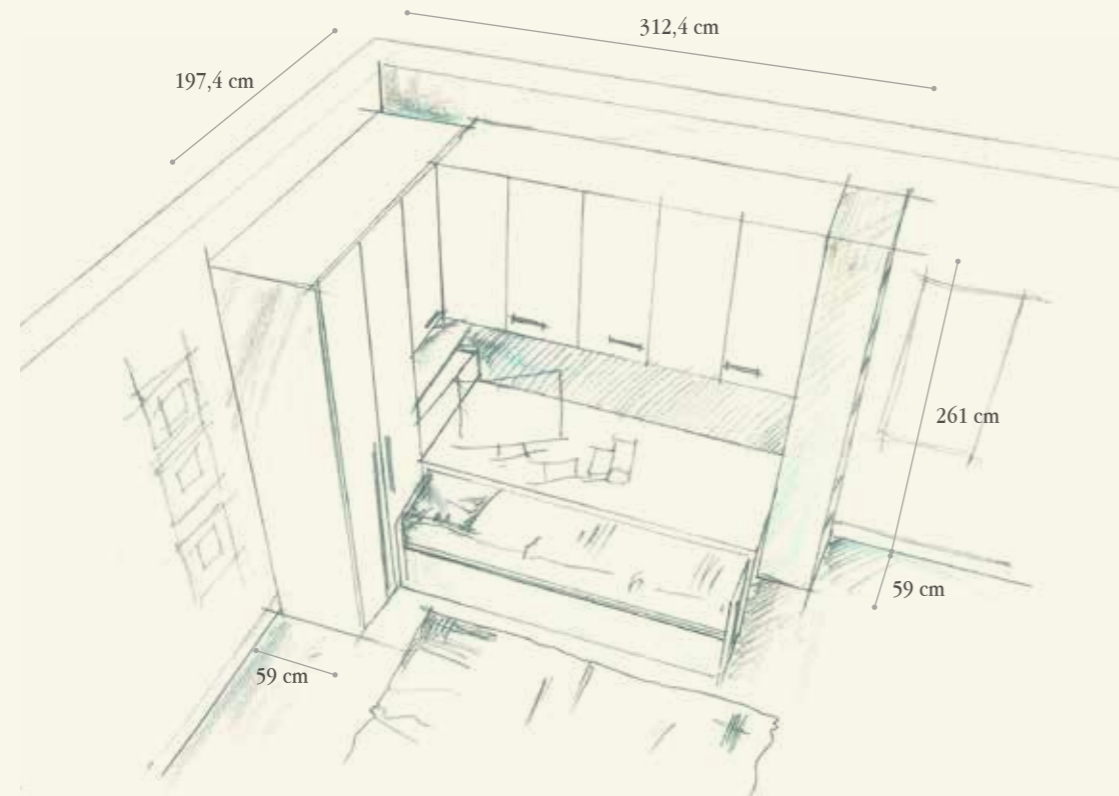

Finiture / Finishing



47 - Argilla

N3 Olmo Calce
Whitewash Elm

Q.TA/Q.TY	COD	L	P	H	DESCRIZIONE/DESCRIPTION
PARETE ARMADIO-LETTO / WARDROBE-BED WALL					
1	P918	59	33,4	261	Elemento terminale ponte con libreria passante <i>End element for bridge with two-faced bookcase</i>
1	P907	105,5/279	59	96	Ponte angolare "Spazio 5" con 1 tubo appendiabiti per vano, pannelli sottoponte e maniglie PX26LL <i>"Spazio 5" corner bridge with 1 closet rod per section, underbridge panels and handles PX26LL</i>
1	JY02	102,8	56,5	102,6	Contenitore Joy retroletto con ribalta e due ante apertura premi apri <i>Joy back headboard storage unit with flap door and 2 doors push-pull opening</i>
1	MF18	103	25	2,8	Mensola con reggimensola a scomparsa - <i>Shelf with concealed bracket</i>
1	B134	41,6	59	261	Colonna con anta con 1 ripiano, 2 tubi appendiabiti e maniglia PX28LL <i>Column with door, 1 shelf and 2 closet rods and handles PX28LL</i>
1	B139	41,6	59	261	Colonna con anta e 4 cassetti con 1 tubo appendiabiti 1 ripiano e maniglie PX25LL/PX27LL <i>Column with door, 4 drawers, 1 closet rod and handles PX25LL/PX27LL</i>
1	FN88	3,2+3,2	59	261	Coppia fianchi di chiusura - <i>Couple of finishing end sides</i>
1	SE72	65	65	77,5/90,5	Sedia con ruote regolabile in altezza, con scocca in legno, basamento in metallo verniciato grigio <i>Chair on wheels adjustable in height with wooden seat and base in grey varnished metal</i>
1	SE79	47	39	6	Seduta imbottita sfoderabile - <i>Upholstered and removable seat</i>
1	LR38	214,5	95	76	Scrivania Lory sp. 4 scorrevole con rinforzo - <i>Lory sliding desk tb. 4with reinforcing bar</i>
1	LR36	203,5	95	62,1	Letto Lory inferiore scorrevole con due cassettoni su guide con maniglia PX26LL <i>Lory lower sliding bed with 2 drawers on rails and handles PX26LL</i>
1	KZT53	105			Luce led a incasso con trasformatore e interruttore a sfioro <i>Embedded led light with transformer and touch switch</i>
1	FN58	56,8	2,5	261	Divisore intermedio - <i>Intermediate partition</i>





933

BEDROOM

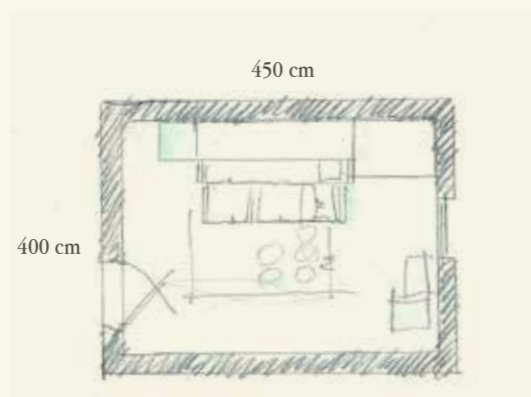
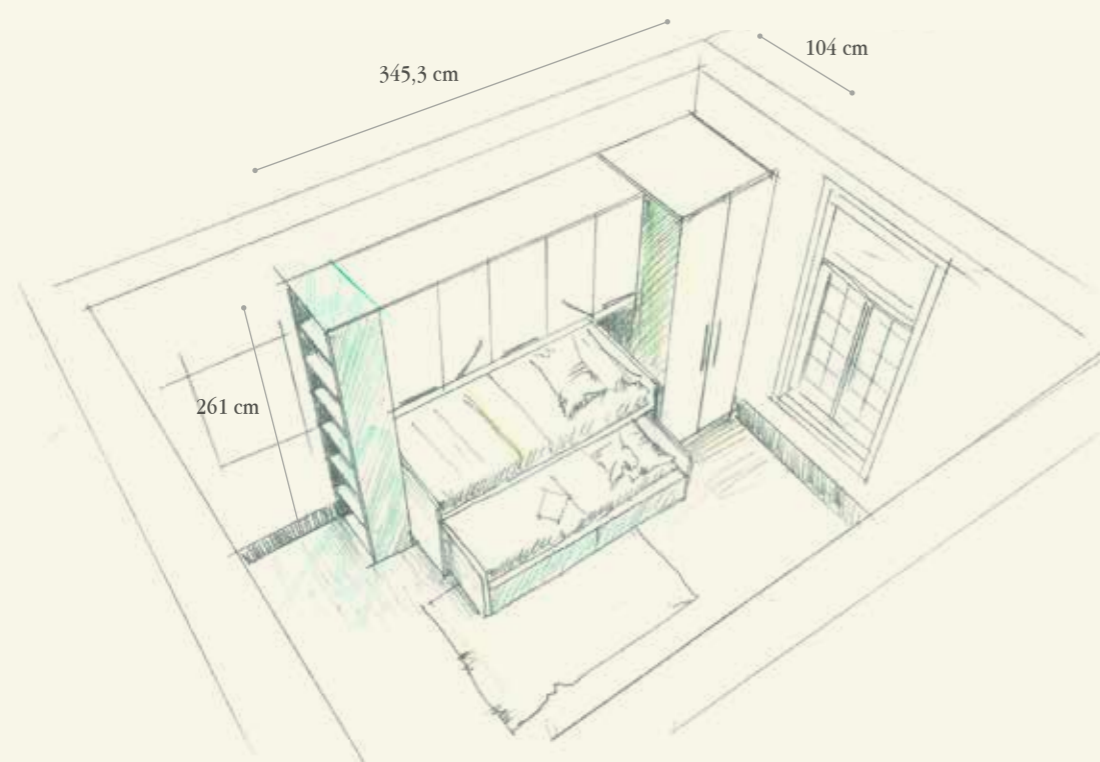

Finiture / Finishing

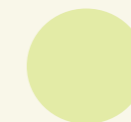

02 - Verde Pastello

NB Nobilitato Bianco
White Melamine

Q.TA/Q.TY	COD	L	P	H	DESCRIZIONE/DESCRIPTION
PARETE ARMADIO-LETTO / WARDROBE-BED WALL					
1	P918	59	33,4	261	Elemento terminale ponte con libreria passante. <i>End element for bridge with two-faced bookcase</i>
1	P894	220	59	261	Ponte lineare "Spazio 5" con 1 tubo appendiabiti per vano, pannelli sottoponte e maniglie PM42 <i>"Spazio 5" linear bridge with 1 closet rod per section, underbridge panels and handles PM42</i>
1	B194	85,6	104,2	261	Colonna armadio con 2 ante, 4 tubi appendiabiti, 1 ripiano e maniglie PM43 <i>Wardrobe column with 2 doors, 4 closet rods, 1 shelf and handles PM43</i>
1	FNA98	3,2+3,2	102	261	Coppia fianchi di chiusura - <i>Couple of finishing end sides</i>
1	LR37	214,5	97	94,6	Letto Lory superiore con ruote - <i>Lory upper sliding bed on wheels</i>
1	LR36	203,5	95	62,1	Letto Lory inferiore scorrevole con 2 cassettoni su guide + maniglie PM42 <i>Lory lower sliding bed with 2 drawers on rails + handles PM42</i>
1	KZT53	105			Luce led a incasso con trasformatore e interruttore a sfioro <i>Embedded led light with transformer and touch switch</i>





934

BEDROOM

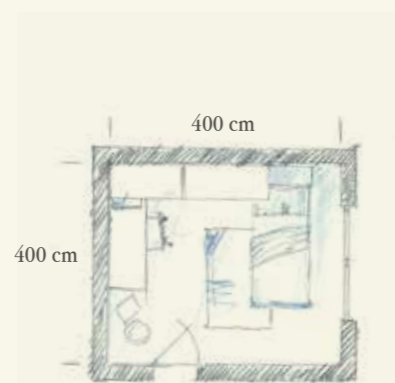
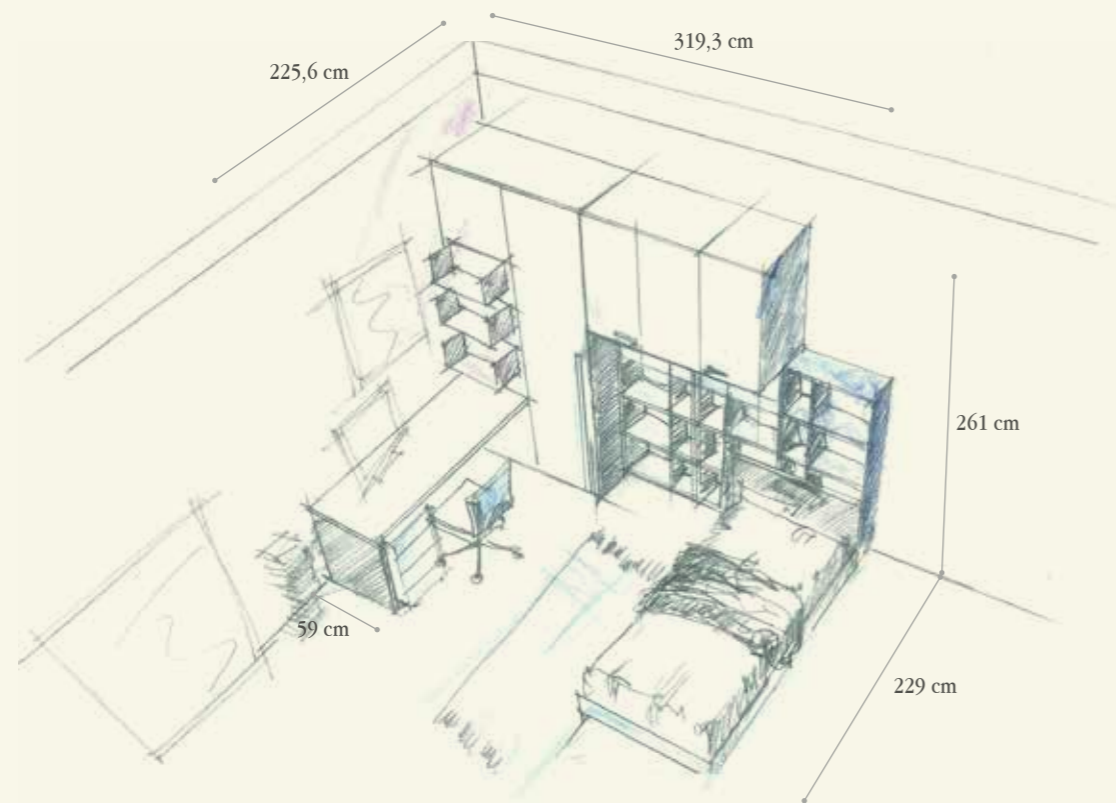

Finiture / Finishing



68 - Lampone

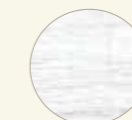

66 - Glicine

N3 Olmo Calce
Whitewash Elm

Q.TA/Q.TY	COD	L	P	H	DESCRIZIONE/DESCRIPTION
PARETE ARMADIO-LETTO / WARDROBE-BED WALL					
2	MQA03	66,3	25	82,7	Elemento multivano a terra - <i>Floor multi-sections cabinet</i>
1	MQA04	66,3	25	82,7	Elemento multivano a terra - <i>Floor multi-sections cabinet</i>
2	MQA23	66,3	25	82,3	Elemento multivano pensile - <i>Wall multi-sections cabinet</i>
1	MQA24	66,3	25	82,3	Elemento multivano pensile - <i>Wall multi-sections cabinet</i>
1	LH03	203,6	98	73	Letto singolo System Star con rete fissa e testata H. 58,5 <i>System Star single bed with fixed slatted base and headboard H. 58,5</i>
1	PE63K	88	59	96	Elemento pensile sopra ponte con 2 ante, 1 tubo appendiabiti e maniglia a incasso PX26LL H. 20 <i>Overbridge wall unit with 2 doors 1 closet rods and recessed handles PX26LL H. 20</i>
1	PE43K	44	59	96	Elemento pensile sopra ponte con 1 ante, 1 tubo appendiabiti e maniglia a incasso PX26LL H. 20 <i>Overbridge wall unit with 1 door, 1 closet rods and recessed handles PX26LL H. 20</i>
1	FX53	2	59	96	Fianco terminale per sopra ponte - <i>Finishing end side for overbridge units</i>
1	KCA34	119,2	59	261	Colonna di raccordo Carry SX con 1 ante da 58,6, pannello fisso L. 61, 2 tubi appendiabiti, 1 ripiano e maniglia PX29LL <i>Carry connecting column L with 1 door 58,6, 1 fixed panel W. 61 closet rods, 2 closet rods, 1 shelf and recessed handles PX29LL H. 20</i>
1	FN48	3,2	59	261	Fianco di chiusura - <i>Finishing end side</i>
PARETE SCRITTOIO / DESK WALL					
3	ML84	50	25	24	Mensole in metallo con schiena - <i>Metal shelf with back</i>
1	CSL33	37,5	46,2	58,2	Cassettiera a tre cassetti su ruote - <i>Chest of drawers on wheels with 3 drawers</i>
1	TQ32	166,6	59	4	Scrivania fissa con fianco - <i>Fixed writing desk with side</i>
1	SE72	65	65	77,5/90,5	Sedia con ruote regolabile in altezza con scocca in legno e basamento in metallo verniciato grigio <i>Chair on wheels adjustable in height with wooden seat and base in grey varnished metal</i>
1	SE79	47	39	6	Seduta imbottita sfoderabile - <i>Upholstered and removable seat</i>



EASY







935

BEDROOM

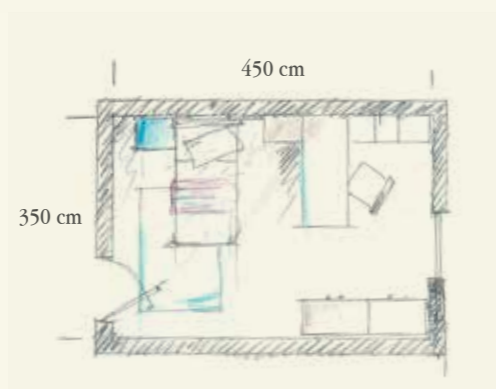
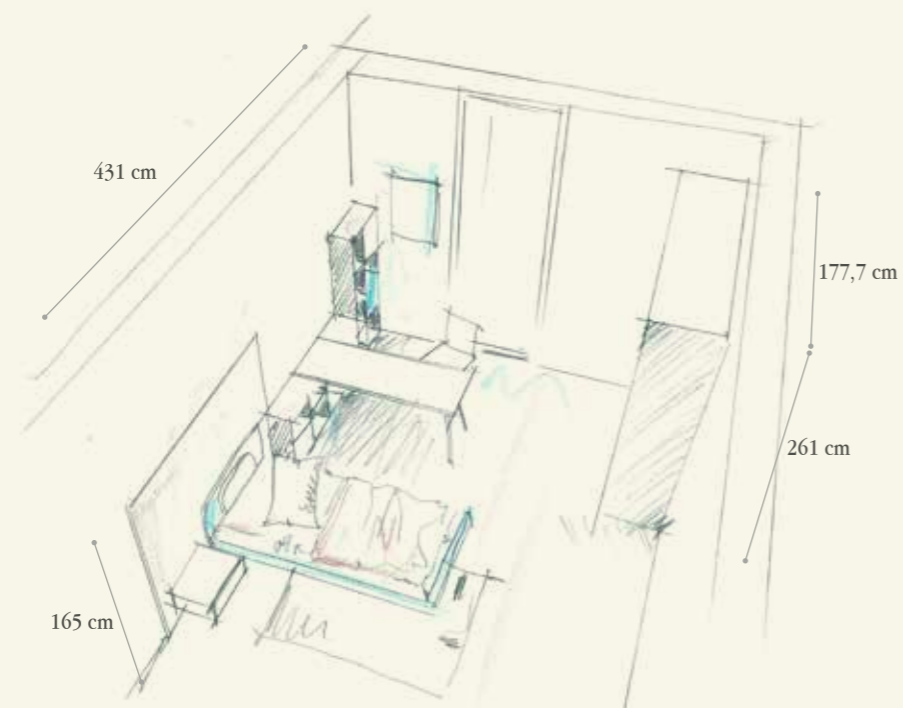

Finiture / Finishing



09 - Biscotto



82 - Azzurro Polvere

NF Corda
Cord-colour

T94

Q.TA/Q.TY	COD	L	P	H	DESCRIZIONE/DESCRIPTION
PARETE ARMADIO-LETTO / WARDROBE-BED WALL					
2	B146	85,6	59	261	Armadio a 2 ante con 1 ripiano, 2 tubi appendiabiti e maniglie PX35/PX36 pomoli tondi <i>Wardrobe with 2 doors, 1 shelf, 2 closet rods and round knobs PX35/PX36</i>
1	FNZ8	2+2	56,8	261	Coppia fianchi di chiusura system 20 - <i>Couple of finishing end sides system 20</i>
1	FN58	2,5	56,8	261	Divisore intermedio - <i>Intermediate partition</i>
PARETE SCRITTOIO-LETTO/ DESK-BED WALL					
1	TNG41	150	59,2	77,2	Scrivania fissa con libreria e 2 ante + maggiorazione per ante e struttura laccate <i>Fixed writing desk with bookcase and 2 doors + supplement for lacquered doors and structure</i>
1	MQA11	66,3	25	82,7	Elemento multivano a terra con anta - <i>Floor multi-sections cabinet with door</i>
1	MQA31	66,3	25	82,3	Elemento multivano pensile con anta - <i>Floor multi-sections cabinet with door</i>
1	SE10	65	65	84/97	Sedia con ruote regolabile in altezza con scocca imbottita sfoderabile e basamento in metallo verniciato grigio <i>Chair on wheels, adjustable in height with upholstered and removable seat and base in grey varnished metal</i>
1	LX01	203	98,6/107,6	63,5	Letto singolo Teo con testata bassa - <i>Teo single bed with low headboard</i>
1	TE28	2	57,5	35	Formella imbottita per testata letto - <i>Upholstered shape for bed headboard</i>
1	MQ73	52,2	41	18	Comodino pensile con cassetto - <i>Wall night table with drawer</i>
2	BF45	100	25	165	Pannelli boiserie - <i>Boiserie panels</i>







BEDROOM

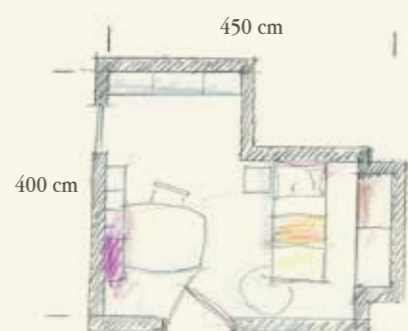
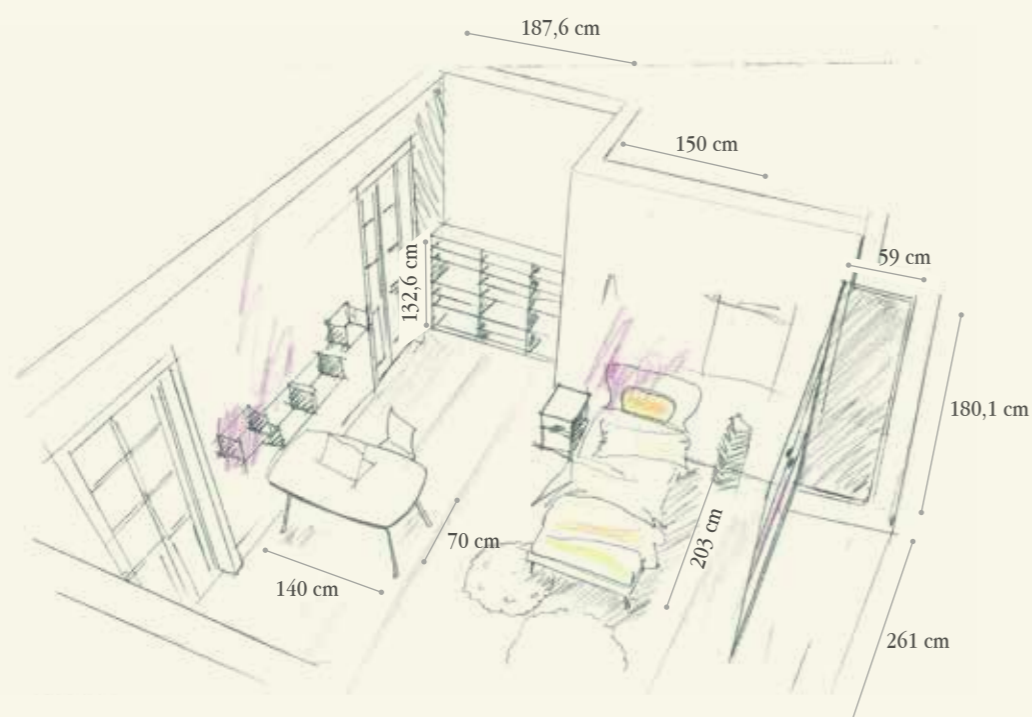

Finiture / Finishing



43 - Mandarino

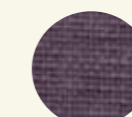

54 - Melanzana

N4 Olmo Bio
Bio Elm

T104



T21

Q.TA/Q.TY	COD	L	P	H	DESCRIZIONE/DESCRIPTION
PARETE ARMADIO - LETTO / WARDROBE BED - WALL					
2	B146	85,6	59	261	Armadio a 2 ante con 1 ripiano, 2 tubi appendiabiti e maniglie PX35 /PX36 pomoli tondi naturali <i>Wardrobe with 2 doors, 1 shelf and 2 closet rod sand natural round knobs PX35/PX36</i>
1	FN58	2,5	56,8	261	Divisore intermedio - <i>Intermediate partition</i>
1	FN88	3,2+3,2	59	261	Coppia fianchi di chiusura - <i>Couple of finishing end sides</i>
1	LX02	203	98,6	104,2	Letto Teo singolo con testata alta e piedi torniti naturali <i>Teo single bed with high headboard and turned natural feet</i>
1	TE28	2	57,5	35	Formella imbottita per testata letto - <i>Upbolstered shape for bed headboard</i>
1	CSL36	37,5	46,2	58,2	Comodino su ruote con 1 cassetto, 1 cestone su ruote, 1 maniglia PX35 e apertura premi-apri <i>Night table on wheels with 1 drawer, 1 high drawer, 1 handle PX35 and push-pull opening</i>
PARETE SCRITTOIO/ DESK WALL					
1	TQA14	140	70	77,2	Scrivania fissa con gambe tornite in frassino naturale <i>Shaped desk in melamine with turned feet in natural ash</i>
1	SE10	65	65	84,97	Sedia con ruote regolabile in altezza con scocca imbottita sfoderabile e basamento in metallo verniciato grigio <i>Chair on wheels, adjustable in height with upholstered and removable seat and base in grey varnished metal</i>
4	ML84	50	25	24	Mensola in metallo con schiena sp.2 - <i>Metal shelf with back th. 2</i>
3	T409	58,8	33,4	133	Colonne senza schiena - <i>Columns without back</i>
6	CS53	58,8	33,4	2,8	Ripiano mobile - <i>Moving shelf</i>
3	SS54	1,2	58,1	124,6	Schiena - <i>Back</i>
1	FF34	2,8	33,4	133	Fianco finale - <i>Finishing end side</i>



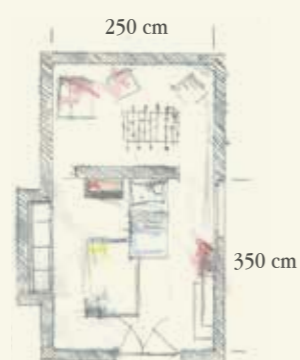
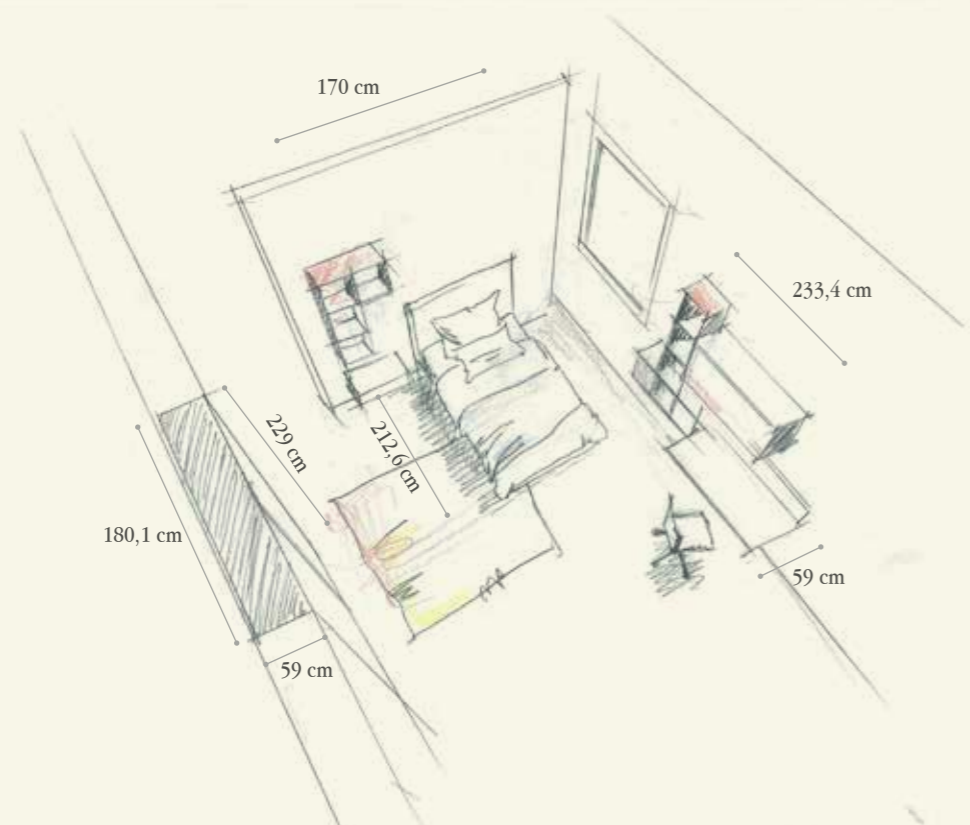





Image Collection
WD 130

BEDROOM



Finiture / Finishing



10 - Imola

NT Trama Tessuto
Weft Fabric

Q.TA/Q.TY	COD	L	P	H	DESCRIZIONE/DESCRIPTION
PARETE ARMADIO / WARDROBE WALL					
2	B127	85,6	59	229	Armadio a 2 ante con stampa digitale, 1 ripiano, 2 tubi appendiabiti e maniglie PX79 con stampa <i>Wardrobe with 2 doors and digital print, 1 shelf, 2 closet rods and handles PX79 with print</i>
1	FN57	2,5	56,8	229	Divisore intermedio - <i>Intermediate partition</i>
1	FN87	3,2+3,2	59	229	Coppia fianchi di chiusura - <i>Couple of finishing end sides</i>
PARETE LETTO / BED WALL					
1	MQ73	52,2	41	18	Comodino pensile con 1 cassetto - <i>Wall night table with 1 drawer</i>
1	TC01	98	27,5	66	Pensile T-Cloud con vani a giorno e 2 schienali fisse <i>Wall T-Cloud with open sections and 2 fixed backs</i>
1	LD71	212,6	110,6	99	Letto "Evo" singolo imbottito sfoderabile comprensivo di rete a doghe con cuciture in rilievo e piedi GT318x8 <i>"Evo" upholstered and removable single bed including slatted base, with relief stitching and feet GT318x8</i>
PARETE SCRITTOIO/ DESK WALL					
1	SE10	65	65	84,97	Sedia con ruote regolabile in altezza con scocca imbottita sfoderabile e basamento in metallo verniciato grigio <i>Chair on wheels, adjustable in height with upholstered and removable seat and base in grey varnished metal</i>
1	TC02	130	27,5	130	Pensile T-Cloud con vani a giorno e 3 schienali fisse <i>Wall T-Cloud with open sections and 3 fixed backs</i>
1	MQ68B	110	33,4	40,8	Elemento pensile orizzontale con anta a ribalta premi e apri <i>Horizontal wall box with flap door push-pull opening</i>
1	TQ81	133,4	59,2	24	Scrivania pensile con fascia H. 20 sp. 4 - <i>Wall writing desk with back strip H. 20 tb. 4</i>





Image Collection
WD 127

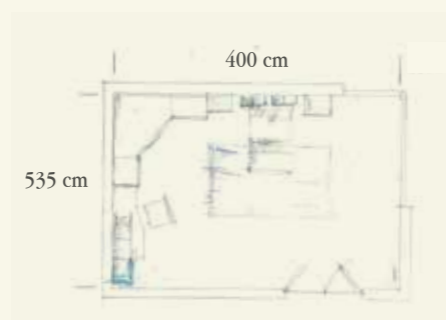
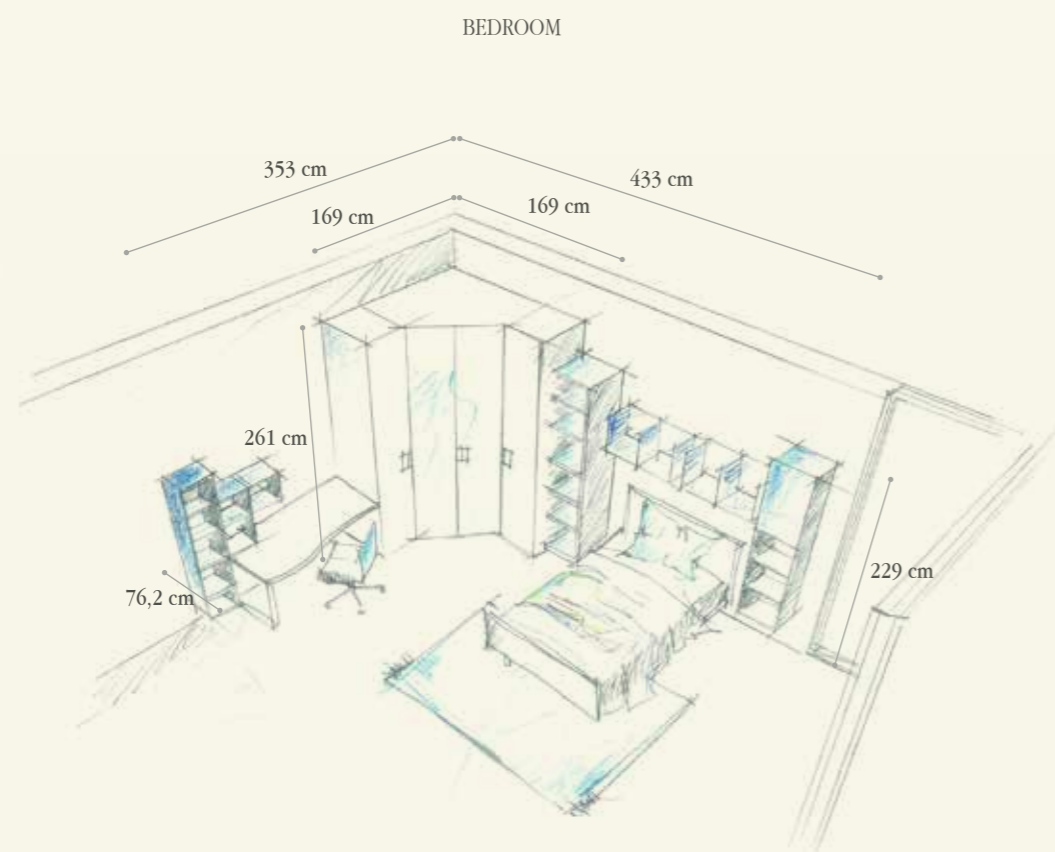

Q.TA/Q.TY	COD	L	P	H	DESCRIZIONE/DESCRIPTION
PARETE ARMADIO-LETTO / WARDROBE-BED WALL					
2	B134	41,6	59	261	Colonna con anta e stampa digitale, 1 ripiano, 2 tubi appendiabiti e maniglia PX79 <i>Column with door and digital print, 1 shelf, 2 closet rods and handles PX79</i>
2	FN88	3,2+3,2	59	261	Coppia fianchi di chiusura - <i>Couple of finishing end sides</i>
1	GEA02	120,9	120,9	261	Cabina ad angolo tipo A con ante battenti e stampa digitale "Bansky", con base, 1 ripiano ad angolo, 2 tubi appendiabiti ad angolo e maniglie PX79 <i>Corner closet type A with binged doors and digital print "Bansky", base, 1 corner shelf, 2 angular closet rods and handles PX79</i>
1	T195	47	33,4	229	Colonna libreria senza schiene - <i>Bookcase column without back</i>
1	FF37	2,8	33,4	229	Fianco di finitura - <i>Finishing end side</i>
2	ML95	74	31,1	36	Pensili in metallo a giorno - <i>Wall open box in metal</i>
1	MQ6C	40,8	33,4	74	Pensile con anta verticale con apertura premi apri - <i>Wall box with vertical door push-pull opening</i>
1	MQ59	40,8	31,1	110	Pensile vano vuoto verticale - <i>Vertical wall open box</i>
1	IW12	206	128,5	93	Letto System Star da 1 piazza e mezzo imbottito con testata imbottita sfoderabile H 78,5 sp.4 , rete doghe fissa e piede GH31 <i>System Star upholstered 3/4 bed with upholstered and removable headboard H.78,5 th. 4 , fixed slatted base and foot GH31</i>
PARETE SCRITTOIO / DESK WALL					
1	SE72	65	65	77,5/90,5	Sedia con ruote regolabile in altezza con scocca in legno e basamento in metallo verniciato grigio <i>Chair on wheels adjustable in height with wooden seat and base in grey varnished metal</i>
1	SE79	47	39	6	Seduta imbottita sfoderabile - <i>Upholstered and removable seat</i>
2	TC01	98	27,5	66	Pensile T-Cloud con vano a giorno e 2 schiene - <i>Wall T-Cloud with open section and 2 backs</i>
1	MY04	150	59/80	76	Piano scrittoio - <i>Top for desk th. 4</i>
1	GR23	4	59	73,2	Gamba telaio in metallo - <i>Metal frame leg</i>



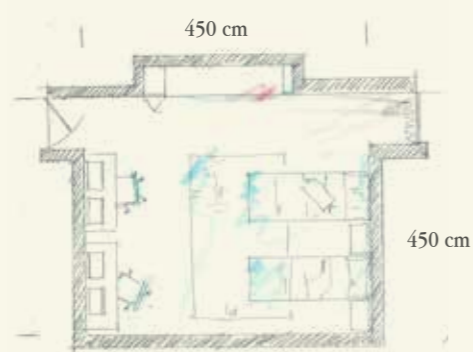
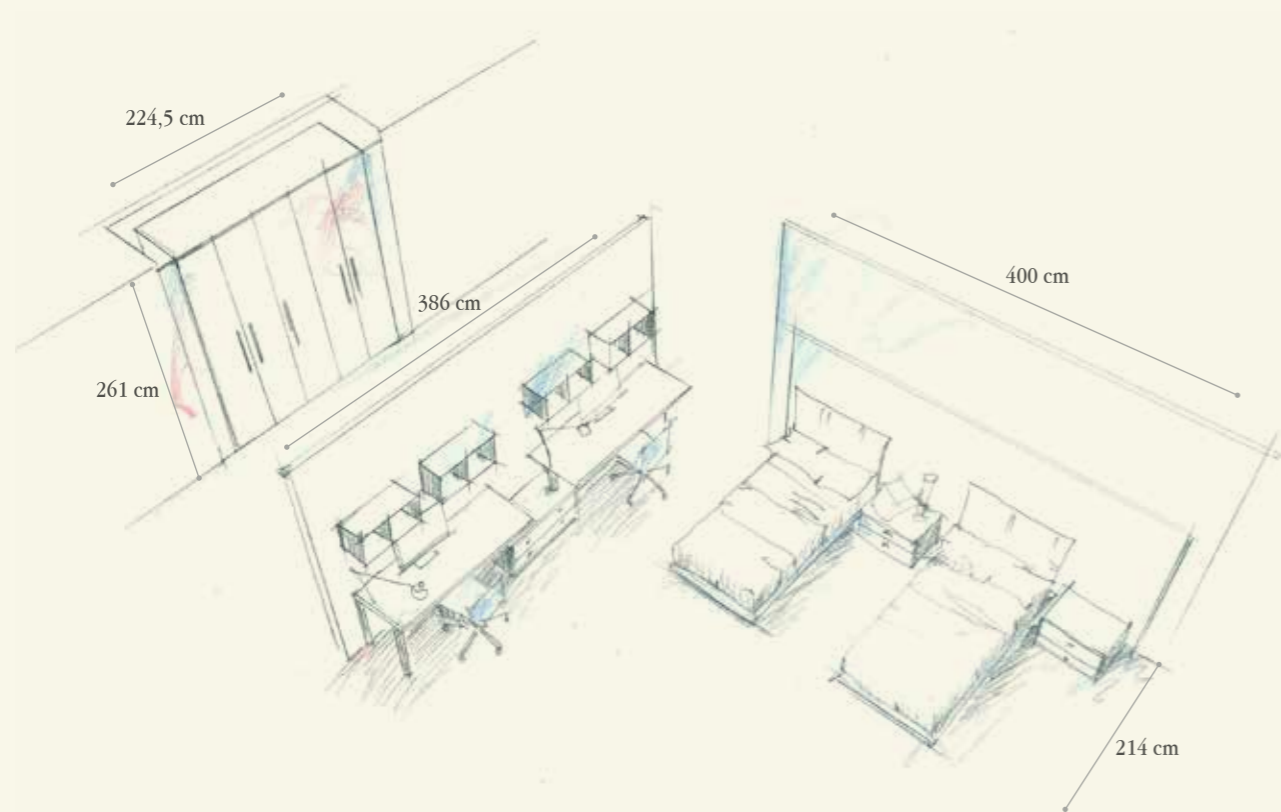

Image Collection
WD 112

Image Collection
WD 113



BEDROOM



Finiture / Finishing

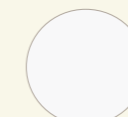

24 - Avio

NB Nobilitato Bianco
White Melamine

Q.TA/Q.TY	COD	L	P	H	DESCRIZIONE/DESCRIPTION
PARETE ARMADIO / WARDROBE WALL					
1	B134	41,6	59	261	Colonna con stampa digitale 1 ripiano, 2 tubi appendiabiti e maniglie PM42 <i>Column with digital print, 1 shelf, 2 closet rods and handles PM42</i>
2	B146	85,6	59	261	Colonna con stampa digitale, 1 ripiano, 2 tubi appendiabiti e maniglia PM42 <i>Column with digital print, 1 shelf, 2 closet rods and handles PM42</i>
2	FN58	2,5	56,8	261	Divisore intermedio - <i>Intermediate partition</i>
1	FN88	3,2+3,2	59	261	Coppia fianchi di chiusura - <i>Couple of finishing end sides</i>
PARETE SCRITTOIO / DESK WALL					
2	MY04	166,6	59,2	40	Piano sagomato al metro quadro - <i>Shaped top per square meter</i>
4	GH63	5	5	73,2	Gamba con piastra tubo quadro - <i>Leg with square tube and plate</i>
2	GH94	5	5	38,2	Tubo di sostegno con piastra - <i>Supporting tube with plate</i>
1	CSL06	81,5	46,2	35	Comodino con 2 cassetti e maniglia PX73 - <i>Night table with 2 drawers and handles PX73</i>
2	SE72	65	65	77,5/90,5	Sedia con ruote regolabile in altezza con scocca in legno e basamento in metallo verniciato grigio <i>Chair on wheels adjustable in height with wooden seat and base in grey varnished metal</i>
2	SE79	47	39	6	Seduta imbottita sfoderabile - <i>Upholstered and removable seat</i>
4	MQ56	74	31,1	40,8	Contenitore pensile con 2 vani a giorno - <i>Wall box with 2 open sections</i>
PARETE LETTO / BED WALL					
2	LE73	110,6	211,6	99	Letto singolo con giroletto legno, testata imbottita e 4 piedi con ruote <i>Single bed with wooden frame, upholstered headboard and 4 feet with wheels</i>
4	BF45	100	2/2,5	165	Pannello verticale a muro senza fori con stampa digitale <i>Vertical wall panel without bores with digital print</i>
4	KY46	80			Luce led ad incasso su pannello - <i>Embedded led light on panel</i>
2	KY49	160			Luce led ad incasso su pannello - <i>Embedded led light on panel</i>
1	KY50R				Trasformatore per luce led - <i>Transformer for led light</i>
1	IM11				Cablaggio per un punto luce senza interruttore - <i>Wire for one lighting point with pedal switch</i>
2	CSL05	52,3	46,2	35	Comodino con 2 cassetti e maniglia PX73 - <i>Night table with 2 drawers and handles PX73</i>



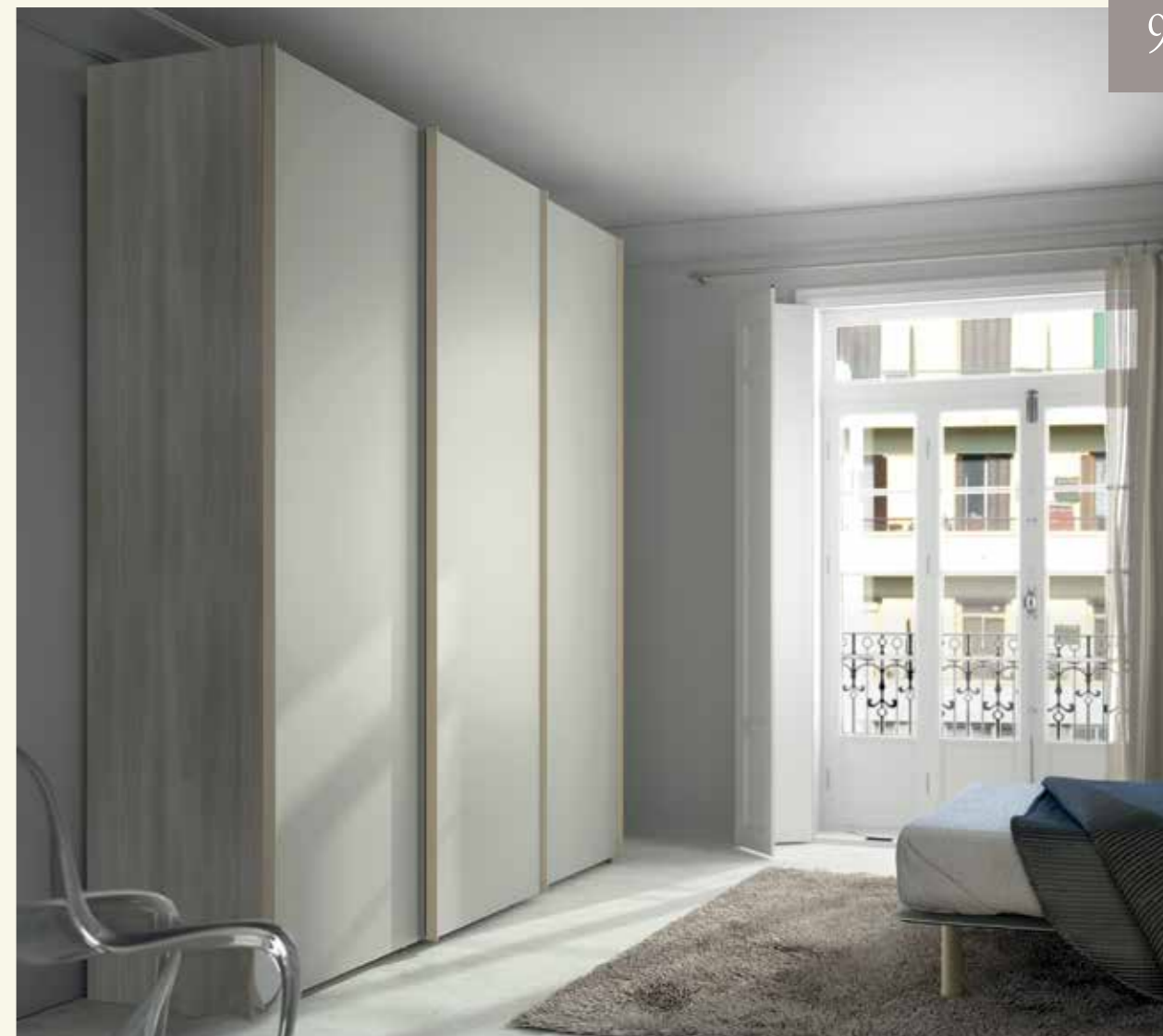

Libreria in "Folding" con piano scrittoio. Programma "Laltrogiorno".
"Folding" bookcase with writing desk. "Laltrogiorno" program.

940

BEDROOM

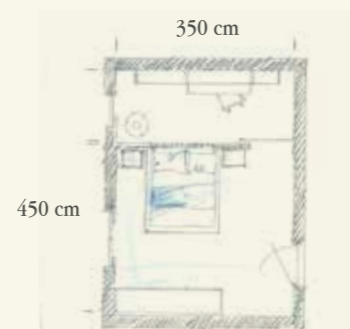
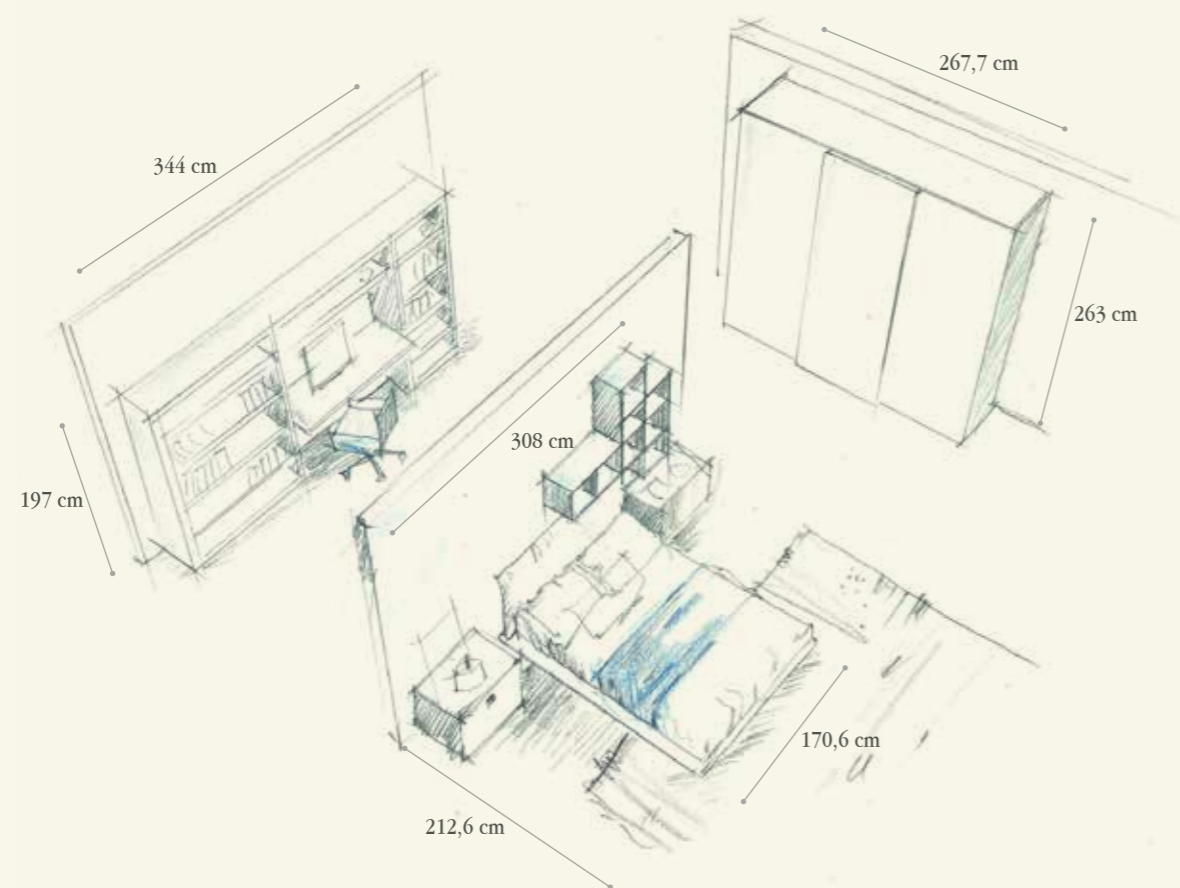

Finiture / Finishing

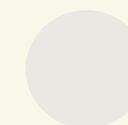

42 - Ghiaccio



48 - Pioggia

N4 Olmo Bio
Bio Elm

T94

NF - Corda
Cord-colour

Q.TA/Q.TY	COD	L	P	H	DESCRIZIONE/DESCRIPTION
PARETE ARMADIO / WARDROBE WALL					
1	AR36	261,8	65	263	Armadio con 3 ante scorrevoli, 3 ripiani, 6 tubi appendiabiti e maniglie in alluminio laccato <i>Wardrobe with 3 sliding doors, 3 shelves and 6 closet rods and handles in lacquered aluminium</i>
1	ART8	2,8+2,8	56,8/60,5	261	Coppia di fianchi di chiusura - <i>Couple of finishing end sides</i>
PARETE LETTO / BED WALL					
1	LD70	170,6	212,6	99	Letto matrimoniale "Evo" con testata imbottita e piedi tondi <i>"Evo" double bed with upholstered headboard and round feet</i>
1	TC02	130	27,5	130	Pensile T-Cloud con vani a giorno e 3 schienali fisse <i>Wall T-Cloud with open sections and 3 fixed backs</i>
2	TC07	29,4	1,2	29,4	Copri diffusore - <i>Loudspeaker cover</i>
2	MQ73	52,2	41	18	Comodino pensile con 1 cassetto - <i>Wall night table with 1 drawer</i>
PARETE SCRITTOIO / DESK WALL					
6	PG29	117,2	33,4	7,5	Mensole folding - <i>Folding shelves</i>
6	PG27	58,8	33,4	7,5	Mensole folding - <i>Folding shelves</i>
2	PG31	137,6	33,4	7,5	Mensola folding - <i>Folding shelves</i>
1	XY14	137,6	46,2	7,5	Piano folding uso scrittoio - <i>Folding top for desk</i>
4	FK36	7,5	33,4	197	Fianco folding - <i>Folding side</i>
1	SE76	65	65	85,5/98,5	Sedia con ruote regolabile in altezza con scocca in legno, schienale in tessuto e basamento in metallo grigio <i>Chair on wheels adjustable in height with wooden seat, back in fabric and base in grey varnished metal</i>
1	SE79	47	39	6	Seduta imbottita sfoderabile - <i>Upholstered and removable seat</i>



FIGHT
FOR
YOUR
HAPPINESS



941

BEDROOM

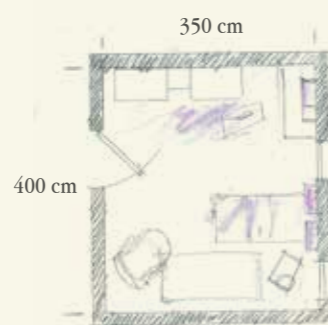
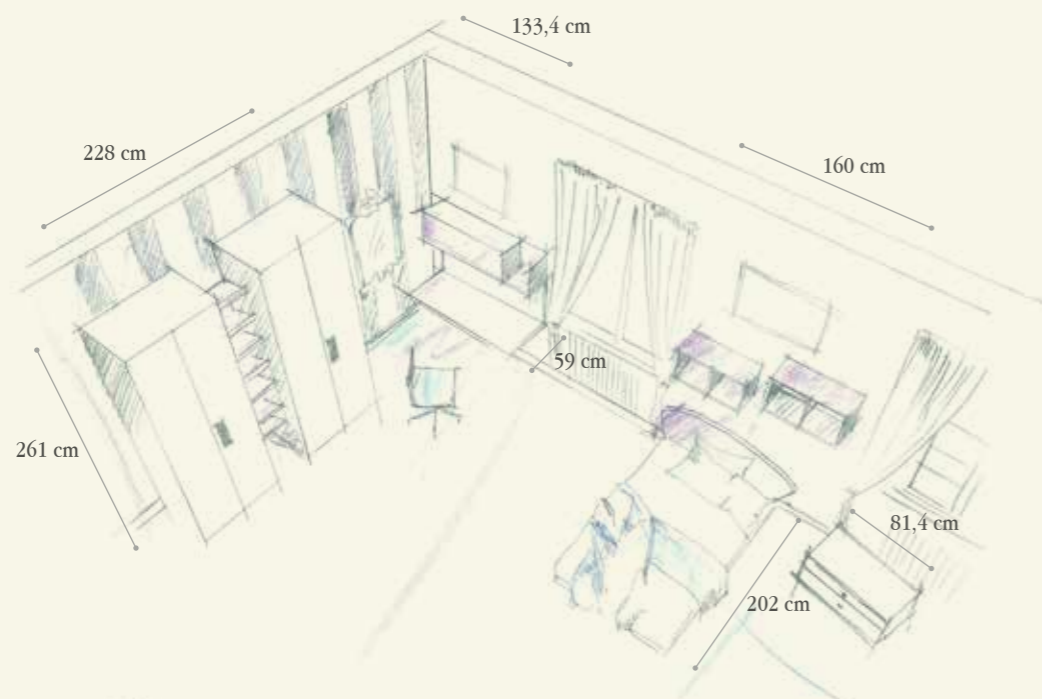

Finiture / Finishing



54 - Melanzana



81 - Grigio Fumè

NH Ghiaccio
Ice-colour

Q.TA/Q.TY	COD	L	P	H	DESCRIZIONE/DESCRIPTION
PARETE ARMADIO-SCRITTOIO / WARDROBE-DESK WALL					
2	B146	85,6	59	261	Armadio 2 ante con 1 ripiano, 2 tubi appendiabiti e maniglie PX78 <i>Wardrobe with 2 doors, 1 shelf, 2 closet rods and handles PX78</i>
2	FN88	3,2+3,2	59	261	Coppia fianchi di chiusura - <i>Couple of finishing end sides</i>
7	BCA54	44	59	2,8	Piani di collegamento fra colonne - <i>Connecting tops between columns</i>
1	SE72	65	65	77,5/90,5	Sedia con ruote regolabile in altezza con scocca in legno e basamento in metallo grigio <i>Chair on wheels adjustable in height with wooden seat and base in grey varnished metal</i>
1	SE79	47	39	6	Seduta imbottita sfoderabile - <i>Upholstered and removable seat</i>
1	TQ81	133,4	59,2	24	Scrivania pensile con fascia H 20 sp. 4 - <i>Wall writing desk with back strip H. 20 sp. 4</i>
1	MQ66B	74	33,4	40,8	Elemento pensile orizzontale - <i>Wall horizontal box with flap door</i>
1	ML94	40,8	31,1	36	Contenitore pensile in metallo - <i>Wall metal box</i>
PARETE LETTO / BED WALL					
2	MQ56	74	31,1	40,8	Elemento pensile orizzontale con 2 vani a giorno - <i>Horizontal wall box with 2 open sections</i>
1	TE61	122/100	2	70	Testata letto - <i>Bed headboard</i>
1	LE78	201,6	108,6	28,5	Turca con giroletto in legno e piedi fissi GH315X5 <i>Bed with wooden frame and fixed feet GH31 (5x5)</i>
1	CSL26	81,5	46,2	42,2	Comodino 2 cassetti su ruote - <i>Night table on wheels with 2 drawers</i>



942

BEDROOM

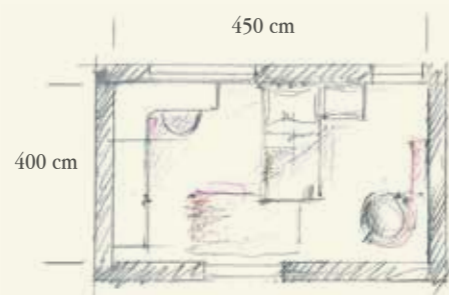
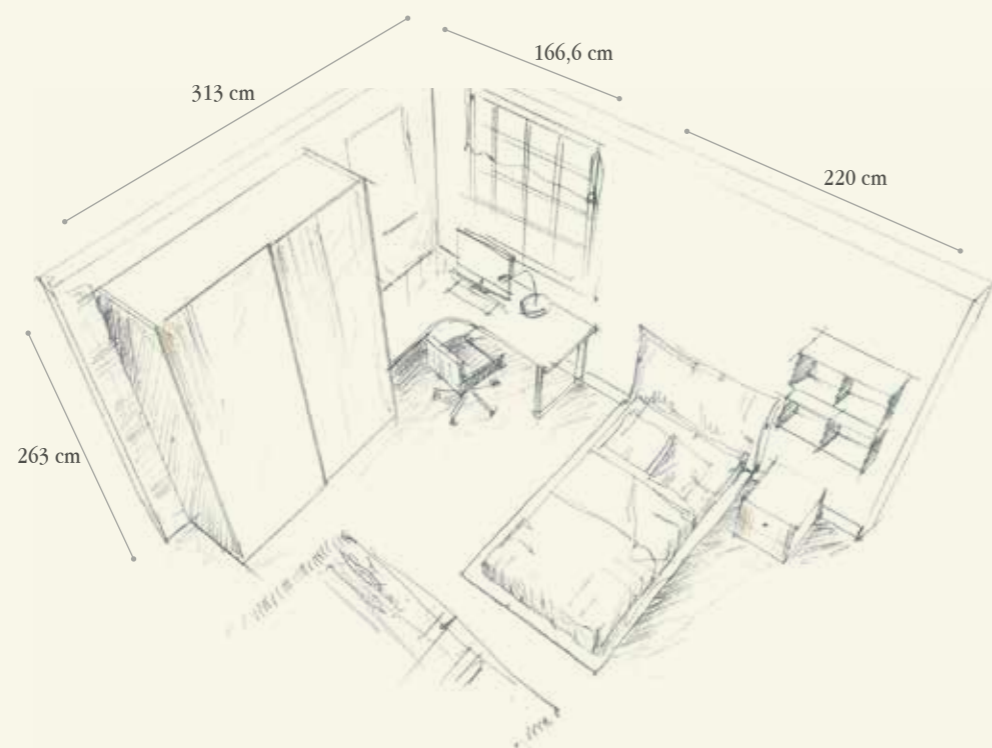

Finiture / Finishing

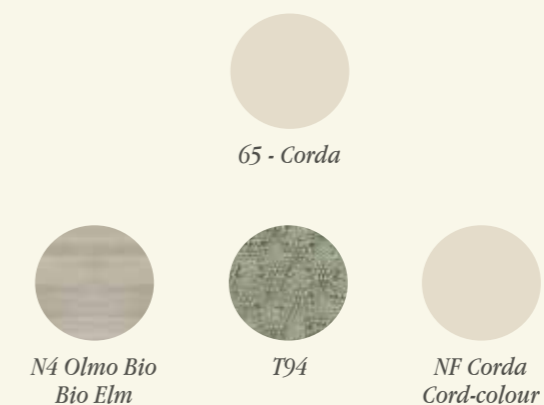

Q.TA/Q.TY	COD	L	P	H	DESCRIZIONE/DESCRIPTION
PARETE ARMADIO / WARDROBE WALL					
1	AR35	173,7	65	263	Armadio ad ante scorrevoli con 4 tubi appendiabiti e 2 ripiani <i>Wardrobe with sliding doors, 4 closet rods and 2 shelves</i>
1	ART8	2,8+2,8	56,8/60,5	261	Coppia fianchi di chiusura - <i>Couple of finishing end sides</i>
PARETE SCRITTOIO / DESK WALL					
1	MJB10	133,4	166,6	4	Piano sagomato con angolari supplementari di fissaggio <i>Shaped top with fixing angle brackets</i>
1	GR23	59	4	73,2	Gamba telaio in metallo - <i>Metal frame leg</i>
1	SE76	65	85,5	85,5/98,5	Sedia con ruote regolabile in altezza con scocca in legno, schienale in tessuto e basamento in metallo grigio <i>Chair on wheels adjustable in height with wooden seat, back in fabric and base in grey varnished metal</i>
1	SE79	47	39	6	Seduta imbottita sfoderabile - <i>Upholstered and removable seat</i>
PARETE LETTO / BED WALL					
1	LD72	130,6	212,6	99	Letto 1 piazza e ½ con giroletto e testata imbottiti tessuto con cucitura in rilievo con 4 ruote GL87 <i>3/4 bed with upholstered frame and headboard, with relief stitching and 4 wheels GL87</i>
1	MQ73	52,3	41,5	18	Comodino pensile con 1 cassetto - <i>Wall night table with 1 drawer</i>
2	MQ56	74	31,1	40,8	Elemento pensile orizzontale con 2 vani a giorni - <i>Horizontal wall box with two open sections</i>





943

BEDROOM

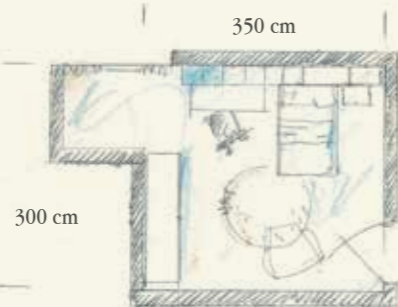
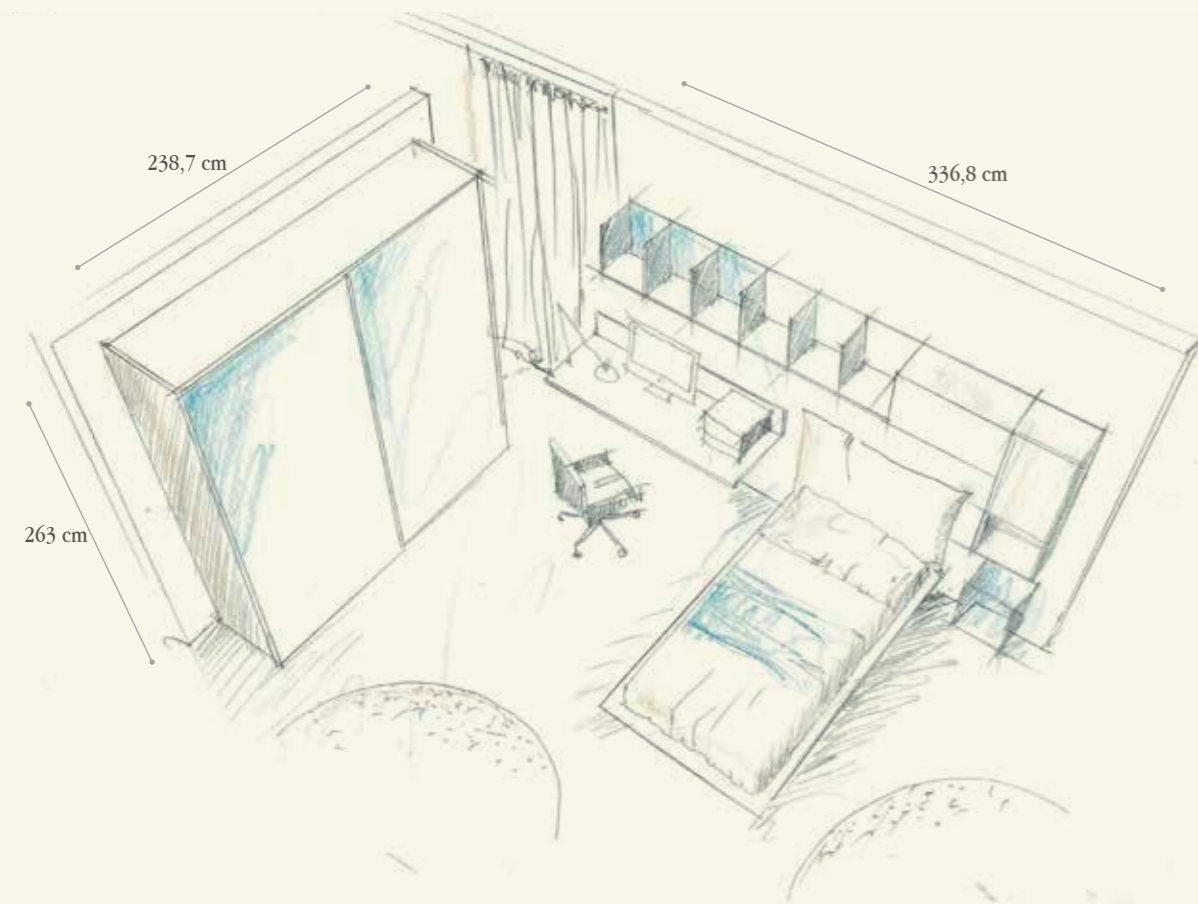

Finiture / Finishing



24 - Avio

RN Rovere Inciso
Engraved Oak

T93

Q.TA/Q.TY	COD	L	P	H	DESCRIZIONE/DESCRIPTION
PARETE ARMADIO / WARDROBE WALL					
1	AR37	232,9	65	263	Armadio ad ante scorrevoli con 4 tubi appendiabiti e 2 ripiani <i>Wardrobe with sliding doors, 4 closet rods and 2 shelves</i>
1	ART8	2,8+2,8	56,8/60,5	261	Coppia fianchi di chiusura - <i>Couple of finishing end sides</i>
PARETE SCRITTOIO / DESK WALL					
1	TQ82	166,6	59,2	24	Scrivania pensile con fascia H 20 sp. 4 - <i>Wall writing desk with back strip H. 20 sp. 4</i>
3	ML95	74	31,1	40,8	Contenitore pensile a giorno in metallo - <i>Wall open box in metal</i>
1	MQ66A	74	33,4	40,8	Elemento pensile orizzontale con aperture premi-apri <i>Horizontal wall box with push-pull opening</i>
1	MQA56	40,8	33,4	110	Elemento pensile verticale con apertura premi-apri dx <i>Vertical wall box with right push-pull opening</i>
1	SE76	65	85,5	85,5/98,5	Sedia con ruote regolabile in altezza con scocca in legno, schienale in tessuto e basamento in metallo grigio <i>Chair on wheels adjustable in height with wooden seat, back in fabric and base in grey varnished metal</i>
1	SE79	47	39	6	Seduta imbottita sfoderabile - <i>Upholstered and removable seat</i>
PARETE LETTO / BED WALL					
1	LD72	130,6	212,6	99	Letto 1 piazza e 1/2 con giroletto e testata imbottiti tessuto con cucitura in rilievo con 2 ruote GL86 e 2 ruote GL87 <i>3/4 bed with upholstered frame and headboard, relief stitching, 2 wheels GL86 and 2 wheels GL87</i>
1	ML94	36	31,1	40,8	Contenitore pensile a giorno in metallo - <i>Wall open box in metal</i>



944

BEDROOM

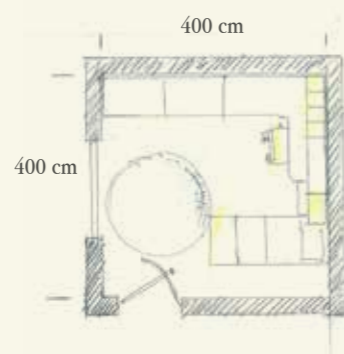
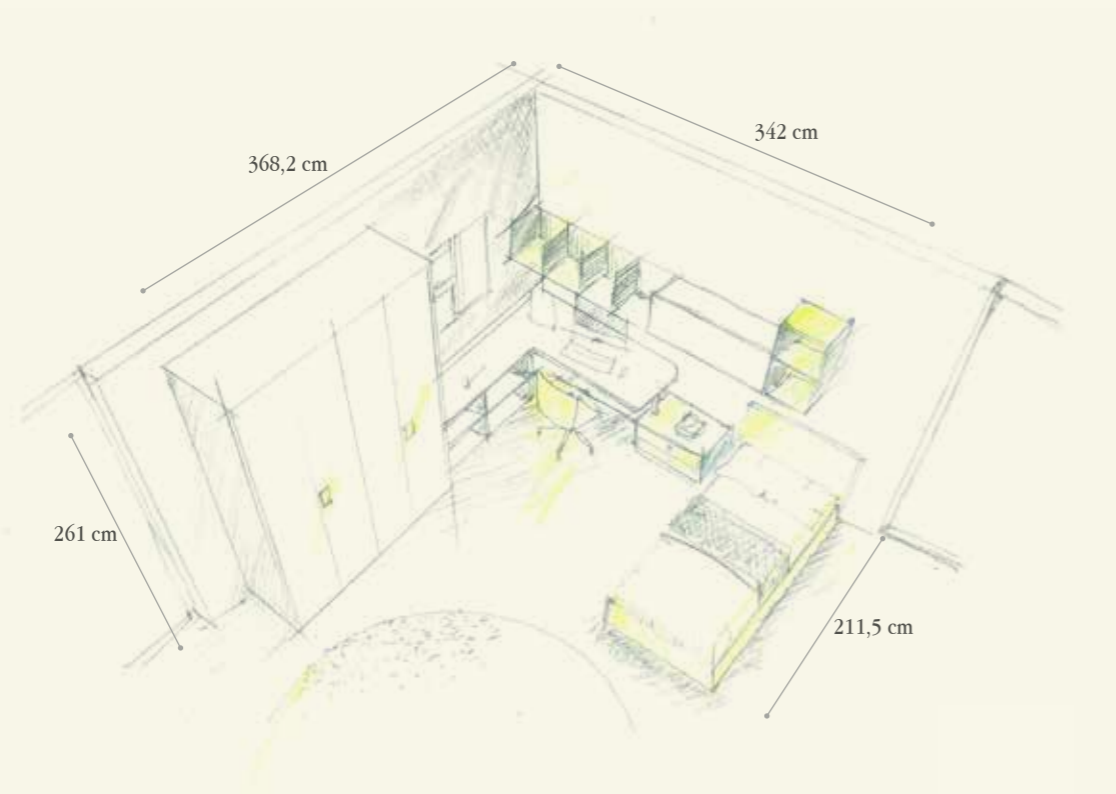

Finiture / Finishing



18 - Yellow Rose

NT Trama Tessuto
Weft FabricNH Ghiaccio
Ice-colourAlluminio anodizzato
Anodized aluminum

Q.TA/Q.TY	COD	L	P	H	DESCRIZIONE/DESCRIPTION
PARETE ARMADIO / WARDROBE WALL					
1	B527	173,7	59	261	Armadio con 4 tubi appendiabiti, 2 ripiani e maniglie PX74 <i>Wardrobe with 4 closet rods, 2 shelves and handles PX74</i>
1	FN88	3,2+3,2	59	261	Coppia di fianchi di chiusura - <i>Couple of finishing end sides</i>
ZONA LETTO E SCRITTOIO / BED-DESK WALL					
3	Q128	62	46,2	69	Colonne senza schiena prof. 46,2 - <i>Column without back depth 46,2</i>
1	FF42	2,8	46,2	69	Fianco di chiusura - <i>Finishing end side</i>
1	MY04	187,6	133,4	4	Piano sagomato sp. 4 - <i>Shaped top th. 4</i>
1	GH94	5	5	38,2	Tubo di sostegno con piastra - <i>Supporting tube with plate</i>
1	CSL05	52,3	46,2	35	Comodino a due cassetti - <i>Night table with two drawers</i>
1	SE24	63	63	94,5/107,5	Sedia con ruote regolabile in altezza, con scocca in legno e basamento in metallo verniciato grigio <i>Chair on wheels adjustable in height with wooden structure e base in varnished grey metal</i>
2	ML95	74	31,1	40,8	Contenitore pensile a giorno in metallo - <i>Wall open box in metal</i>
1	MQ68B	110	33,4	40,8	Elemento pensile orizzontale con apertura premi-apri <i>Horizontal wall box with push-pull opening</i>
1	MQ58	40,8	31,1	74	Contenitore pensile con 2 vani a giorno - <i>Wall box with 2 open sections</i>
1	LW11	99,5	206	93	Letto singolo Star con testata imbottita e ruote GL93 <i>Star single bed with upholstered headboard and wheels GL93</i>



ARMADIATURE

Wardrobes

Q.TA/Q.TY	COD	L	P	H	DESCRIZIONE/DESCRIPTION
PARETE ARMADIO / WARDROBE WALL					
1	B527	173,7	59	261	Armadio con 4 tubi appendiabiti, 2 ripiani e maniglie PX74 <i>Wardrobe with 4 closet rods, 2 shelves and handles PX74</i>
1	FN88	3,2+3,2	59	261	Coppia di fianchi di chiusura <i>Couple of finishing end sides</i>



Armadio 4 ante battenti SYSTEM 32.
Wardrobe SYSTEM 32 4 hinged doors



Q.TA/Q.TY	COD	L	P	H	DESCRIZIONE/DESCRIPTION
PARETE ARMADIO / WARDROBE WALL					
1	GEA12	102,7	102,7	261	Cabina ad angolo tipo D con 2 tubi angolari 1 ripiano angolare maniglie PX09 <i>Corner closet type D with 2 angular closet rods, 1 corner shelf and handles PX09</i>
1	B134	41,6	59	261	Armadio con 2 tubi appendiabiti, 1 ripiano e maniglie PX09 <i>Wardrobe with 2 closet rods, 1 shelf and handles PX09</i>
1	B146	85,6	59	261	Armadio con 2 tubi appendiabiti, 1 ripiano e maniglie PX09 <i>Wardrobe with 2 closet rods, 1 shelf and handles PX09</i>
2	FN88	3,2+3,2	59	261	Coppia fianchi di chiusura <i>Couple of fini shing end side</i>
1	D146	59	33,4	261	Elemento terminale senza schiena con vani a giorno <i>Connecting element without back with open sections</i>



Q.TA/Q.TY	COD	L	P	H	DESCRIZIONE/DESCRIPTION
PARETE ARMADIO-LETTO / WARDROBE-BED WALL					
1	P918	59	33,4	261	Elemento terminale ponte con libreria passante - <i>End element for bridge with two-faced bookcase</i>
1	P894	220	59	261	Ponte lineare "Spazio 5" con 1 tubo appendiabiti per vano, pannelli sottoponte e maniglie PM42 <i>"Spazio 5" linear bridge with 1 closet rod per section, underbridge panels and handles PM42</i>
1	B194	85,6	104,2	261	Colonna armadio con 2 ante, 4 tubi appendiabiti, 1 ripiano e maniglie PM43 <i>Wardrobe column with 2 doors, 4 closet rods, 1 shelf and handles PM43</i>
1	FNA98	3,2+3,2	102	261	Coppia fianchi di chiusura - <i>Couple of finishing end sides</i>



Colonna armadio SYSTEM 32
Wardrobe column SYSTEM 32

Q.TA/Q.TY	COD	L	P	H	DESCRIZIONE/DESCRIPTION
PARETE ARMADIO-LETTO / WARDROBE-BED WALL					
2	B146	85,6	59	261	Armadio a 2 ante con 1 ripiano, 2 tubi appendiabiti e maniglie PX35/PX36 pomoli tondi <i>Wardrobe with 2 doors, 1 shelf, 2 closet rods and round knobs PX35/PX36</i>
1	FNZ8	2+2	56,8	261	Coppia fianchi di chiusura system 20 <i>Couple of finishing end sides system 20</i>
1	FN58	2,5	56,8	261	Divisore intermedio <i>Intermediate partition</i>

Armadio 4 ante battenti SYSTEM 20
Wardrobe SYSTEM 20 4 hinged doors





Q.TA/Q.TY	COD	L	P	H	DESCRIZIONE/DESCRIPTION
PARETE ARMADIO CON TAGLIO INCLINATO / WARDROBE WALL WITH OBLIQUE CUT					
2	B134	41,6	59	261	Colonne armadio con 1 tubo appendiabiti, 1 ripiano, anta taglio inclinato e maniglia a incasso PX28LL <i>Wardrobe columns with 1 closet rod, 1 shelf, oblique-cut door and recessed handles PX28LL</i>
1	B114	41,6	59	229	Colonna armadio con 1 ripiano, 1 tubo appendiabiti, anta taglio inclinato, maniglia a incasso PX28LL H.80 <i>Wardrobe column with 1 closet rod, 1 shelf, oblique-cut door and recessed handles PX28LL H.80</i>
1	B100	41,6	59	196	Colonna armadio con 1 tubo appendiabiti, 1 ripiano, anta con taglio inclinato e maniglia a incasso PX28LL H.80 <i>Wardrobe column with 1 closet rod, 1 shelf, oblique-cut door and recessed handles PX28LL H.80</i>
1	FN46	3,2	59	196	Fianco finale di finitura + taglio inclinato - <i>Finishing end side + oblique custom-cut</i>
1	FN48	3,2	59	261	Fianco finale di finitura + taglio inclinato - <i>Finishing end side + oblique custom-cut</i>
2	FN58	2,5	56,8	261	Divisore intermedio + taglio - <i>Intermediate partition + custom-cut</i>
1	FN57	2,5	56,8	229	Divisore intermedio + taglio - <i>Intermediate partition + custom-cut</i>
1	MGS3				Costo fisso di progettazione - <i>Fixed cost for drawing designing</i>

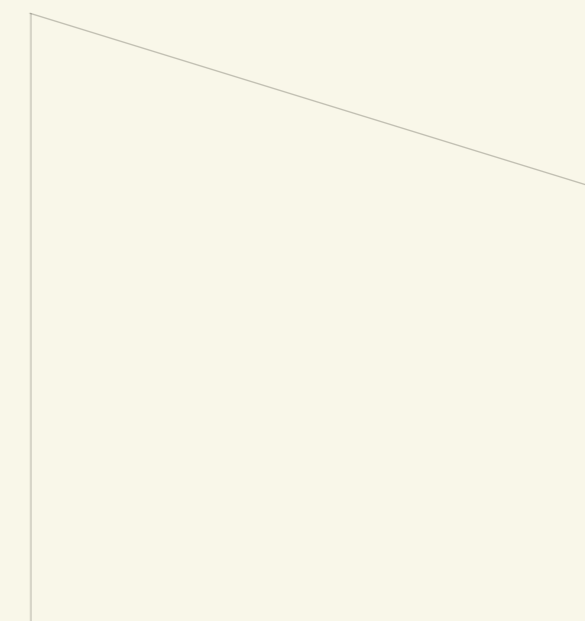

Armadio con taglio superiore inclinato SYSTEM 32
Wardrobe SYSTEM 32 with upper oblique cut

Q.TA/Q.TY	COD	L	P	H	DESCRIZIONE/DESCRIPTION
PARETE ARMADIO / WARDROBE WALL					
2	B127	85,6	59	229	Armadio a 2 ante con stampa digitale, 1 ripiano, 2 tubi appendiabiti e maniglie PX79 con stampa <i>Wardrobe with 2 doors and digital print, 1 shelf, 2 closet rods and handles PX79 with print</i>
1	FN57	2,5	56,8	229	Divisore intermedio - <i>Intermediate partition</i>
1	FN87	3,2+3,2	59	229	Coppia fianchi di chiusura <i>Couple of finishing end sides</i>



WD 130

Stampa digitale su ante armadio SYSTEM 32
Digital print on doors of wardrobe SYSTEM 32





Image Collection
WD 113

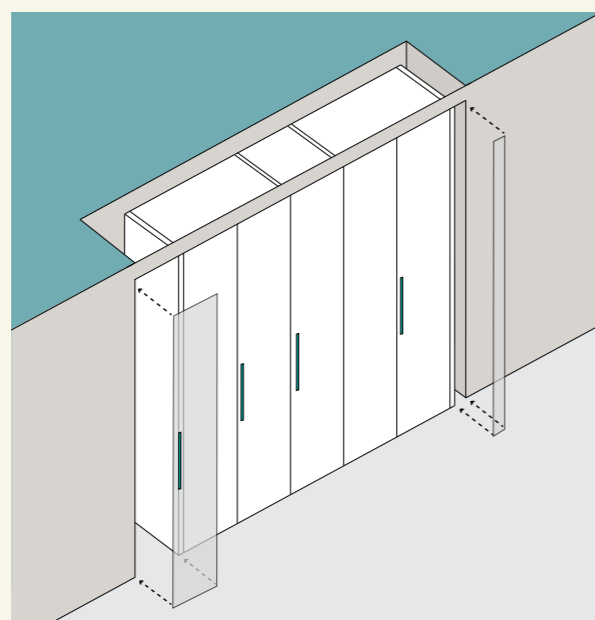

Una soluzione per inserire un armadio in uno spazio più grande: profili di finitura e ante a misura consentono di chiudere a filo parete l'armadio utilizzando tutto la dimensione della parete.

A solution to fit a wardrobe in a larger space: finishing contours and custom-made doors allow closing the wall-flush wardrobe, using all the space available.

Q.TA/Q.TY	COD	L	P	H	DESCRIZIONE/DESCRIPTION
PARETE ARMADIO / WARDROBE WALL					
1	B134	41,6	59	261	Colonna con stampa digitale 1 ripiano, 2 tubi appendiabiti e maniglie PM42 <i>Column with digital print, 1 shelf, 2 closet rods and handles PM42</i>
2	B146	85,6	59	261	Colonna con stampa digitale, 1 ripiano, 2 tubi appendiabiti e maniglia PM42 <i>Column with digital print, 1 shelf, 2 closet rods and handles PM42</i>
2	FN58	2,5	56,8	261	Divisore intermedio - <i>Intermediate partition</i>
1	FN88	3,2+3,2	59	261	Coppia fianchi di chiusura - <i>Couple of finishing end sides</i>



Q.TA/Q.TY	COD	L	P	H	DESCRIZIONE/DESCRIPTION
PARETE ARMADIO-LETTO / WARDROBE-BED WALL					
2	B134	41,6	59	261	Colonna con anta e stampa digitale, 1 ripiano, 2 tubi appendiabiti e maniglia PX79 <i>Column with door and digital print, 1 shelf, 2 closet rods and handles PX79</i>
2	FN88	3,2+3,2	59	261	Coppia fianchi di chiusura - <i>Couple of finishing end sides</i>
1	GEA02	120,9	120,9	261	Cabina ad angolo tipo A con ante battenti e stampa digitale "Bansky", con base, 1 ripiano ad angolo, 2 tubi appendiabiti ad angolo e maniglie PX79 <i>Corner closet type A with hinged doors and digital print "Bansky", base, 1 corner shelf, 2 angular closet rods and handles PX79</i>

Cabina ad angolo tipo A (GEA02) + 2 colonne armadio SYSTEM32
Stampa digitale su ante

Corner closet type A (GEA02) + 2 wardrobe columns SYSTEM 32
Digital print on doors

Q.TA/Q.TY	COD	L	P	H	DESCRIZIONE/DESCRIPTION
PARETE ARMADIO-SCRITTOIO / WARDROBE-DESK WALL					
2	B146	85,6	59	261	Armadio 2 ante con 1 ripiano, 2 tubi appendiabiti e maniglie PX78 <i>Wardrobe with 2 doors, 1 shelf, 2 closet rods and handles PX78</i>
2	FN88	3,2+3,2	59	261	Coppia fianchi di chiusura - <i>Couple of finishing end sides</i>
7	BCA54	44	59	2,8	Piani di collegamento fra colonne - <i>Connecting tops between columns</i>



Colonne armadio SYSTEM 32 con piano di collegamento centrale
Wardrobe columns SYSTEM 32 with central connecting top



Q.TA'/Q.TY	COD	L	P	H	DESCRIZIONE/DESCRIPTION
------------	-----	---	---	---	-------------------------

PARETE ARMADIO / WARDROBE WALL

1	AR37	232,9	65	263	Armadio ad ante scorrevoli con 4 tubi appendiabiti e 2 ripiani <i>Wardrobe with sliding doors, 4 closet rods and 2 shelves</i>
1	ART8	2,8+2,8	56,8/60,5	261	Coppia fianchi di chiusura - <i>Couple of finishing end sides</i>

Armadio scorrevole
H 263 cm - L 239 cm - P 65 cm

Sliding wardrobe
H 263 cm - W 239 cm - D 65 cm

Q.TA'/Q.TY	COD	L	P	H	DESCRIZIONE/DESCRIPTION
PARETE ARMADIO / WARDROBE WALL					
1	AR35	173,7	65	263	Armadio ad ante scorrevoli con 4 tubi appendiabiti e 2 ripiani <i>Wardrobe with sliding doors, 4 closet rods and 2 shelves</i>
1	ART8	2,8+2,8	56,8/60,5	261	Coppia fianchi di chiusura - <i>Couple of finishing end sides</i>

Armadio scorrevole
H 263 cm - L 180 cm - P 65 cm

Sliding wardrobe
H 263 cm - W 180 cm - D 65 cm





Q.TA'/Q.TY	COD	L	P	H	DESCRIZIONE/DESCRIPTION
PARETE ARMADIO / WARDROBE WALL					
1	AR36	261,8	65	263	Armadio a tre ante scorrevole con 3 ripiani e 6 tubi appendiabiti <i>Wardrobe with 3 sliding doors, 3 shelves and 6 closet rods</i>
1	ART8	2,8+2,8	56,8/60,5	261	Coppia di fianchi di chiusura <i>Couple of finishing end sides</i>
1	KK93	85,4	47	68	Cassettiera interna a 3 cassetti <i>Internal chest of drawers with 3 drawers</i>



CABINE

Walk-in-closets



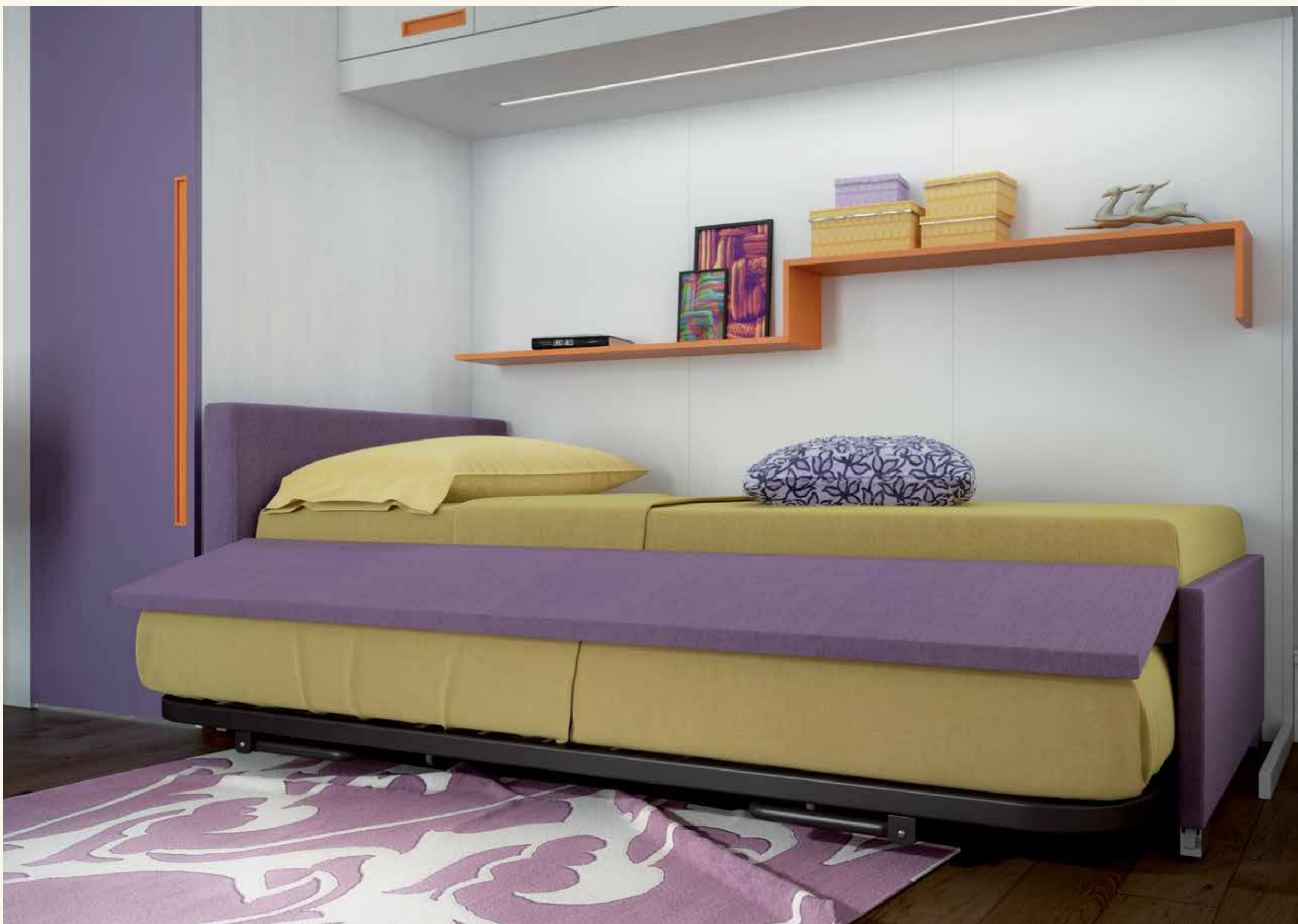



946

BEDROOM

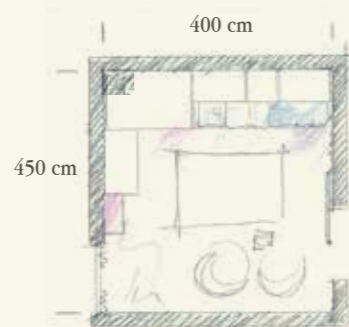

Finiture / Finishing



43 - Mandarino



54 - Melanzana

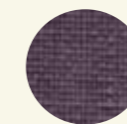

T104

N3 Olmo Calce
Whitewash ElmNB Nobilitato Bianco
White Melamine

Q.TA/Q.TY	COD	L	P	H	DESCRIZIONE/DESCRIPTION
PARETE ARMADIO-LETTO / WARDROBE-BED WALL					
1	KCA02	138	104	261	Cabina Spring tipo 1 Sx con maggiorazione per pannello fisso più grande per chiusura vano tecnico + magg. per anta lacc. + maniglia H 80 incasso PX28LL con ripiano ad angolo e due tubi app.angolari (senza luce) <i>Spring walk-in-closet type 1 L with supplement for closure of technical compartment through panel and lacquered door, with recessed handles PX28LL, corner shelf and 2 angular closet rods (without light)</i>
1	P773	220	59	261	Ponte lineare "Spazio 25" con 1 tubo appendiabiti per vano, pannello di finitura sottoponte, pannelli sottoponte H.165 e maniglia a incasso PX26LL H. 20 <i>"Spazio 25" linear bridge with 1 closet rod per section, underbridge finishing panel, underbridge panels H. 165 and recessed handles PX26LL H. 20</i>
1	P778	2	59	96	Terminale di chiusura - Finishing end side
1	KZT55	160			Luce led ad incasso con trasformatore e sensore a sfioro <i>Embedded led light with transformer and touch sensor switch</i>
1	LX78	212	99,5	75	Letto System Scrigno con rete interna estraibile e testata H. 70 <i>System Scrigno bed with extractable slatted base and headboard H. 70</i>
2	VS26	100	20,5	20	Mensola T-Box - T-Box shelf
PARETE SCRITTOIO / DESK WALL					
1	TQ81	133,4	59,2	24	Scrivania pensile con fascia H. 20 sp. 4 - Wall desk with back strip H. 20 tb. 4
2	ML83	37	25	24	Mensola in metallo con schiena - Metal shelf with back
1	ML85	100	25	24	Mensola in metallo con schiena - Metal shelf with back
2	MQ73	52,2	41	18	Cassetto sospeso - Wall drawer
1	SE72	65	85,5	77,5/90,5	Sedia con ruote regolabile in altezza con scocca in legno e basamento in metallo verniciato grigio <i>Chair on wheels adjustable in height with wooden seat and base in grey varnished metal</i>
1	SE79	47	39	6	Seduta imbottita sfoderabile - Upholstered and removable seat





947

BEDROOM

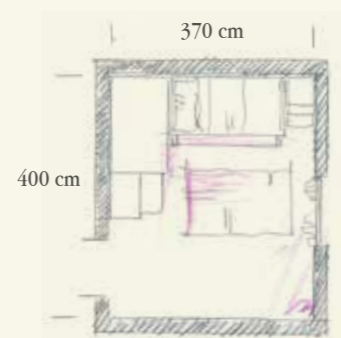
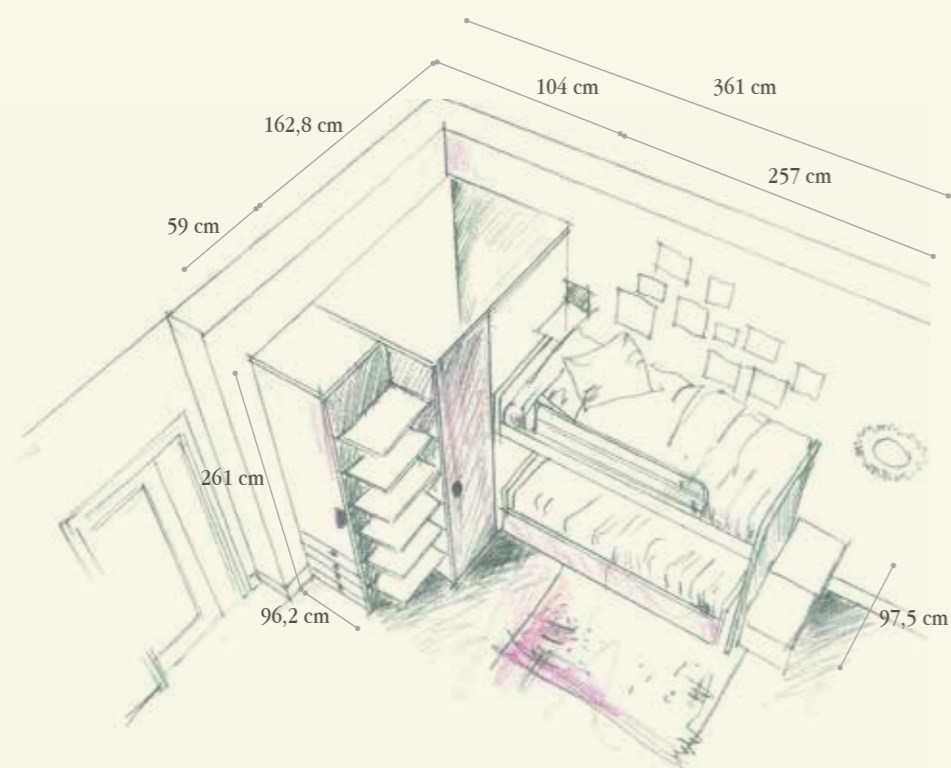

Finiture / Finishing



66 - Glicine

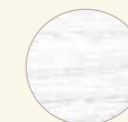

54 - Melanzana

N3 Olmo Calce
Whitewash Elm

Q.TA/Q.TY	COD	L	P	H	DESCRIZIONE/DESCRIPTION
PARETE ARMADIO-LETTO / WARDROBE-BED WALL					
1	KCA06	162,8	104	261	Cabina Spring DX tipo 3 con 1 ripiano ad angolo, 2 tubi appendiabiti e maniglie pomolo tondo PX36 + maggiorazione per anta laccata (senza luce) <i>Spring closet R type 3 with 1 corner shelf, 2 closet rods and round knobs PX36 + supplement for lacquered door (without light)</i>
1	B145	56,4	59	261	Colonna con anta, 4 cassetti, 1 ripiano, 1 tubo appendiabiti e maniglia pomolo PX35/PX36 <i>Column with door, 4 drawers, 1 shelf, 1 closet rod and knobs PX35/PX36</i>
1	FN88	3,2+3,2	59	261	Coppia fianchi di chiusura - Couple of finishing end sides
6	MG58	33,4	56,8	2,8	Mensole terminali per schiena - Connecting shelves for back
PARETE LETTI / BEDS WALL					
1	P959	220	59	133	Ponte con trafilata, pannelli boiserie e pannello di finitura sottoponte senza luce <i>Bridge with profiles, underbridge panels and underbridge finishing panel without light</i>
1	LR36	203,5	95	62,1	Letto Lory inferiore scorrevole sp. 4 con ruote, cassetti su guide e maniglie PX35 <i>Lory lower sliding bed th. 4 with wheels, drawers on rails and handles PX35</i>
1	SCL03	41,4/47	87,6	102,6	Scala laterale - Lateral stairs
1	MF19	205,8	25	2,8	Mensola con reggimensola a scomparsa - Shelf with concealed bracket







948

Finiture / Finishing

N4 Olmo Bio
Bio ElmN3 Olmo Calce
Whitewash Elm

BEDROOM

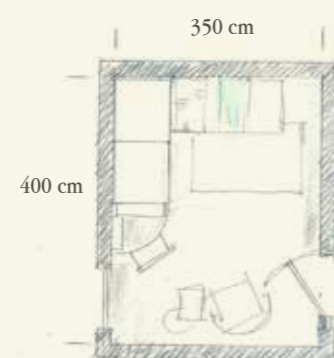
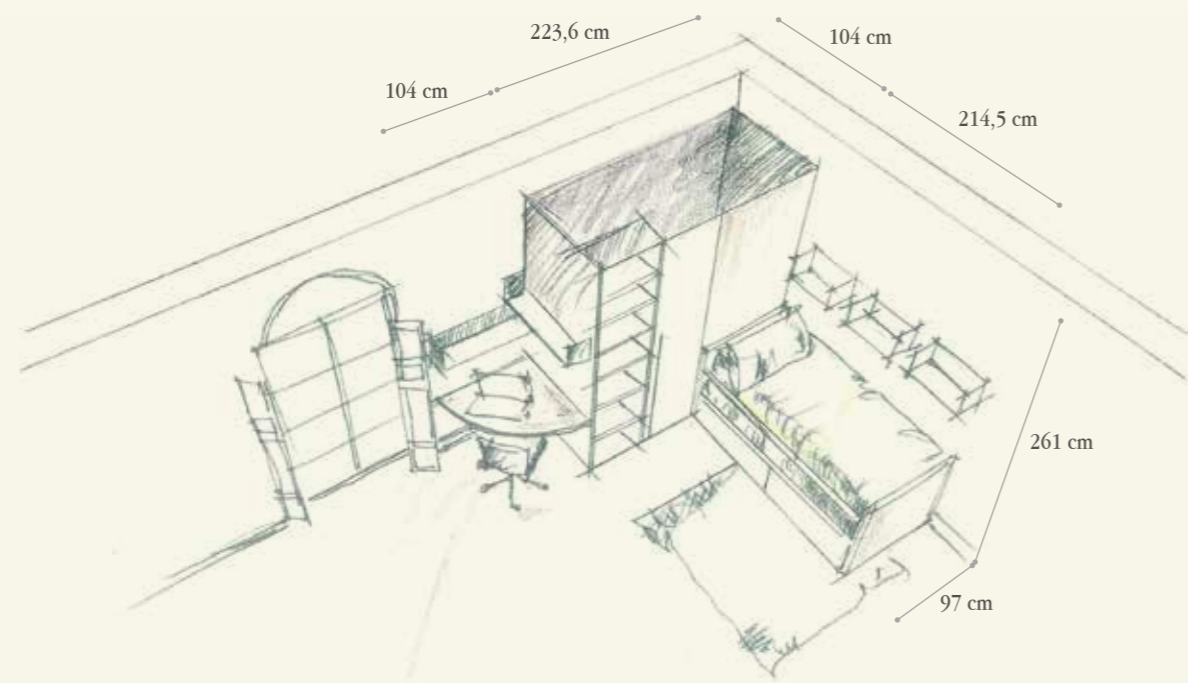

Q.TA/Q.TY	COD	L	P	H	DESCRIZIONE/DESCRIPTION
PARETE ARMADIO - SCRITTOIO / WARDROBE - DESK WALL					
1	KCA28	223,6	104	261	Cabina Book SX tipo 9 con 1 ripiano ad angolo, 2 tubi appendiabiti e maniglia ad incasso PX29LN H. 120 (senza luce) <i>Book closet R type 9 with 1 corner shelf, 2 closet rods and recessed handle PX29LN H. 120 (without light)</i>
1	MY04	104	104	4	Piano sagomato sp. 4 - <i>Shaped top tb.4</i>
2	ML85	100	25	24	Mensola in metallo con schiena - <i>Metal shelf with back</i>
1	SE72	65	65	77,5/90,5	Sedia con ruote regolabile in altezza con scocca in legno e basamento in metallo verniciato grigio <i>Chair on wheels adjustable in height with wooden seat and base in grey varnished metal</i>
1	SE79	47	39	6	Seduta imbottita sfoderabile - <i>Upolstered and removable seat</i>
PARETE LETTI / BEDS WALL					
3	ML84	50	25	24	Mensola in metallo con schiena - <i>Metal shelf with back</i>
1	LR36	203,5	95	62,1	Letto Lory inferiore scorrevole sp.4 con cassetti su guide e maniglia PX26LN <i>Lory lower sliding bed tb. 4 with drawers on rails and handles PX26LN</i>
1	LR37	214,5	97	95,7	Letto Lory superiore scorrevole - <i>Lory upper sliding bed</i>



THE BEST
IS YET
TO
COME



BEDROOM

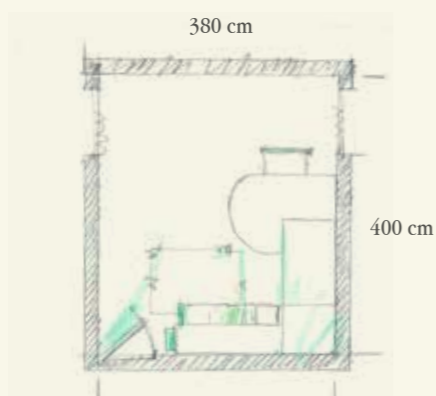
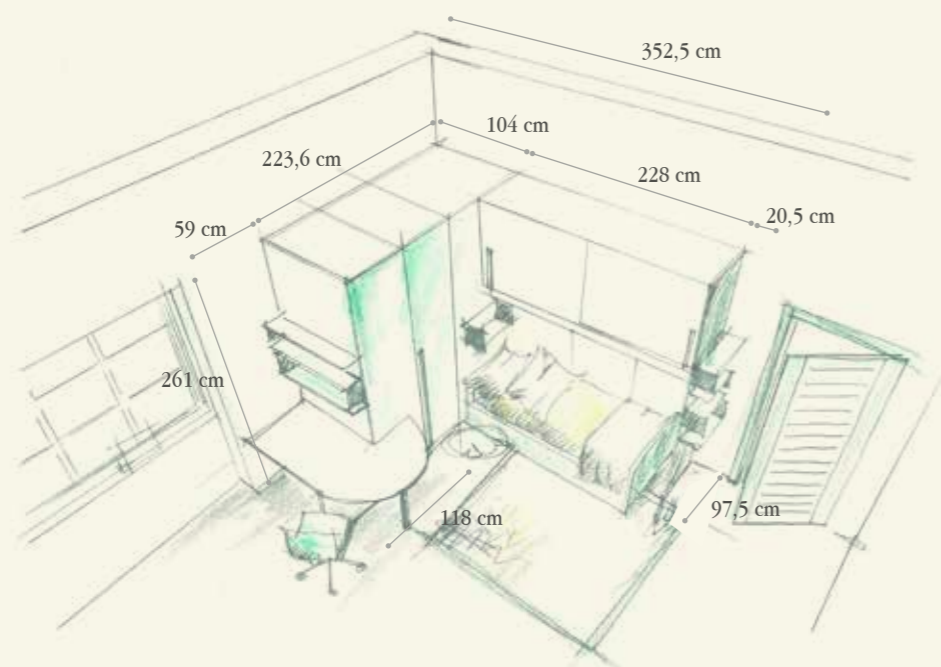

Finiture / Finishing



02 - Verde Pastello

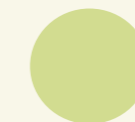

03 - Verde The

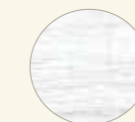
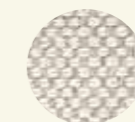

04 - Verde Lime

N3 Olmo Calce
Whitewash Elm

T14

NB Nobilitato Bianco
White Melamine

Q.TA/Q.TY	COD	L	P	H	DESCRIZIONE/DESCRIPTION
PARETE CABINA - SCRITTOIO / CLOSET-DESK WALL					
1	KCA10	223,6	104	261	Cabina Spring DX tipo 5 con 2 tubi appendiabiti, 1 ripiano ad angolo e maniglia a incasso PX29LL h. 120 + maggiorazione per anta e pannello A laccato e stampa digitale su pannello fisso B (senza luce) <i>Spring Closet R type 5 with 2 closet rods, 1 corner shelf and recessed handles PX29LL b. 120 + supplement for lacquered door and panel A and digital print on fixed panel B (without light)</i>
3	KCR22	100	46,2	2,5	Ripiani lineari - <i>Linear shelves</i>
1	KK9G	85,4	47	68	Cassettiera interna a 3 cassetti e 2 ripiani - <i>Internal chest of drawers with 3 drawers and 2 shelves</i>
3	VS26	100	20,5	20	Mensole T-Box - <i>T-Box shelf</i>
1	TN67	4	59	73,2	Fianco lineare per piano scrittoio - <i>Linear side for desk</i>
1	MY04	104	59	4	Piano lineare per scrittoio con angolare di sostegno <i>Linear top for desk with supporting angle bracket</i>
1	MY04	118	59	4	Piano sagomato per scrittoio + maggiorazione per sostegno <i>Shaped top for desk + supplement for support</i>
1	GH63	5	5	73,2	Tubo quadro a pavimento con piastra e piede - <i>Floor square tube with plate and foot</i>
1	SE72	65	65	77,5/90,5	Sedia con ruote regolabile in altezza scocca in legno e basamento in metallo verniciato grigio <i>Chair on wheels adjustable in height with wooden seat and base in grey varnished metal</i>
1	SE79	47	39	6	Seduta imbottita sfoderabile - <i>Upholstered and removable seat</i>
PARETE LETTO / BED WALL					
1	P903	220	59	165	Ponte lineare "Spazio 5" con ante scorrevoli, tubi appendiabiti, pannello di finitura sottoponte e maniglia PX27LL + maggiorazione per stampa digitale <i>"Spazio 5" linear bridge with sliding doors, closet rods, underbridge finishing panel and handles PX27LL + supplement for digital print</i>
1	FN38	2	59	261	Fianco laterale di sostegno - <i>Supporting side</i>
4	VS25	56,5	20,5	20	Mensole T-box - <i>T-Box shelf</i>
1	ML84	50	25	24	Mensola in metallo con schienale - <i>Metal shelf with back</i>
1	LR36	203,5	95	62,1	Letto Lory inferiore scorrevole sp.4 con cassetti su guide e maniglie PX26LL <i>Lory lower sliding bed tb.4 with drawers on rails and handles PX26LL</i>
1	KZT53N	105			Luce led a incasso con trasformatore e interruttore a sfioro <i>Embedded led light with transformer and touch switch</i>

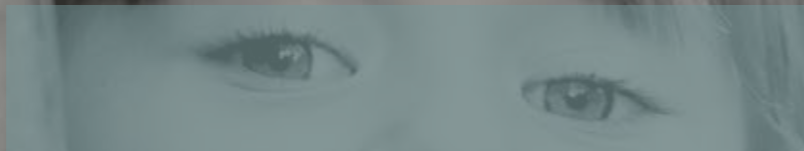

PONTI A SBALZO CON
LETTO ESTRAIBILE

Overhang bridges with pullout bed



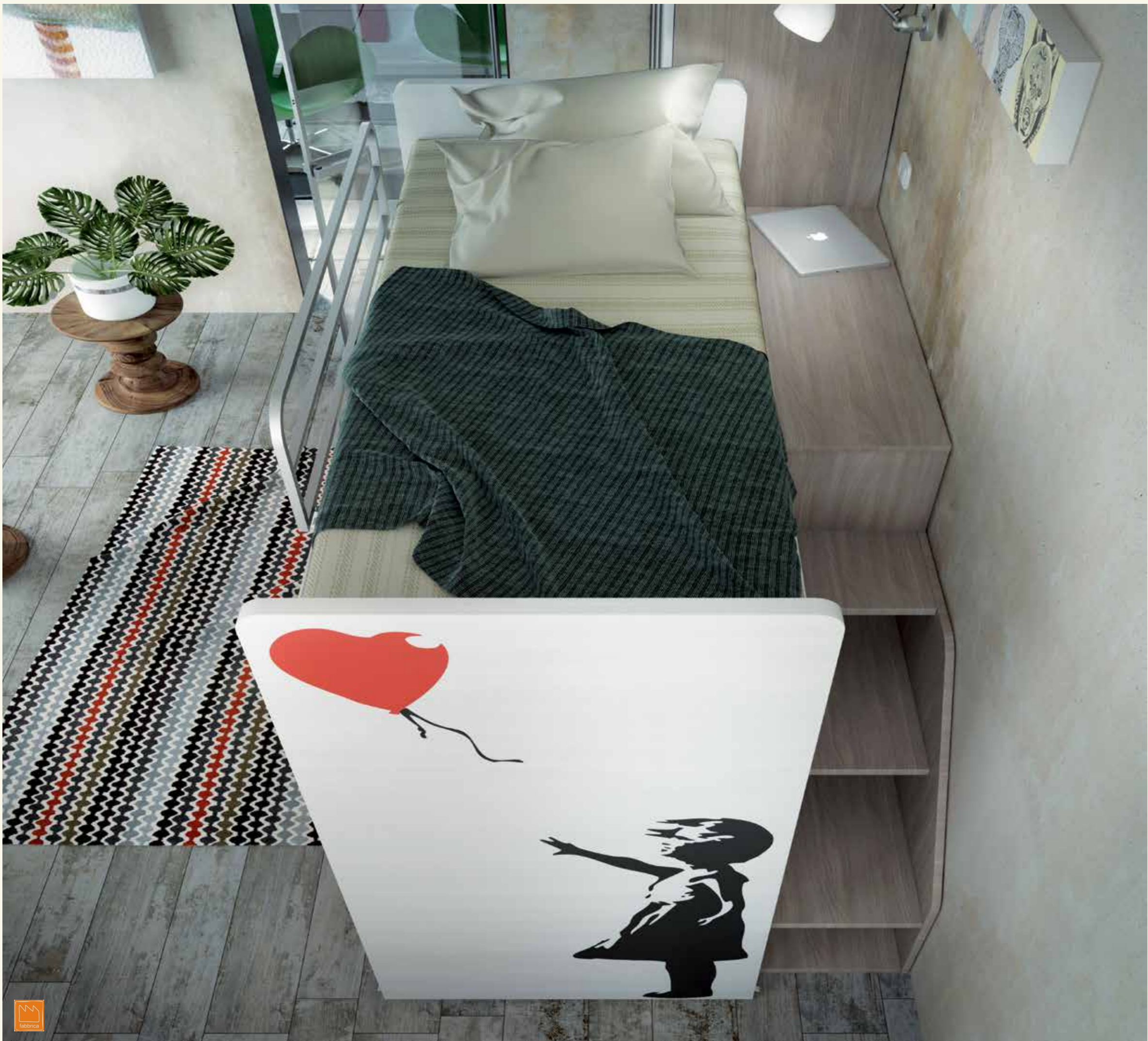

Tik Stak
TIK-025



BEDROOM

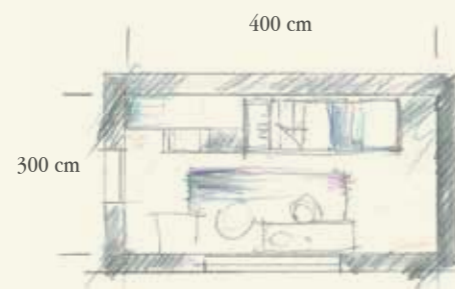
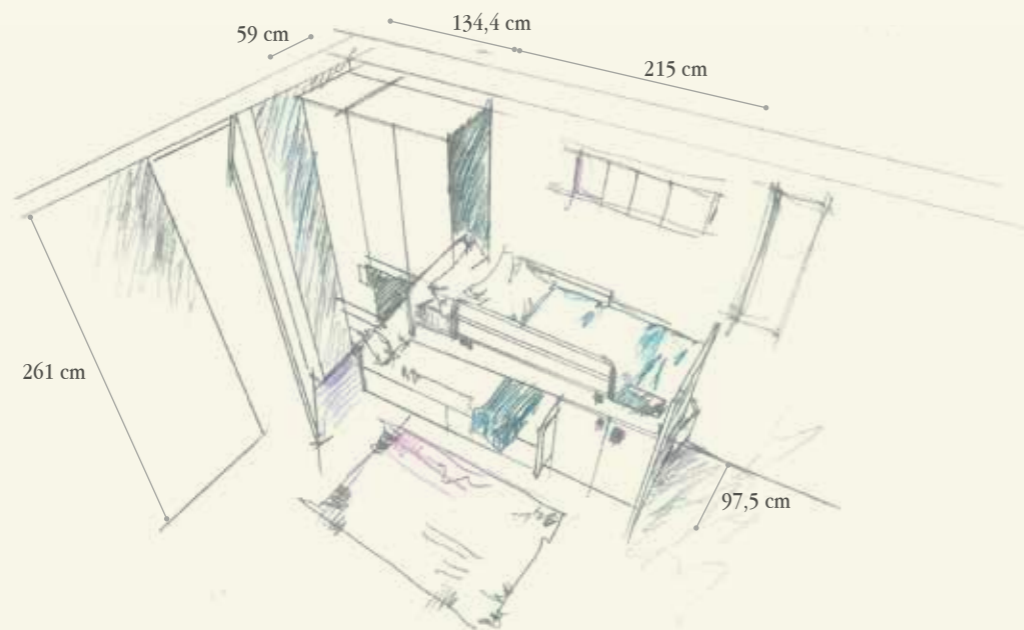

Finiture / Finishing



77 - Rosso Oriente



N3 Olmo Calce
Whitewash Elm



N4 Olmo Bio
Bio Elm

Q.TA/Q.TY	COD	L	P	H	DESCRIZIONE/DESCRIPTION
PARETE ARMADIO-LETTO / WARDROBE-BED WALL					
1	P943	303,8	87,6	261	Ponte Slide con letto a sbalzo estraibile e tubi appendiabiti, maniglie PX77/PX78/PX18 <i>Slide bridge with overhang pull-out bed, closet rods and handles PX77/PX78/PX18</i>
1	SCL04	41,4	87,6	102,6	Scala con 3 gradini - 3 steps stairs
1	ET88				(TIK025) Sticker su fianco letto a sbalzo - <i>Sticker on overhang bed side</i>
1	B197	41,6	59	261	Colonna con 2 cassetti, 1 cestone, 1 tubo appendiabiti e maniglie PX78/PX77/PX18/PX19 <i>Column with 2 drawers, 1 high drawer, 1 closet rod and handles PX78/PX77/PX18/PX19</i>
1	FNZ8	2+2	56,8	261	Coppia fianchi di chiusura - <i>Couple of finishing end sides</i>
1	LR36	203,5	95	62,1	Letto Lory inferiore scorrevole sp4 con cassetti su guide maniglie PX77 <i>Lory lower sliding bed th.4 with drawers on rails and handles PX77</i>





Tik Stak
TIK-014



951

BEDROOM

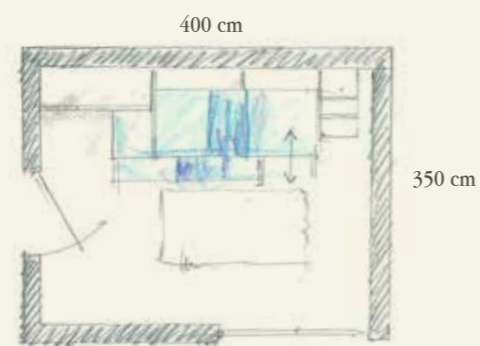
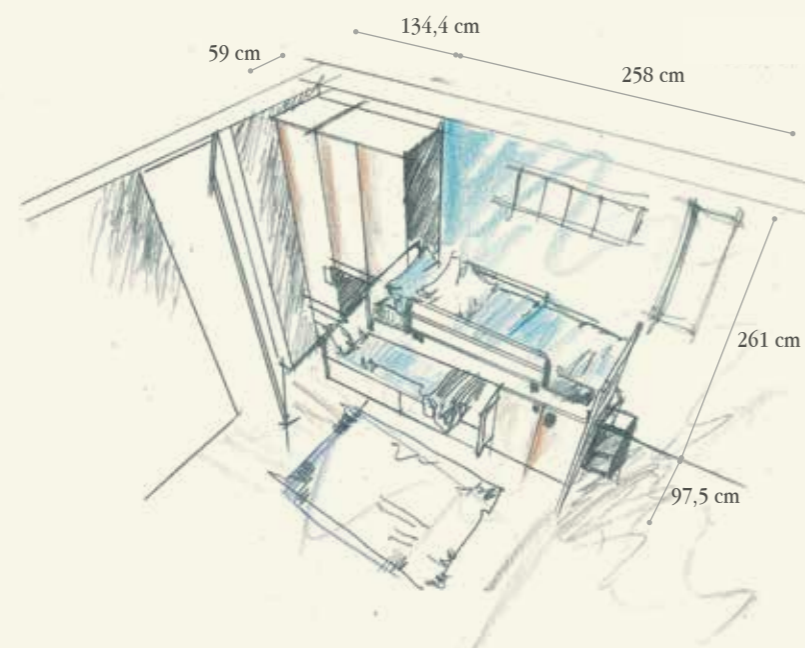

Finiture / Finishing

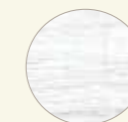
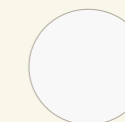

24 - Avio

N3 Olmo Calce
Whitewash ElmN4 Olmo Bio
Bio ElmNB Nobilitato Bianco
White Melamine

Q.TA/Q.TY	COD	L	P	H	DESCRIZIONE/DESCRIPTION
PARETE ARMADIO-LETTO / WARDROBE-BED WALL					
1	P937	303,8	87,6	261	Ponte Slide con letto a sbalzo estraibile, 2 tubi appendiabiti, 2 ripiani e maniglie PX77 PX78 PX18 <i>Slide bridge with overhang pull-out bed, 2 closet rods, 2 shelves and handles PX77/PX78/PX18</i>
1	SCL01	41,4/47	76,2	68,4	Scala laterale - <i>Lateral stairs</i>
1	B197	41,6	59	261	Colonna con 2 cassetti, 1 cestone, 1 tubo appendiabiti e maniglie PX78/PX77/PX18/PX19 <i>Column with 2 drawers, 1 high drawer, 1 closet rod and handles PX78/PX77/PX18/PX19</i>
1	FNZ8	2 + 2	56,8	261	Coppia fianchi di chiusura - <i>Couple of finishing end sides</i>
1	LR36	203,5	95	62,1	Letto Lory inferiore scorrevole sp.4 con cassetti su guide maniglie PX77 <i>Lory lower sliding bed th.4 with drawers on rails and handles PX77</i>
1	ET88				(TIK014) Sticker su fianco letto a sbalzo - <i>Sticker on overhang bed side</i>
2	VS24	43,5	20,5	20	Mensole T-Box - <i>T-Box shelf</i>





952

BEDROOM

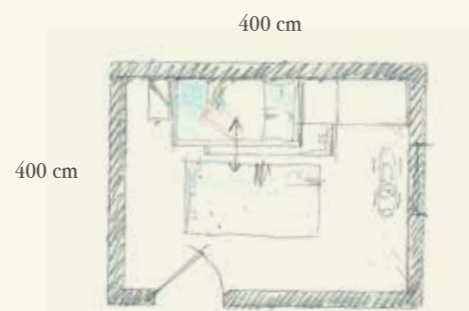
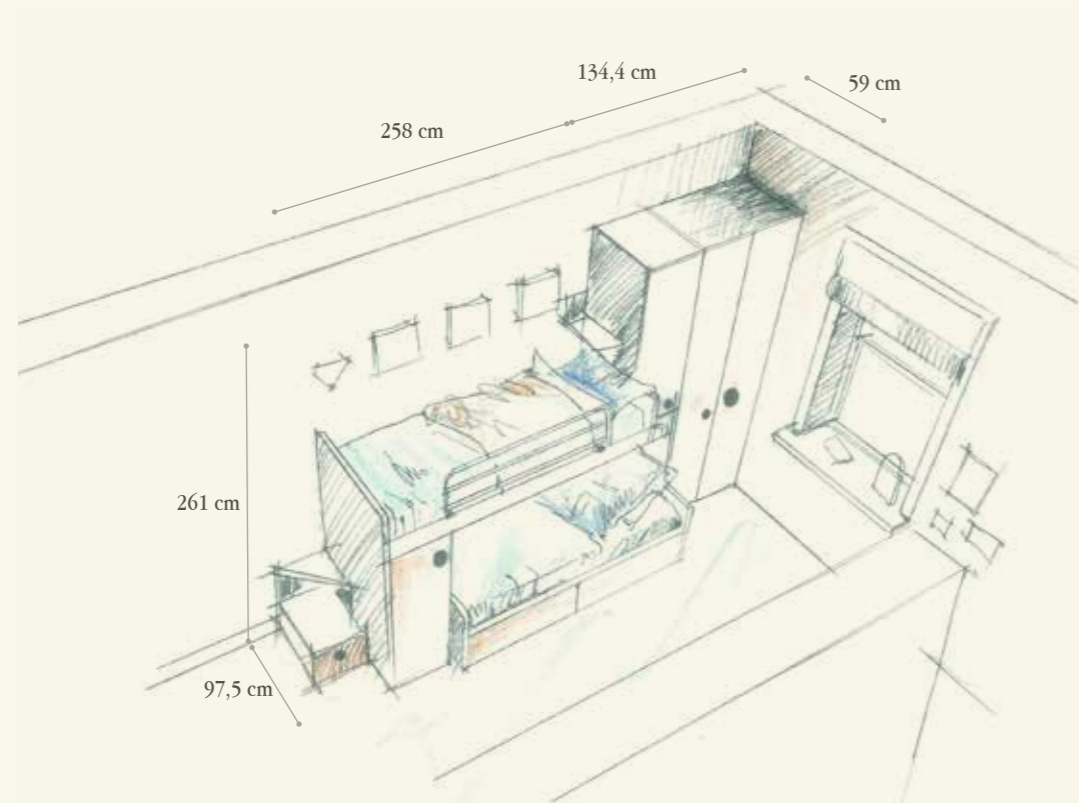

Finiture / Finishing



77 - Rosso Oriente

RN Rovere Inciso
Engraved Oak

Q.TA/Q.TY	COD	L	P	H	DESCRIZIONE/DESCRIPTION
PARETE ARMADIO-LETTO / WARDROBE-BED WALL					
1	P935	259,8	87,6	261	Ponte Slide con letto a sbalzo estraibile, 2 tubi appendiabiti 2 ripiani, maniglie PX35 <i>Slide bridge with overhang pull-out bed, 2 closet rods, 2 shelves and handles PX35</i>
1	MF19	205,8	25	2,8	Mensola con reggimensola a scomparsa - <i>Shelf with concealed bracket</i>
1	SCL02	41,4/47	76,2	68,4	Scala laterale con cassetto e maniglia PX35 - <i>Lateral stairs with drawer and handle PX35</i>
1	B146	85,6	59	261	Colonna con 2 ante, 1 ripiano, 2 tubi appendiabiti e maniglie PX35/PX36 <i>Column with 2 doors, 1 shelf, 2 closet rods and handles PX35/PX36</i>
1	FNZ8	2+2	56,8	261	Coppia fianchi di chiusura - <i>Couple of finishing end sides</i>
1	LR36	203,5	95	62,1	Letto Lory inferiore scorrevole sp. 4 con cassetti su guide e maniglie PX35 <i>Lory lower sliding bed th. 4 with drawers on rails and handles PX35</i>
1	VS24	43,3	20,5	20	Mensole T-Box - <i>T-Box shelf</i>





Tik Stak
TIK-037



YOU'RE
NEVER
TOO YOUNG TO
dREAM
BIG



953

BEDROOM

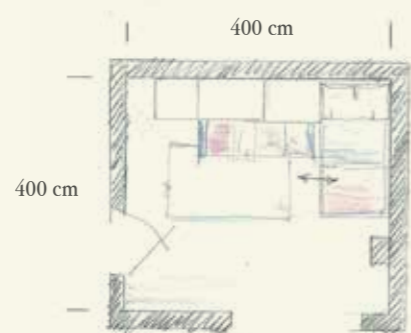
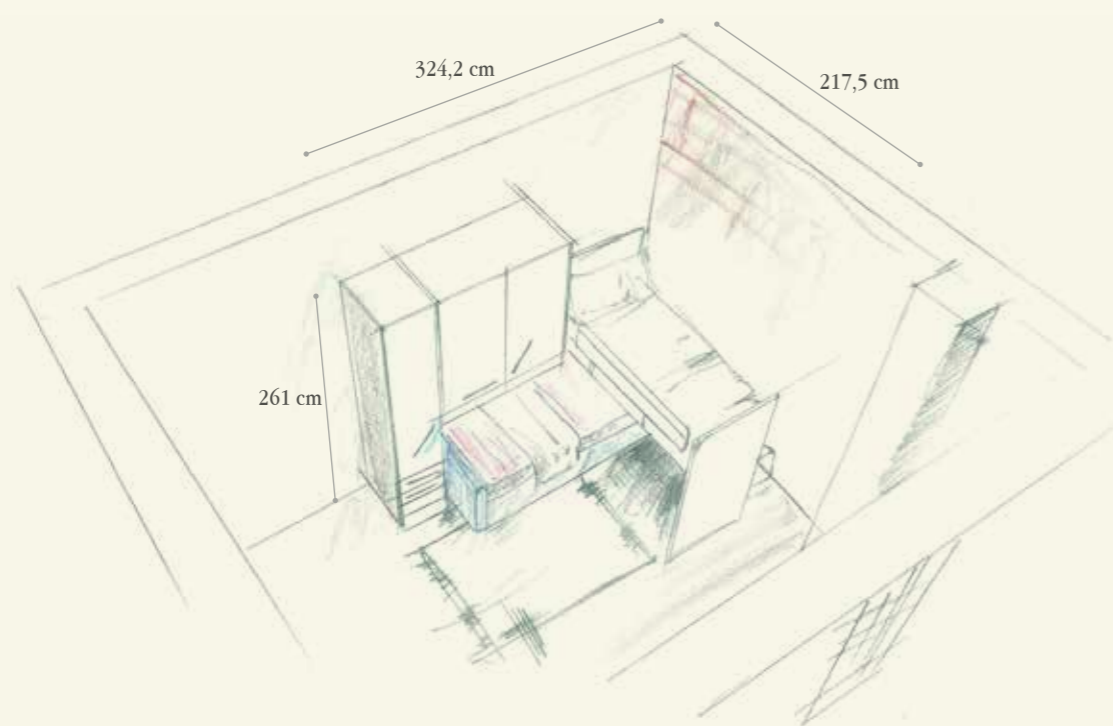

Finiture / Finishing



24 - Avio

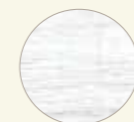

81 - Grigio Fumè

N3 Olmo Calce
Whitewash ElmNB Nobilitato Bianco
White Melamine

Q.TA/Q.TY	COD	L	P	H	DESCRIZIONE/DESCRIPTION
PARETE ARMADIO-LETTO / WARDROBE-BED WALL					
1	LX40	218	99,5	75	Letto singolo System Scigno con 2 testate imbottite sp. 10 <i>System Scigno single bed with 2 upholstered headboard th. 10</i>
1	P961	261,4	215,4	261	Slide ponte con letto scorrevole superiore a sbalzo, 1 tubo appendiabiti e maniglie PM42 + maggiorazione per pannelli sottoponte laccati (senza luce) <i>Slide bridge with upper overhang sliding bed with 1 closet rod and handles PM42 + supplement for lacquered underbridge panels (without light)</i>
1	B196	56,4	59	261	Colonna con 2cassetti, 1cestone, 1 ripiano, 1 tubo appendiabiti e maniglie PM42 <i>Column with 2 drawers, 1 big drawer, 1 shelf, 1 closet rod and handles PM42</i>
1	FN88	3,2+3,2	59	261	Coppia fianchi di chiusura - <i>Couple of finishing end sides</i>
1	SCL05	181	41,4	133	Scala laterale con vani - <i>Lateral stairs with open sections</i>
2	VS24	43,3	20,5	20	Mensole T-Box - <i>T-Box shelf</i>
1	ET88				(TIK037) Sticker su fianco letto a sbalzo - <i>Sticker on overhang bed side</i>

LETTI A RIBALTA

Foldaway beds



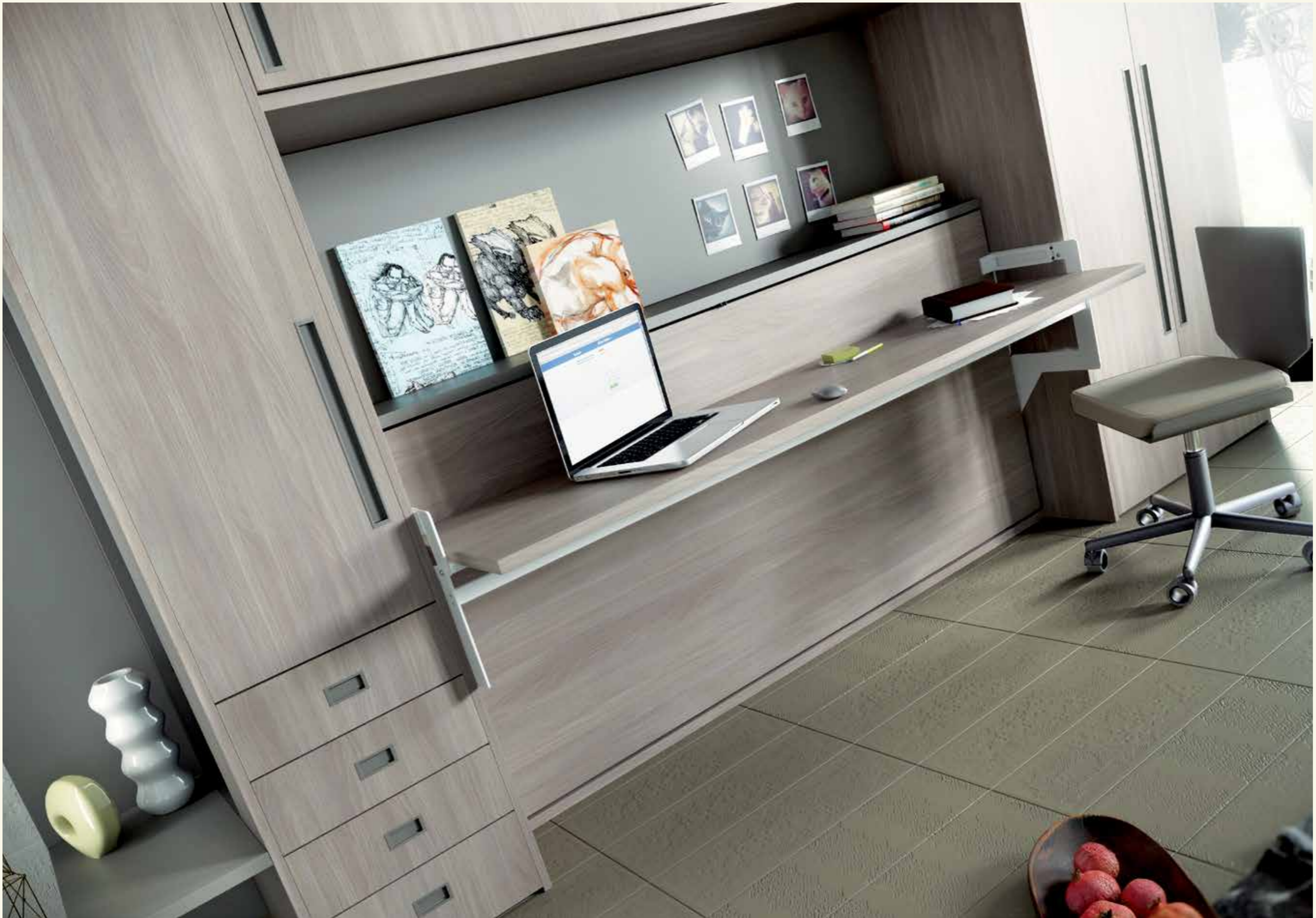



954

BEDROOM

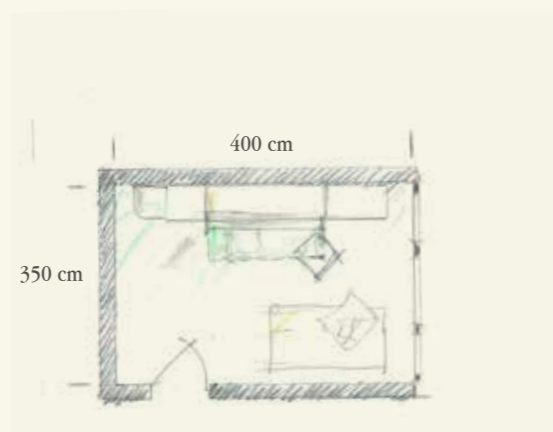
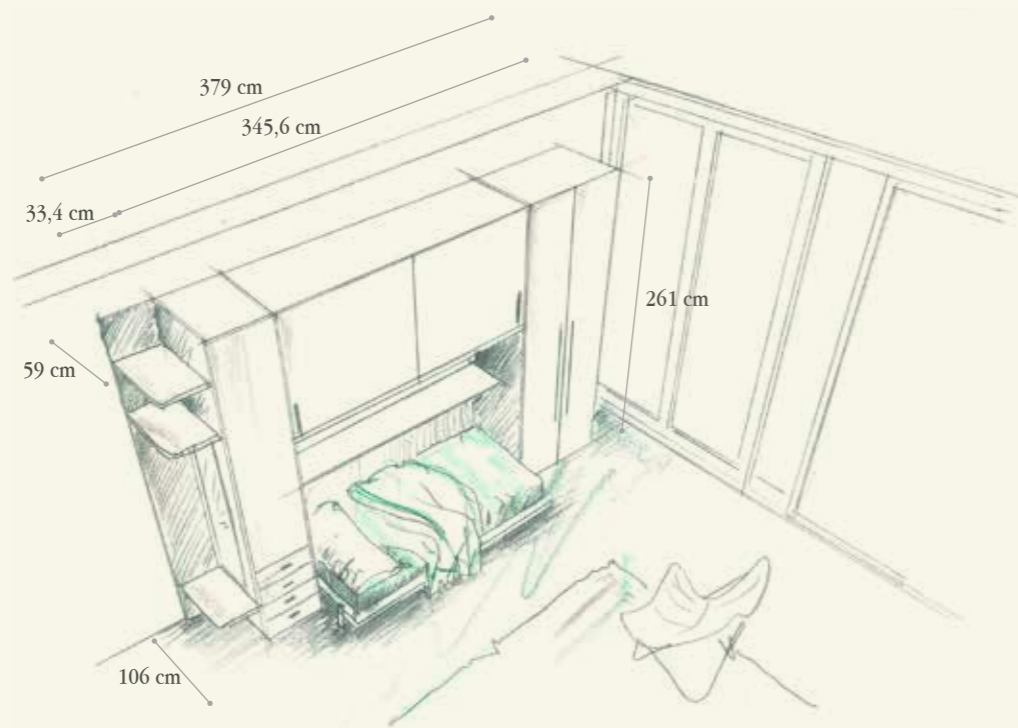

Finiture / Finishing



46 - Muschio



47 - Argilla

N4 Olmo Bio
Bio Elm

Q.TA/Q.TY	COD	L	P	H	DESCRIZIONE/DESCRIPTION
PARETE ARMADIO-LETTO-SCRITTOIO / WARDROBE-BED-DESK WALL					
1	D144	33,6	58,8	261	Elemento terminale con specchio e mensole - <i>Connecting element with mirror and shelves</i>
1	B139	41,6	59	261	Colonna con anta, 4 cassetti, 1 ripiano, 1 tubo appendiabiti e maniglia a incasso PX27LL/PX25LL <i>Column with door, 4 drawers, 1 shelf, 1 closet rod and recessed handles PX27LL/PX25LL</i>
1	B146	85,6	59	261	Colonna con 2 ante, 1 ripiano, 1 tubo appendiabiti e maniglia a incasso PX28LL <i>Column with 2 doors, 1 shelf, 1 closet rod and recessed handles PX28LL</i>
2	FN88	3,2+3,2	59	261	Coppia di fianchi di chiusura - <i>Couple of finishing end sides</i>
1	LR81S	205,6	33,4	103,8	Contenitore Block senza fianchi con letto orizzontale singolo a ribalta e piano scrittoio + maggiorazione per top laccato <i>Block cabinet without sides with horizontal foldaway single bed and writing desk + supplement for lacquered top</i>
1	LRA23	205,6	59	157,2	Elemento pensile con ante scorrevoli, pannello di sostegno e maniglie PX26LL <i>Wall unit with sliding doors, supporting panel and handles PX26LL</i>









955

BEDROOM

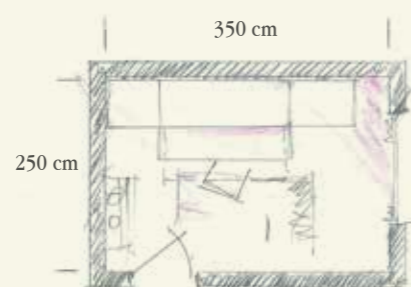
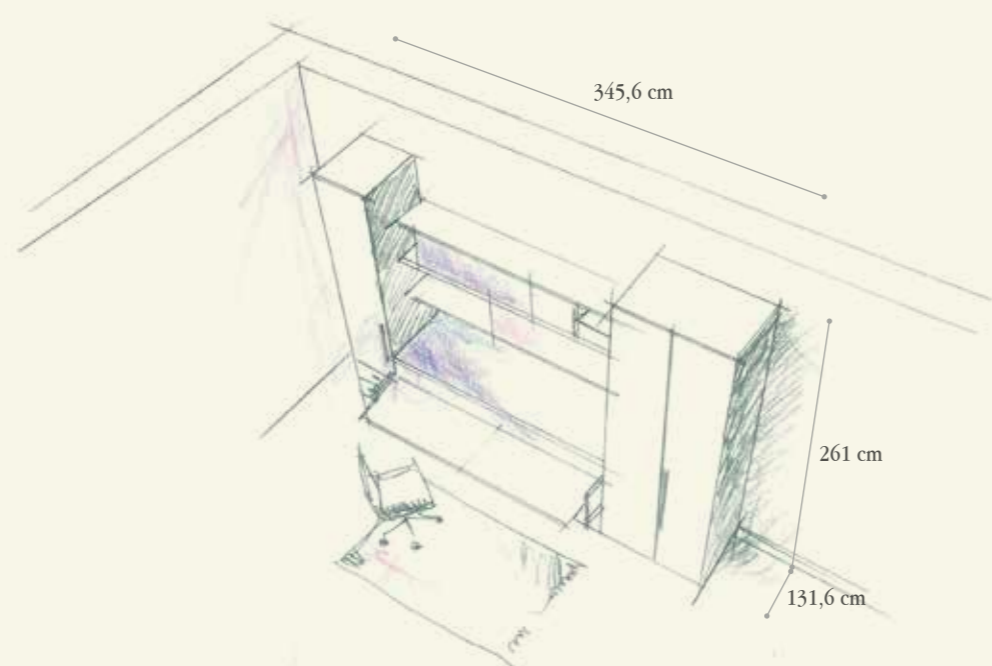

Finiture / Finishing



68 - Lampone



54 - Melanzana

N3 Olmo Calce
Whitewash Elm

Q.TA/Q.TY	COD	L	P	H	DESCRIZIONE/DESCRIPTION
PARETE ARMADIO-LETTO-SCRITTOIO / WARDROBE-BED-DESK WALL					
1	B139	41,6	59	261	Colonna con anta, 4 cassetti, 1 ripiano, 1 tubo appendiabiti e maniglia a incasso PX27LL/PX25LL <i>Column with door, 4 drawers, 1 shelf, 1 closet rod and recessed handles PX27LL/PX25LL</i>
1	LR82S	205,6	59	103,8	Contenitore Block senza fianchi con letto singolo orizzontale a ribalta e scrittoio + maggiorazione per top laccato <i>Block cabinet without sides with horizontal foldaway single bed and desk without sides + supplement for lacquered top</i>
1	LR83	205,6	25	2,8	Ripiani e divisori per contenitore - <i>Shelves and partitions for storage wardrobe</i>
1	LRA44S	205,6	33,4	76	Mensole c/tubo quadro sopra contenitore senza fianchi <i>Shelves with square tubes over storage unit without sides</i>
2	MG76	105	2	333	Anta scorrevole in legno per libreria con guida di scorrimento <i>Wooden sliding door for bookcase with rail</i>
1	B146	85,6	59	261	Colonna con 2 ante, 1 ripiano, 1 tubo appendiabiti e maniglia PX28LL <i>Column with 2 doors, 1 shelf, 1 closet rod and recessed handles PX28LL</i>
2	FN88	3,2+3,2	59	261	Coppia di fianchi di chiusura - <i>Couple of finishing end sides</i>
1	KZT53N	105			Luce led a incasso con trasformatore e interruttore a sfioro <i>Embedded led light with transformer and touch switch</i>



n ex
 con
 indiv
 one
 of

e design is an express
 good enough, come to
 design an individual



Image Collection
WD 175

956

BEDROOM

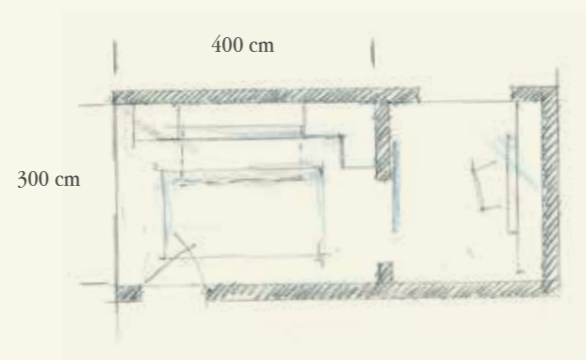
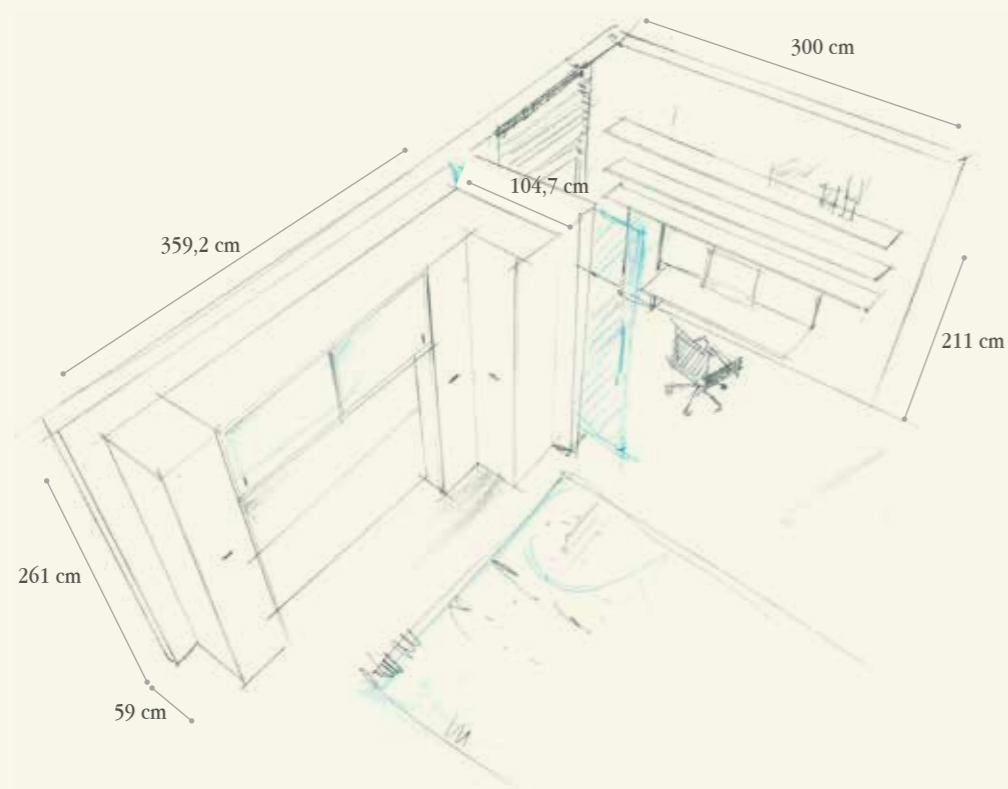

Finiture / Finishing

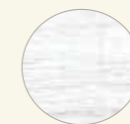

N3 Olmo Calce
Whitewash Elm



NB Nobilitato Bianco
White Melamine

Q.TA/Q.TY	COD	L	P	H	DESCRIZIONE/DESCRIPTION
PARETE ARMADIO-LETTO-SCRITTOIO / WARDROBE-BED-DESK WALL					
1	FN88	3,2+3,2	59	261	Coppia di fianchi di chiusura - Couple of finishing end sides
1	B134	41,6	59	261	Colonna con anta, 1 ripiano e 2 tubi appendiabiti e maniglie PX04 Column with door, 1 shelf and 2 closet rod with handles PX04
1	GEA12	102,7x102,7	59	261	Cabina ad angolo tipo D con 1 ripiano ad angolo, 2 tubi appendiabiti ad angolo, 1 coppia di ante con apertura 180° art.AH88 e maniglie PX04 Corner closet type D with 2 corner shelves, 2 closet rods and 1 couple of doors with 180 degrees opening art. AH88 and handles PX04
1	LR19S	205,6	59/33,4	261	Contentitore senza fianchi con ante scorrevoli e stampa digitale, doppio letto a ribalta e maniglia PX05 Cabinet without sides with sliding doors and digital print, 2 foldaway beds and handles PX05
2	FN38	2	59	261	Fianco di chiusura per angolo - Finishing end side for corner
1	PR21	98	1,5	23	Busta con tasche per protezione tessuto cat.2 - Envelope with pockets for protection fabric cat.2





957

BEDROOM

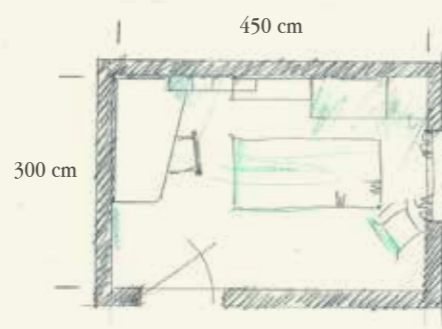
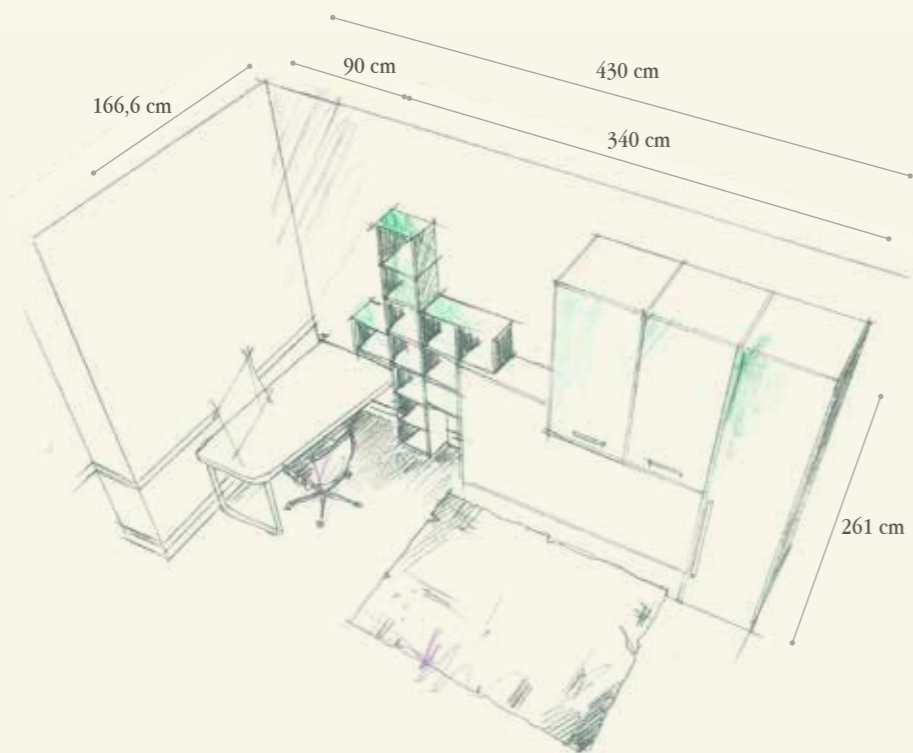

Finiture / Finishing



02 - Verde Pastello



03 - Verde Tè

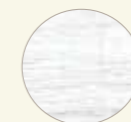
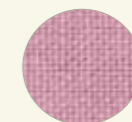

04 - Verde Lime

N3 Olmo Calce
Whitewash Elm

T103

Q.TA/Q.TY	COD	L	P	H	DESCRIZIONE/DESCRIPTION
PARETE ARMADIO-LETTO-SCRITTOIO / WARDROBE-BED-DESK WALL					
1	MY04	166,6	59,2/90	4	Piano sagomato sp. 4 - <i>Shaped top tb. 4</i>
1	GR23	4	59	73,2	Gamba telaio in metallo - <i>Metal frame leg</i>
1	SE72	65	65	77,5/90,5	Sedia con ruote regolabile in altezza con scocca in legno e basamento in metallo verniciato grigio <i>Chair on wheels adjustable in height with wooden seat and base in grey varnished metal</i>
1	SE79	47	39	6	Seduta imbottita e sfoderabile - <i>Upbolstered and removable seat</i>
1	TC02	130	130	27,5	Pensile T-Cloud con vani a giorno e 3 schienle fisse <i>Wall T-Cloud with open sections and 3 fixed back</i>
1	TC01	98	66	27,5	T-Cloud pensile con vani a giorno e 2 schienle fisse <i>Wall T-Cloud with open sections and 2 fixed backs</i>
1	PE67K	115,2	59	128	Elemento pensile sopra ponte con 2 ante e 1 tubo appendiabiti + maniglia PX26LL <i>Overbridge wall unit with 2 doors and 1 closet rod + handle PX26LL</i>
1	FX54	2	59	128	Fianco terminale per elemento sopra ponte - <i>End side for overbridge unit</i>
1	B141	56,4	59	261	Colonna con anta, 1 ripiano, 2 tubi appendiabiti e maniglia a incasso PX28LL <i>Column with door and 1 shelf, 2 closet rods and recessed handles PX28LL</i>
1	FN88	3,2+3,2	59	261	Coppia fianchi di chiusura - <i>Couple of finishing end sides</i>
1	LR84	211,2	33,4	135,8	Contenitore Block indipendente con letto orizzontale 1 piazza e mezzo <i>Block self-standing cabinet with horizontal foldaway 3/4 bed</i>





958

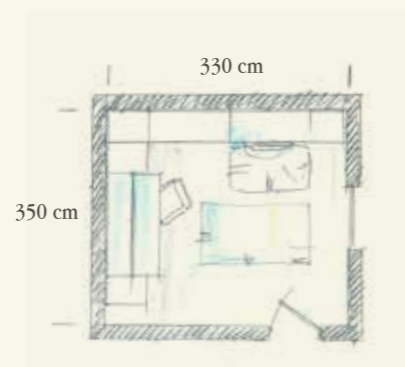
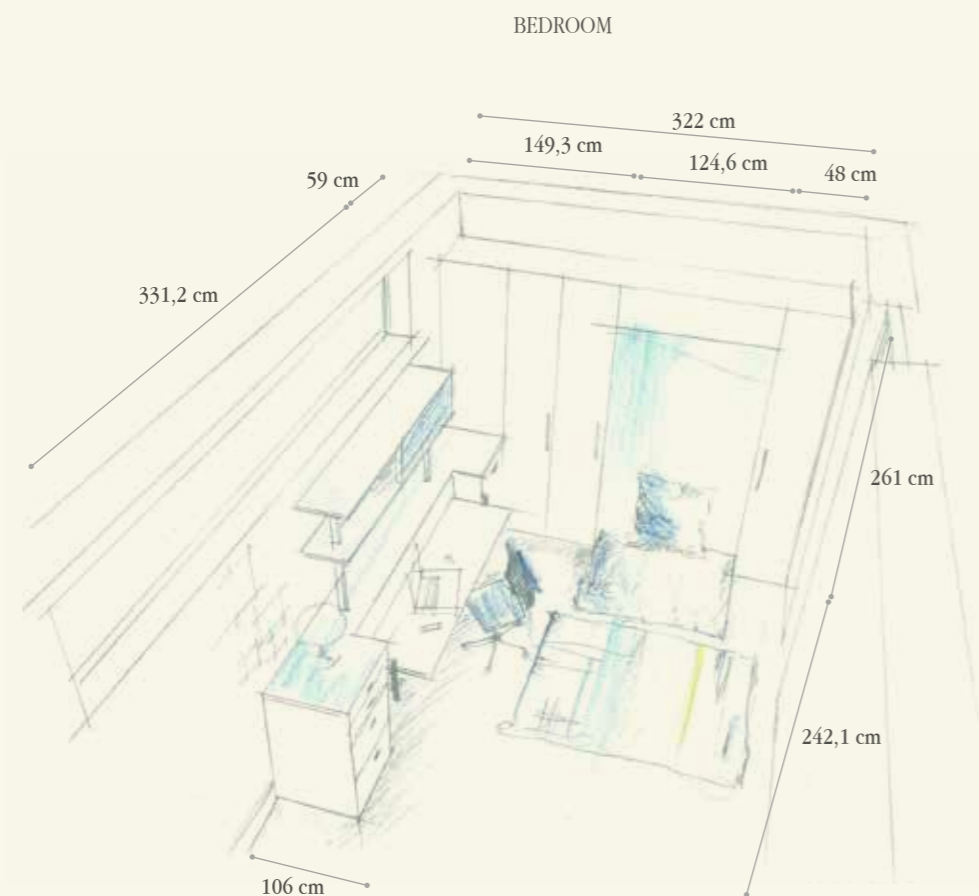

Finiture / Finishing



82 - Azzurro Polvere



70 - Blu Notte

NH Ghiaccio
Ice-colour

T109

Q.TA/Q.TY	COD	L	P	H	DESCRIZIONE/DESCRIPTION
PARETE ARMADIO-LETTO-SCRITTOIO / WARDROBE-BED-DESK WALL					
1	KCA32	103,1	59	261	Colonna Carry con 1 ripiano, 2 tubi appendiabiti e maniglia a incasso PX27LN + maggiorazione per pannello fisso L. 59,3 e anta L. 43,8 <i>Carry Column with 1 shelf, 2 closet rods and recessed handles PX27LN + supplement for fixed panel W. 59,3 and door W. 43,8</i>
1	FN58	2,5	56,8	261	Divisore intermedio - <i>Intermediate partition</i>
2	B134	41,6	59	261	Colonna con anta, 1 ripiano, 2 tubi appendiabiti e maniglia a incasso PX27LN <i>Column with door with 1 shelf, 2 closet rods and 2 recessed handles PX27LN</i>
3	FN48	3,2	59	261	Fianchi di chiusura finale - <i>Finishing end sides</i>
1	LR92S	124,6	59	261	Contenitore Block senza fianchi con letto a ribalta verticale da 1 piazza e mezzo, anta a ribalta superiore e maniglia PX27LN + maggiorazione per schiena e anta laccate <i>Block cabinet without sides with vertical foldaway 3/4 bed, upper flap door and handles PX27LN + supplement for lacquered back and door</i>
1	LRA01	124,6	2	16,3	Fascia di tamponamento x vano tecnico - <i>Adjustment strip for technical compartment</i>
1	LR93	124,6	25	2,8	Ripiani per contenitore Block - <i>Shelves for Block storage wardrobe</i>
1	B183	56,4	59	101	Colonna con 2 cestoni, 2 cassetti e maniglia PX25LL <i>Column with 2 big drawers, 1 drawer and recessed handles PX25LL</i>
1	B209	56,4	59	101	Colonna con 1 anta, 1 tubo appendiabiti e maniglia PX26LL <i>Column with 1 door, 1 closet rod and recessed handles PX26LL</i>
1	LR81S	205,6	33,4	103,8	Contenitore Block senza fianchi con letto orizzontale singolo e scrittoio + maggiorazione per anta e top laccati <i>Block cabinet without sides with horizontal foldaway single bed and desk + supplement for lacquered door and top</i>
2	FN83	3,2/3,2	59	101	Coppia di fianchi di chiusura finali - <i>Couple finishing end sides</i>
2	TS99	62,8	59,2	2,8	Top al metro lineare H. 101 L. 56,4 - <i>Top per linear meter H. 101 W. 56,4</i>
1	MG76	105	33,3	20	Anta scorrevole in legno per libreria con guida di scorrimento <i>Wooden sliding door for bookcase with rail</i>
1	MG07	205,6	2	58	Pannello di fondo - <i>Back panel</i>
1	LRA43S	205,6	33,4	97,4	Mensole c/tubo quadro sopra contenitore senza fianchi <i>Shelves with square tubes over storage unit without sides</i>
1	SE72	65	65	77,5/90,5	Sedia con ruote regolabile in altezza con scocca in legno e basamento in metallo verniciato grigio <i>Chair on wheels adjustable in height with wooden seat and base in grey varnished metal</i>
1	SE79	47	39	6	Seduta imbottita sfoderabile - <i>Upbolstered and removable seat</i>
1	DJ44	122	82	33	Pouf indipendente - <i>Independent Pouf</i>
1	CUT2	60		60	Cuscino - <i>Pillow</i>

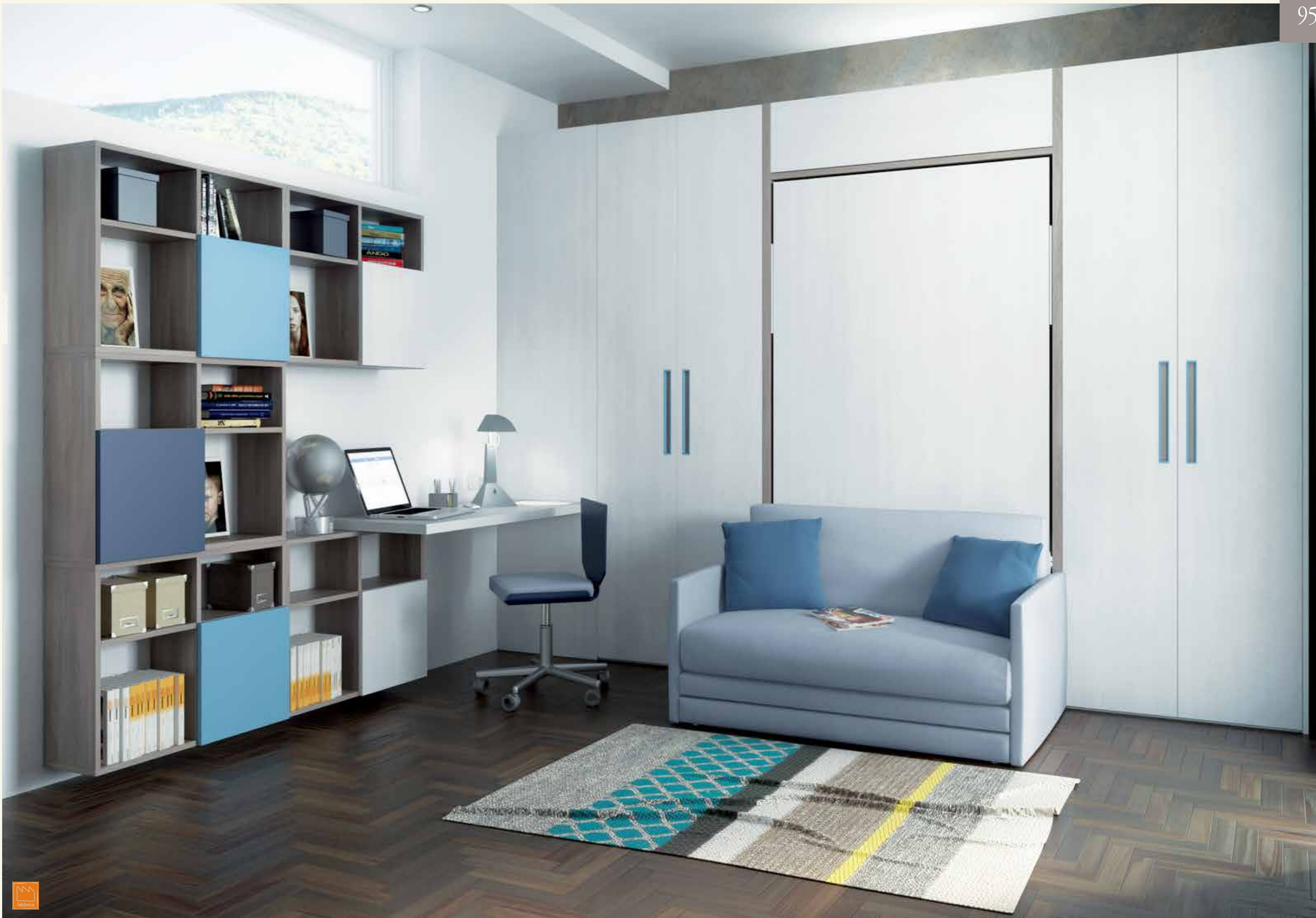



Divano indipendente ON/OFF con braccioli imbottiti
sp. 4 con meccanismo a scomparsa

ON/OFF self-standing sofa with upholstered armrests
th. 4 and hidden mechanism

959

BEDROOM

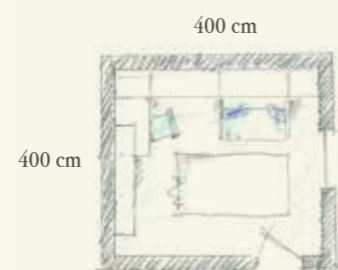
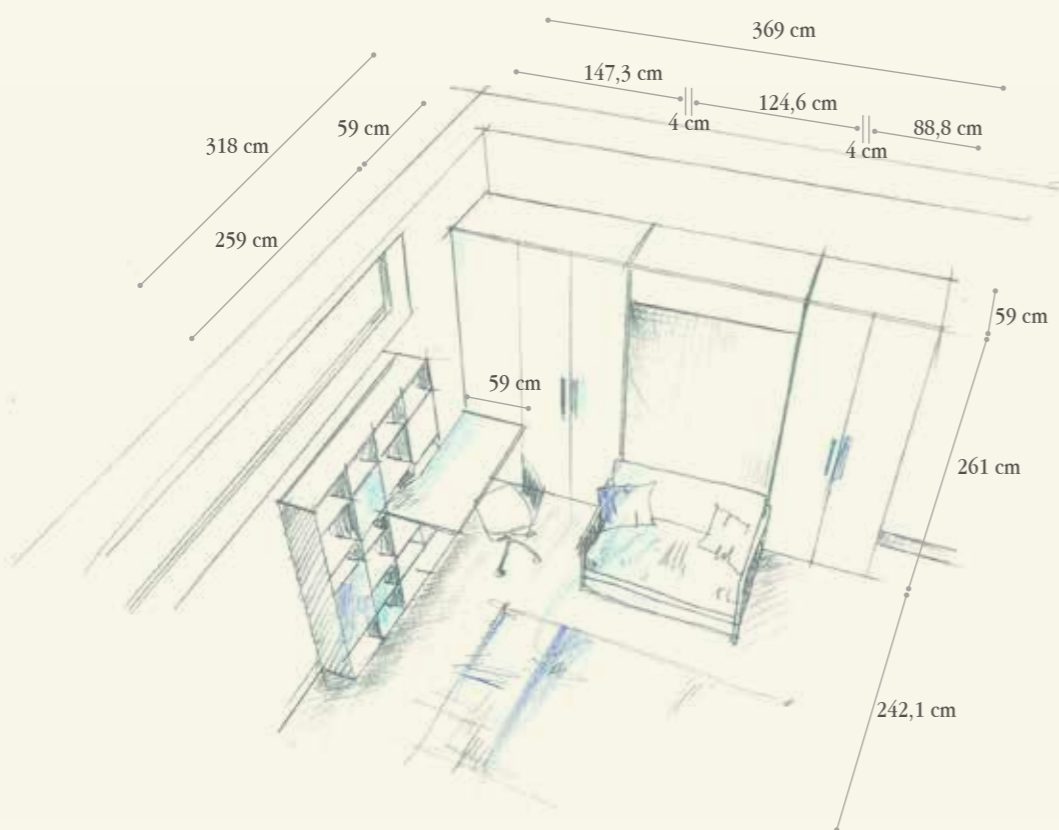

Finiture / Finishing



42 - Gbiaccio



82 - Azzurro Polvere

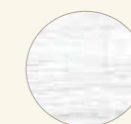

70 - Blu Notte

N3 Olmo Calce
Whitewash ElmN4 Olmo Bio
Bio Elm

T108



T109

Q.TA/Q.TY	COD	L	P	H	DESCRIZIONE/DESCRIPTION
PARETE ARMADIO-LETTO-SCRITTOIO / WARDROBE-BED-DESK WALL					
1	KCA32	103,1	59	261	Colonna Carry con 1 ripiano, 2 tubi appendiabiti e maniglie PX27LN + maggiorazione per pannello fisso L. 59,3 e anta L. 43,8 Carry column with 1 shelf, 2 closet rods and handles PX27LN + supplement for fixed panel W. 59,3 and door L. 43,8
1	FN58	2,5	56,8	261	Divisore intermedio - Intermediate partition
1	B134	41,6	59	261	Colonna con anta, 1 ripiano, 2 tubi appendiabiti e maniglia a incasso PX27LN Column with door, 1 shelf, 2 closet rods and recessed handles PX27LN
1	B146	85,6	59	261	Colonna con 2 ante, 1 ripiano, 2 tubi appendiabiti e maniglia a incasso PX27LN Column with door with 1 shelf, 2 closet rods and recessed handles PX27LN
1	FNC88	4+1,2/3,2	59	261	Coppia di fianchi di chiusura finale - Couple of finishing end sides
1	FNC48	4+1,2	59	261	Fianco di chiusura finale - Finishing end side
1	LR92S	124,6	59	261	Contenitore Block senza fianchi con letto a ribalta verticale da 1 piazza e mezzo e anta a ribalta superiore Block cabinet without sides with vertical foldaway 3/4 bed and upper flap door
1	LR93	124,6	25	2,8	Ripiani per contenitore Block - Shelves for Block storage wardrobe
1	DJ62	131	91	76	Divano ON/OFF con braccioli imbottiti sp. 4 con meccanismo a scomparsa ON/OFF sofa with upholstered armrests th. 4 and hidden mechanism
2	CUT1	50	50		Cuscini - Pillows
1	MY04	166,6	59	4	Piano sagomato al metro quadro per scrittoio - Shaped top per square meter for desk
1	SE72	65	65	77,5/90,5	Sedia con ruote regolabile in altezza con scocca in legno e basamento in metallo verniciato grigio Chair on wheels adjustable in height with wooden seat and base in grey varnished metal
1	SE79	47	39	6	Seduta imbottita sfoderabile - Upholstered and removable seat
4	MQA26	82,3	25	66,3	Elemento multivano pensile con anta - Wall multi-sections cabinet with door
1	MQA25	82,3	25	66,3	Elemento multivano pensile con anta - Wall multi-sections cabinet with door

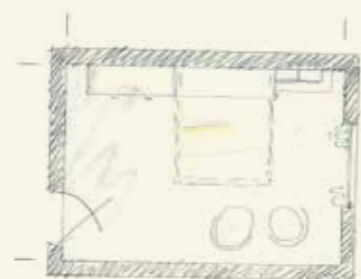



Image Collection
WD 140

960

BEDROOM



Finiture / Finishing



41 - Cappuccino

NF Corda
Cord-colourNH Ghiaccio
Ice-colour

Q.TA/Q.TY	COD	L	P	H	DESCRIZIONE/DESCRIPTION
PARETE ARMADIO-LETTO / WARDROBE-BED WALL					
1	FNC67	2,8+1,2/3,2	59	229	Coppia di fianchi di chiusura - Couple of finishing end sides
1	B114	41,6	59	229	Colonna con anta, 1 ripiano, 2 tubi appendiabiti e maniglia PX35 Column with door, 1 shelf, 2 closet rods and handles PX35
1	B127	85,6	59	229	Colonna con due ante, 1 ripiano, 2 tubi appendiabiti e maniglia PX35 Column with 2 doors, 1 shelf, 2 closet rods and handles PX35
1	FN57	2,5	56,8	229	Divisore intermedio - Intermediate partition
1	LR95F	172,4	59	229	Block Contenitore con 1 fianco sp. 2,8, letto matrimoniale a ribalta + maggiorazione per stampa digitale su schiena Block cabinet with 1 side 2,8, foldaway double bed + supplement for digital print on back
1	LRA04	169,6	50	16,1	Cassetti per contenitore con maniglia PX35 - Drawers for storage wardrobe with handles PX35
1	SE76	65	65	85,5/98,5	Sedia con ruote regolabile in altezza con scocca in legno, schienale in tessuto e basamento in metallo verniciato grigio Chair on wheels adjustable in height with wooden seat and back in fabric and base in grey varnished metal
1	SE79	47	39	6	Seduta imbottita sfoderabile - Upholstered and removable seat
1	TQ91	133,4	59,2	2,8	Scrivania abbattibile a parete con piano sp.2,8cm - Wall fall-front desk with top th. 2,8 cm
1	MQ56	74	31,1	40,8	Elemento pensile orizzontale con vani giorno - Horizontal wall box with open sections
1	MQ6C	40,8	33,4	74	Elemento pensile verticale - Vertical wall box



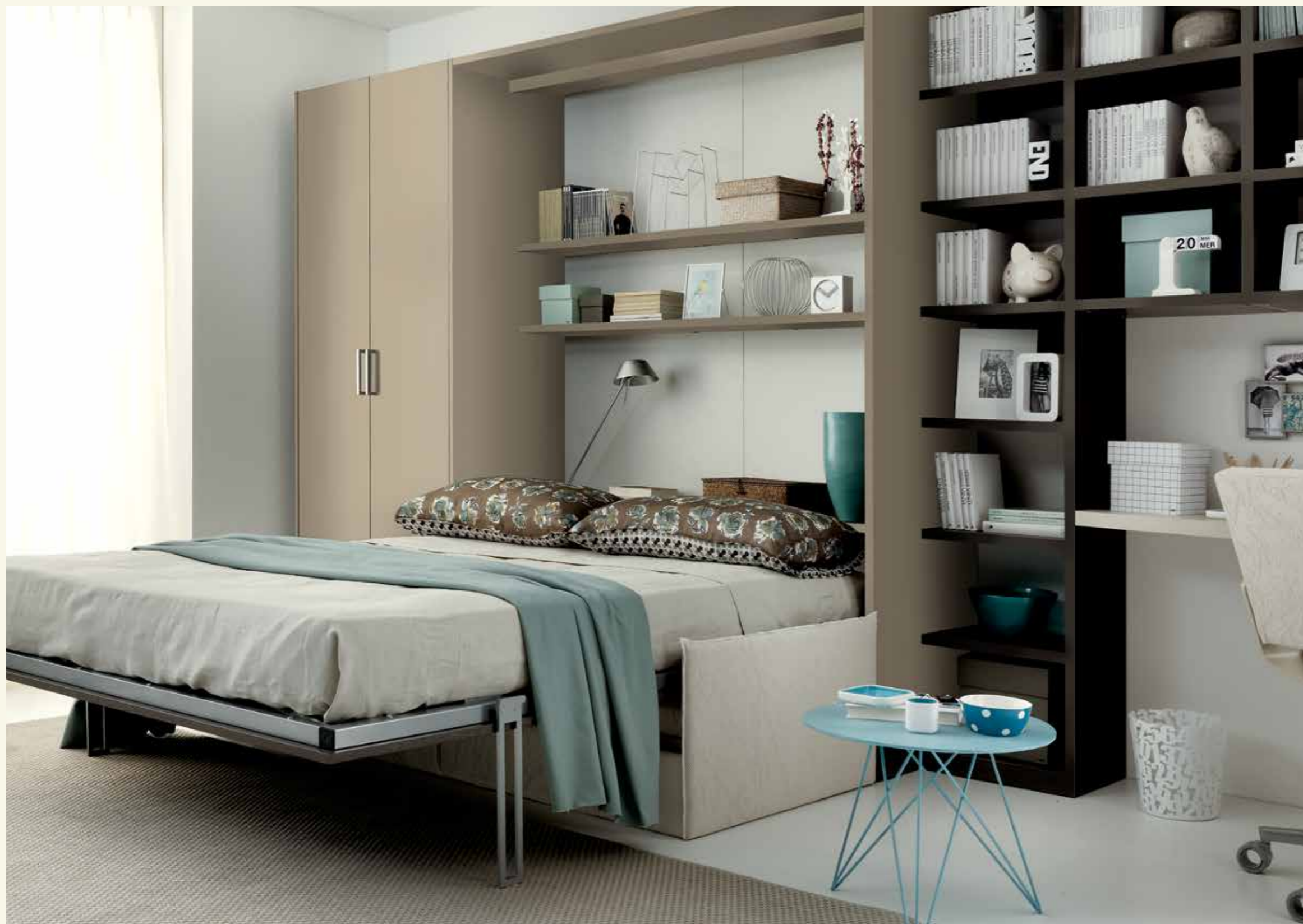

Il divano non si sposta, è agganciato all'anta.
Si tolgono semplicemente i cuscini e si apre
un letto già pronto per la notte.

The sofa does not move, it is hooked to the door.
The pillows are simply removed and a bed opens up,
already made for the night.



961

BEDROOM

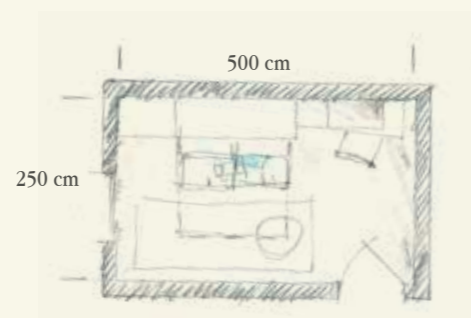
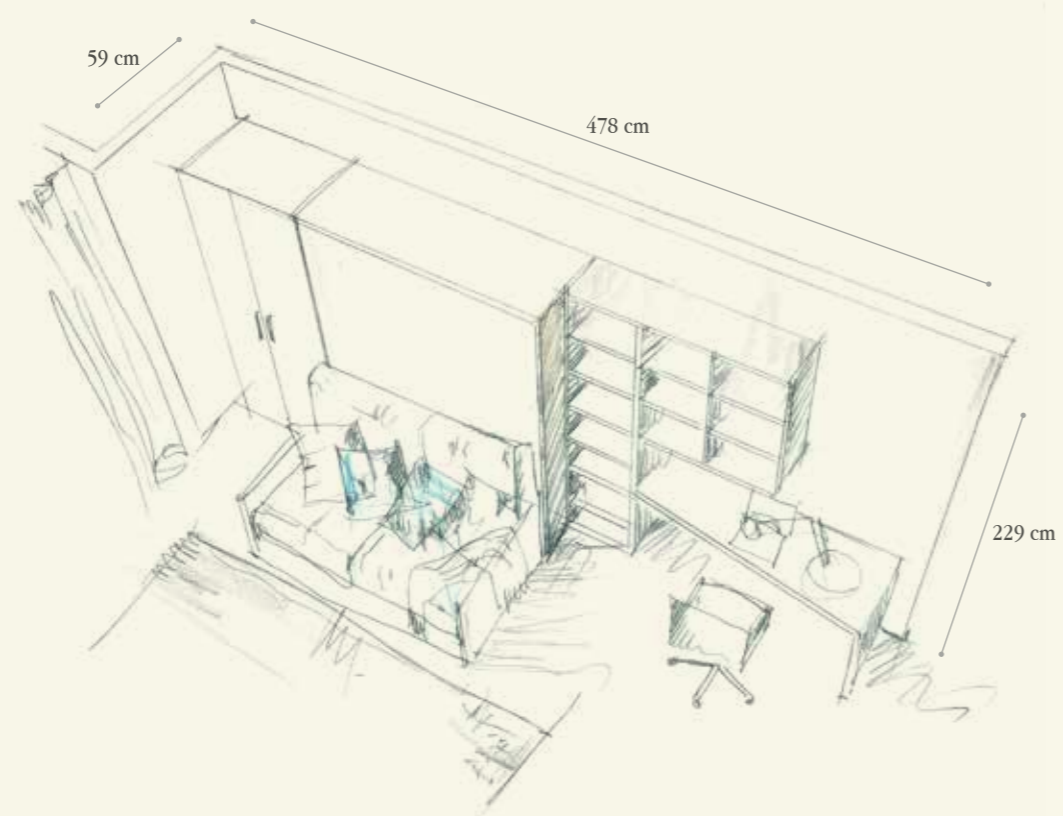

Finiture / Finishing



41 - Cappuccio

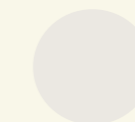

35 - Avana

NH Ghiaccio
Ice-colour

Q.TA/Q.TY	COD	L	P	H	DESCRIZIONE/DESCRIPTION
PARETE ARMADIO-LETTO / WARDROBE-BED WALL					
1	FNC87	4+1,2/3,2	59	229	Coppia di fianchi di chiusura - Couple of finishing end sides
1	B127	85,6	59	229	Colonna con 2 ante, 2 tubi appendiabiti, 1 ripiano e maniglia PX05 Column with 2 doors, 2 closet rods, 1 shelf and handles PX05
1	LR26F	172,4	59	229	Divano fisso Smile tessuto cat.2 e contenitore Block con 1 fianco sp. 4 e letto a ribalta matrimoniale con N.3 mensole
1	LR98	LRP1			Smile fixed sofa fabric cat.2 and Block cabinet with 1 side tb. 4 and foldaway double bed with shelves
No.3					
1	SE76	65	65	85,5/98,5	Sedia con ruote regolabile in altezza con scocca in legno, schienale in tessuto e basamento in metallo verniciato grigio Chair on wheels adjustable in height with wooden seat and back in fabric and base in grey varnished metal
1	SE79	47	39	6	Seduta imbottita sfoderabile - Upholstered and removable seat
1	MY04	166,6	46,4/33,4	4	Piano sagomato con aggancio al fianco - Shaped top with hooking on side
1	TN66	4	46,2	73,2	Fianco lineare per piano - Linear side for top
1	T195	47	33,4	229	Colonna libreria senza schiena - Bookcase column without back
2	EK76	47	33,4	96	Elemento pensile senza schiena - Wall unit without back





Lo schienale viene realizzato con tutti i nostri nobilitati, con una stampa digitale a vostra scelta o attrezzato con delle comode mensole come nella composizione della pagina precedente.

The backrest can be realized in all our melamines with digital print of your choice, and equipped with convenient shelves, as in the composition shown in the previous page.

Image Collection
WD 148



962

BEDROOM

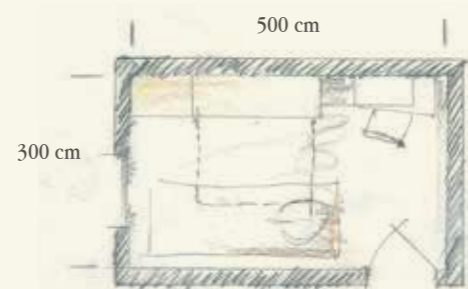
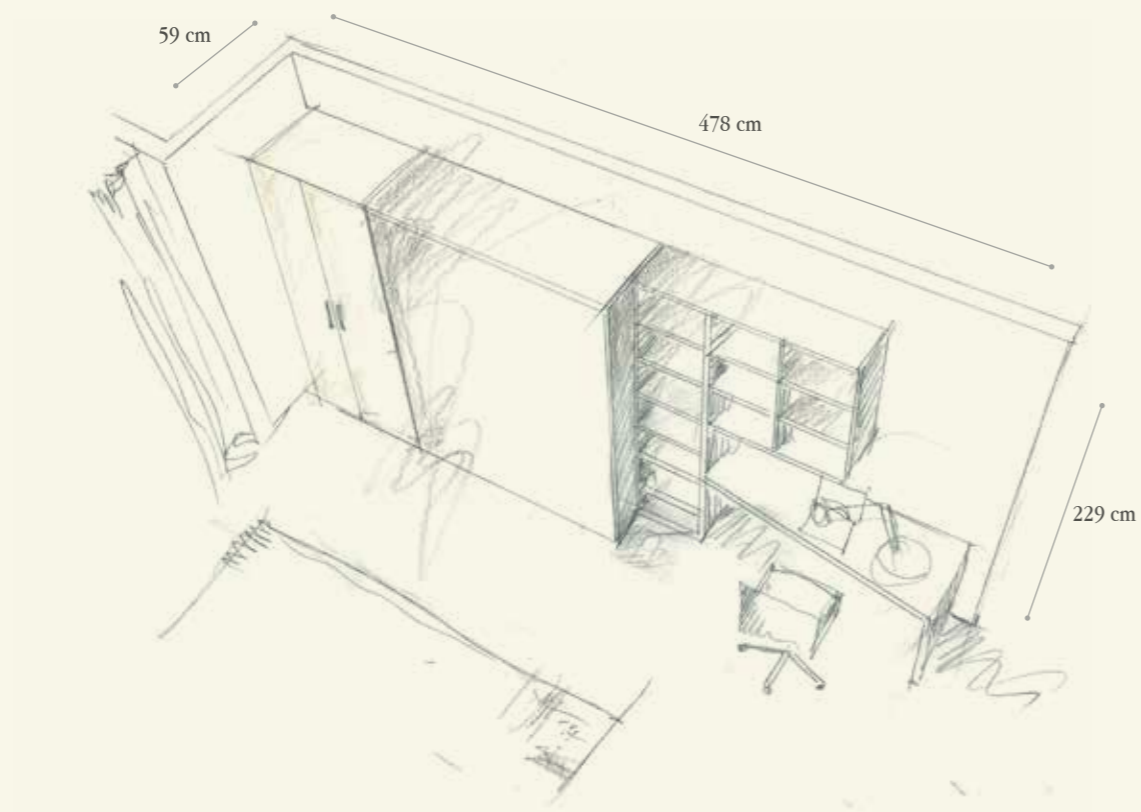

Finiture / Finishing



41 - Cappuccio



35 - Avana

NH Ghiaccio
Ice-colour

Q.TA/Q.TY	COD	L	P	H	DESCRIZIONE/DESCRIPTION
PARETE ARMADIO-LETTO / WARDROBE-BED WALL					
1	FNC67	2,8+1,2/3,2	59	229	Coppia di fianchi di finitura - Couple of finishing end sides
1	B127	85,6	59	229	Colonna con 2 ante, 2 tubi appendiabiti, 1 ripiano e maniglia PX05 Column with 2 doors, 2 closet rods, 1 shelf and handles PX05
1	LR95F	172,4	59	229	Contenitore Block con 1 fianco sp. 2,8, letto a ribalta matrimoniale + maggiorazione per stampa digitale su schiena Block cabinet with 1 side th. 2,8 cm, foldaway double bed + supplement for digital print on back
1	SE76	65	65	85,5/98,5	Sedia con ruote regolabile in altezza con scocca in legno, schienale in tessuto e basamento in metallo verniciato grigio Chair on wheels adjustable in height with wooden seat and back in fabric and base in grey varnished metal
1	SE79	47	39	6	Seduta imbottita e sfoderabile - Upholstered and removable seat
1	MY04	166,6	46,4/33,4	4	Piano sagomato con aggancio al fianco - Shaped top with hooking on side
1	TN66	4	46,2	73,2	Fianco lineare per piano - Linear side for top
1	T195	47	33,4	229	Colonna libreria senza schiena - Bookcase column without back
2	EK76	47	33,4	96	Elemento pensile senza schiena - Wall unit without back



DECORAZIONI

Decorations

IMAGE COLLECTION

Carta da parati in fibra di vetro da parete e
pannelli decorati con stampe digitali.
*Wallpaper in glass fibers and panels
with digital prints .*

Carta da parati in fibra di vetro da parete.
Wallpaper in glass fibers.



Carta da parati in tessuto realizzato con filati speciali di fibre di vetro molto sottili, ignifugo omologato in CLASSE 1. Il tessuto è ecologico e igienico, realizzato con materie prime naturali non è né tossico né contaminabile da agenti biologici.

“CERTIFICATO DA GREENGUARD”, seguendo severi metodi di laboratorio, ed è risultato in linea con gli standard del programma Greenguard Indoor Air Quality.

Wallpaper fabric made with special yarns of very thin glass fibres, fireproof and homologated in CLASS 1. The fabric is ecological and hygienic, made with natural raw materials and it is non-toxic, neither contaminated by biological agents.

“CERTIFIED BY GREENGUARD” means that the product was tested following strict laboratory methods, and the result complies with the standards set out in the Greenguard Indoor Air Quality program.



Caratteristiche tecniche sono indicate nel catalogo WALLDOORIMAGE

Technical characteristics are included in the WALLDOORIMAGE catalogue

Pannelli decorati con stampe digitali.
Panels with digital prints.



Stampe digitali per armadi e pannellature.
 Digital prints for wardrobes and panels.

TUMIDEI utilizza per tutte le ante di armadi comprese quelle con la stampa digitale legni che provengono da coltivazioni ecosostenibili, a basso contenuto di formaldeide e finiti con vernici all'acqua con barriere igienizzanti antibatteriche.

TUMIDEI uses for all its wardrobe doors, also the ones with digital print, wood coming from eco-sustainable cultivated land, with a low-formaldehyde content and lacquered with water-based paints with anti-bacterial barriers.

Tutte le stampe sui prodotti TIRAMOLLA sono certificate con il sistema “GREENGUARD” un processo di certificazione in linea con gli standard del programma Greenguard Indoor Air Quality contro le emissioni inquinanti all'interno degli edifici.

All prints on TIRAMOLLA product are certified with “GREENGUARD” system, a certifying process complying with the standard set out in the Greenguard Indoor Air Quality program against polluting emissions inside buildings.



Carta da parati in fibra di vetro da parete e pannelli decorati con stampe digitali.
 Wallpaper in glass fibers and panels with digital prints.

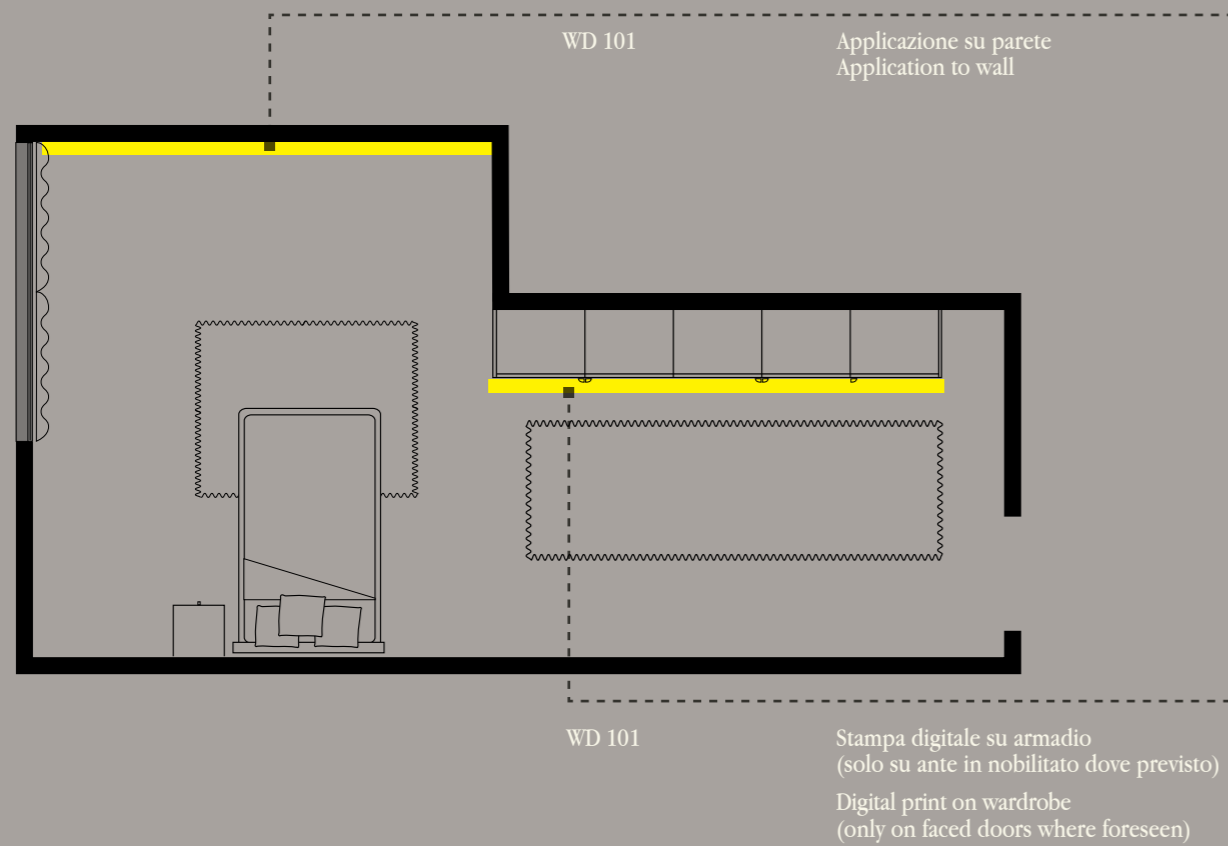

WD 101F Applicazione su parete
Application to wall
Parete rivestita con rotoli in tessuto
Wall finished with rolls in fabric



WD 102
Applicazione su parete
Application to wall



WD 102
Applicazione su armadio
(solo su ante in nobilitato dove previsto)
Digital print on wardrobe
(only on doors in melamine where foreseen)

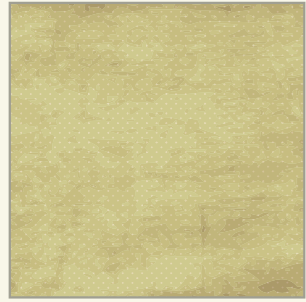

IMAGE COLLECTION

Archivio Tumidei delle immagini fotografiche.
Tumidei's library of photographic images.

IMAGE COLLECTION

Archivio Tumidei delle immagini fotografiche.
Tumidei's library of photographic images.



WD 101F



WD 101



WD 102



WD 103

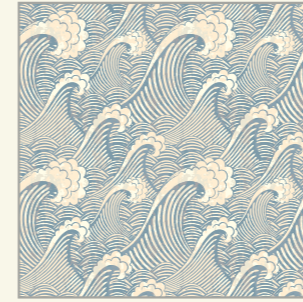

WD 119



WD 120



WD 121

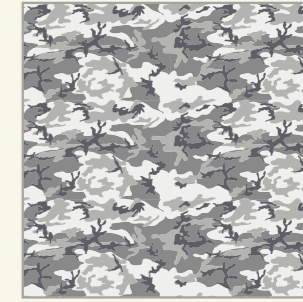

WD 122



WD 104



WD 105



WD 106



WD 107



WD123



WD 124

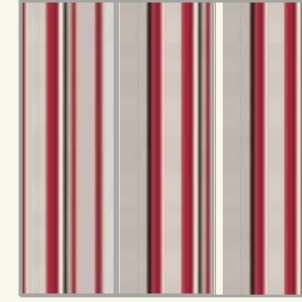

WD 125



WD 126



WD 108



WD 109



WD 110

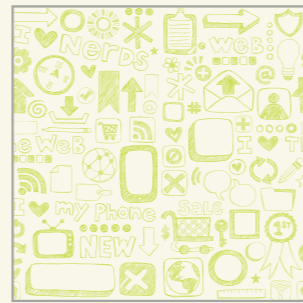

WD 111

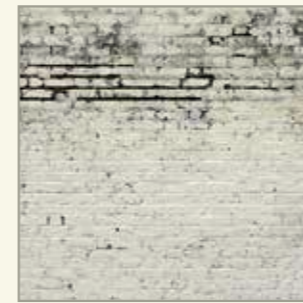

WD 127F

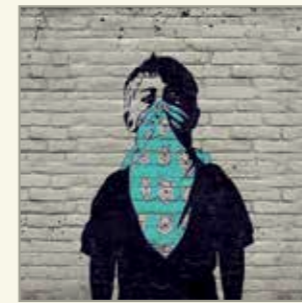

WD 127



WD 128



WD 129

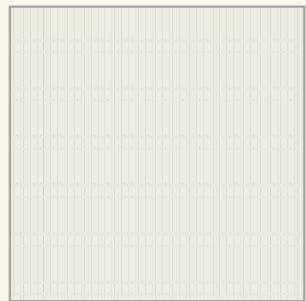

WD 112F



WD 112



WD 113



WD 114



WD 130F



WD 130



WD 131



WD 132

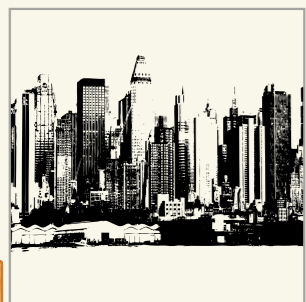

WD 115



WD 116



WD 117



WD 118



WD 133



WD 134



WD 135



WD 136



WD 137



WD 138



WD 139



WD 140

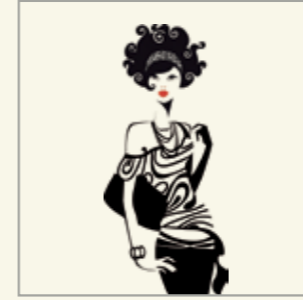

WD 157



WD 158



WD 159



WD 160



WD 141



WD 142



WD 143



WD 144



WD 161



WD 162



WD 163



WD 164



WD 145



WD 146



WD 147



WD 148



WD 165



WD 166



WD 167



WD 168



WD 149



WD 150



WD 151



WD 152



WD 169

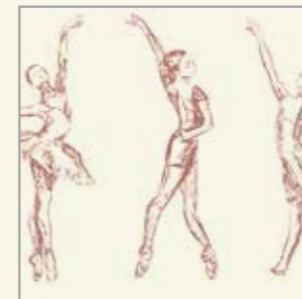

WD 170

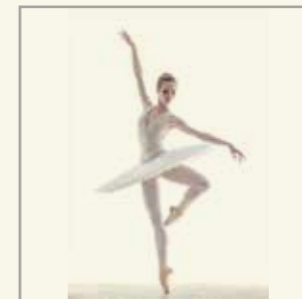

WD 171



WD 172



WD 153



WD 154



WD 155



WD 156



WD 173



WD 174



WD 175



WD 176



WD 177



WD 178



WD 179



WD 180



WD 197



WD 198



WD 199



WD 200



WD 181



WD 182



WD 183



WD 184



WD 201



WD 202



WD 203



WD 204



WD 185



WD 186



WD 187



WD 188



WD 205



WD 206



WD 207



WD 208



WD 189



WD 190



WD 191



WD 192



WD 209



WD 210



WD 211



WD 212



WD 193



WD 194



WD 195



WD 196



WD 213



WD 214



WD 215



WD 216

IMAGE COLLECTION

Archivio Tumidei delle immagini fotografiche.
Tumidei's library of photographic images.



WD 217



WD 218



WD 219



WD 220



WD 237



WD 238



WD 239



WD 240



WD 221



WD 222



WD 223



WD 224



WD 241



WD 242



WD 243



WD 244



WD 225



WD 226



WD 227



WD 228



WD 245



WD 246



WD 247



WD 248



WD 229



WD 230



WD 231



WD 232



WD 249



WD 250



WD 251

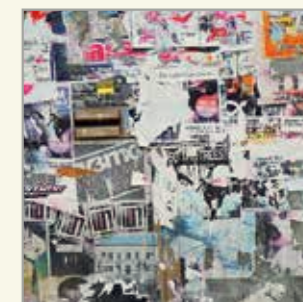

WD 252

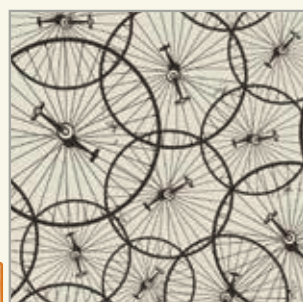

WD 233

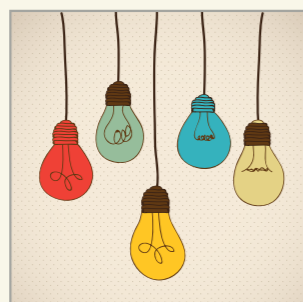

WD 234



WD 235



WD 236



WD 253



WD 254



WD 255



WD 256



WD 257



WD 258



WD 259



WD 260

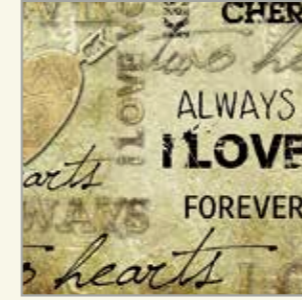

WD 277



WD 278



WD 279



WD 280



WD 261



WD 262



WD 263



WD 264



WD 281



WD 282



WD 283



WD 284



WD 265



WD 266

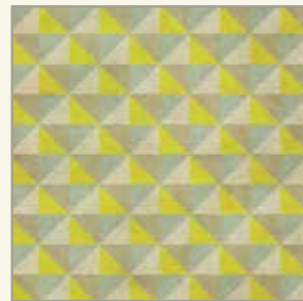

WD 267



WD 268



WD 285



WD 286



WD 287



WD 288



WD 269



WD 270



WD 271



WD 272



WD 289



WD 290

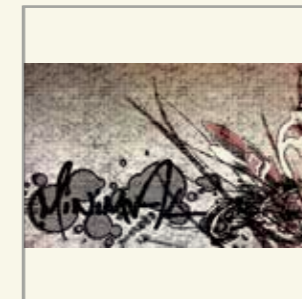

WD 291



WD 292



WD 273



WD 274



WD 275



WD 276



WD 293



WD 294



WD 295

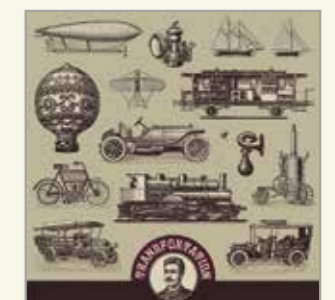

WD 296

IMAGE COLLECTION



WD 297



WD 298



WD 299



WD 300



WD 301



WD 302

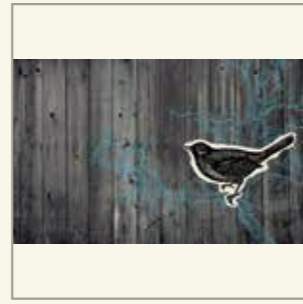

WD 303



WD 304



WD 305



WD 306



WD 307



WD 308



WD 309



WD 310



WD 311



WD 312

FLAG IMAGE

Archivio Tumidei delle immagini fotografiche.

Tumidei's library of photographic images.

Su richiesta è possibile personalizzare altre bandiere non presenti in queste pagine.

On demand we can also customize other flags which are not in these pages.



ITA-001



ITA-002



ENG-001



ENG-002



USA-001



USA-002



FRA-001



FRA-002



FIN-001



FIN-002



JAP-001



JAP-002



SWI-001



SWI-002



RUS-001



RUS-002

MULTICOLOR IMAGE

Vi proponiamo alcuni disegni che potranno essere stampati in tutti i nostri colori nella versione laccata.
We present a number of designs that could be printed in our lacquered colours.

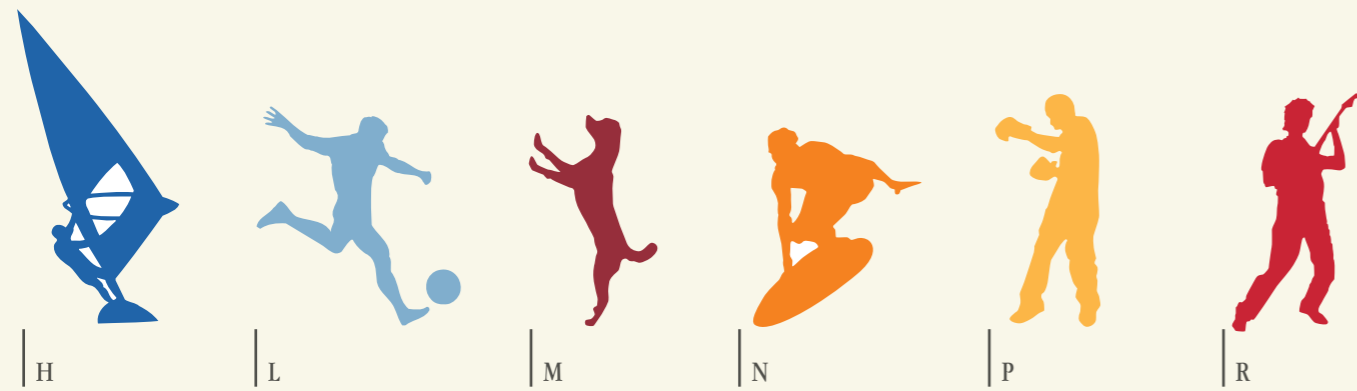
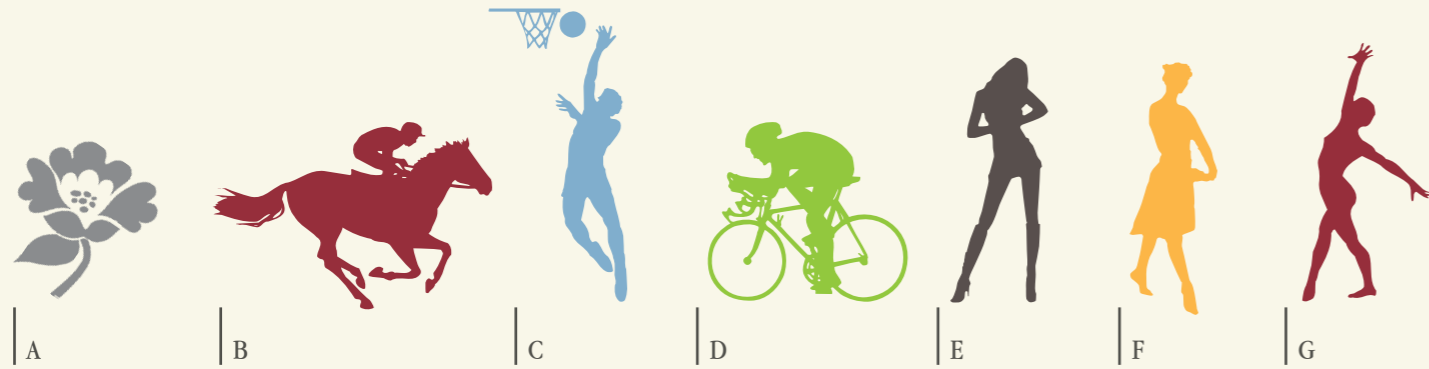

N.B. le tonalità dei colori stampati possono differire leggermente dai toni del campionario dei laccati.
The shades of printed colours may slightly differ from the lacquered ones of Tumidei's samples.

TIK STAK

*Adesivi removibili per pannelli.
Removable stickers for panels.*

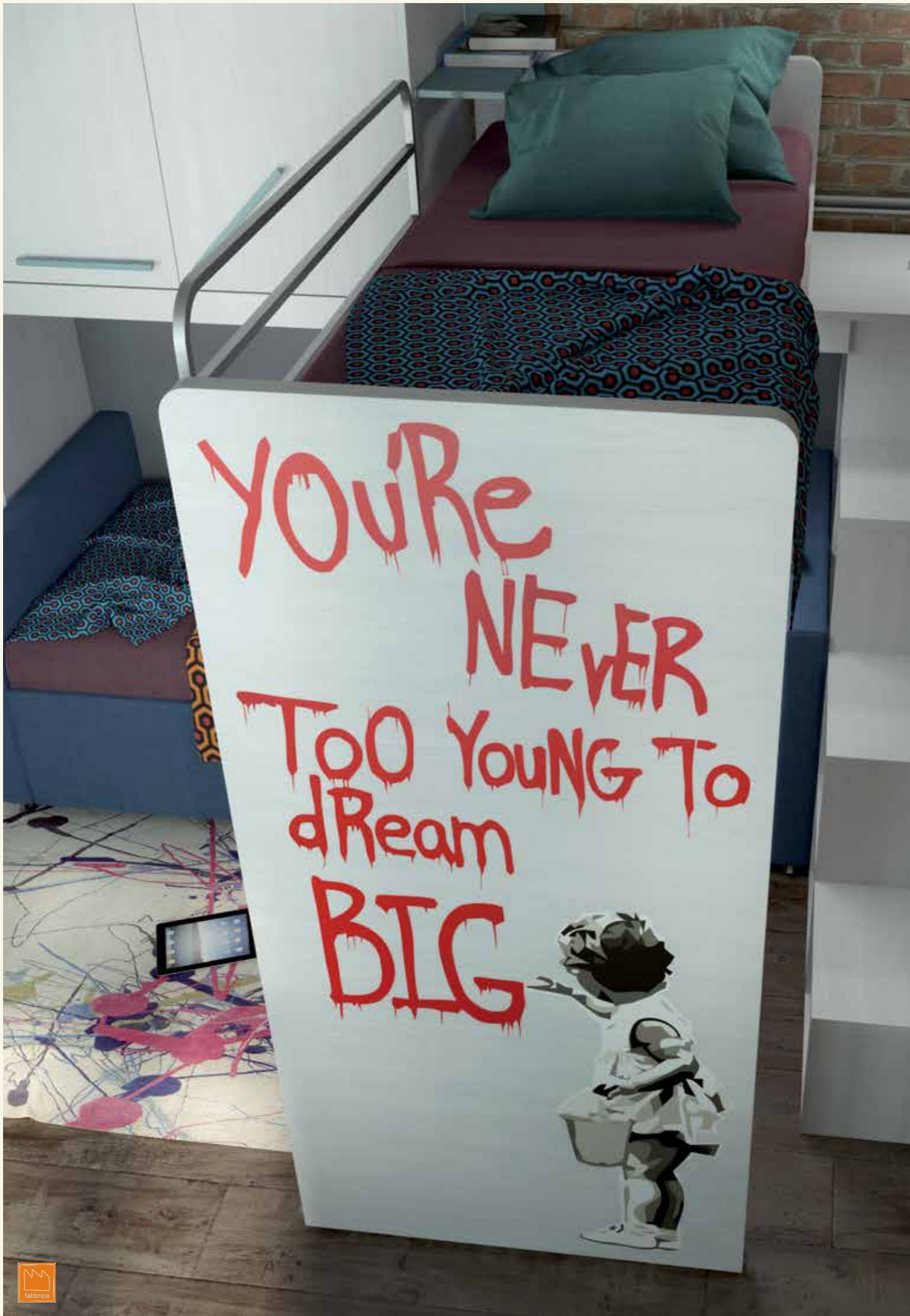



TIK-001



TIK-002



TIK-003



TIK-004



TIK-021



TIK-022



TIK-023



TIK-024



TIK-005



TIK-006



TIK-007



TIK-008



TIK-025



TIK-026



TIK-027



TIK-028



TIK-009



TIK-010



TIK-011



TIK-012

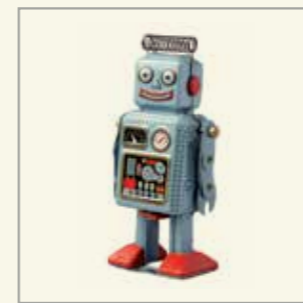

TIK-029



TIK-030



TIK-031

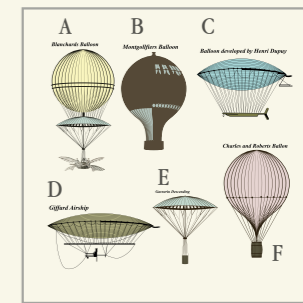

TIK-032A - TIK-032B - TIK-032C
TIK-032D - TIK-032E - TIK-032F



TIK-013



TIK-014



TIK-015



TIK-016

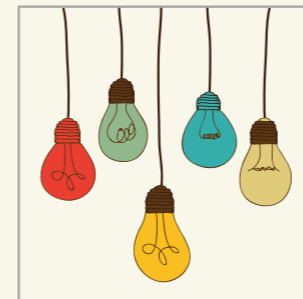

TIK-033



TIK-034



TIK-035



TIK-036

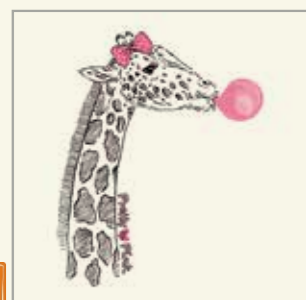

TIK-017



TIK-018



TIK-019

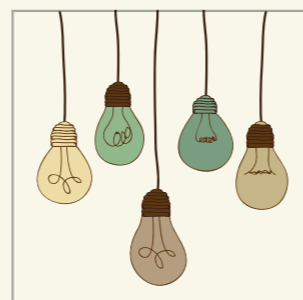

TIK-020



TIK-037

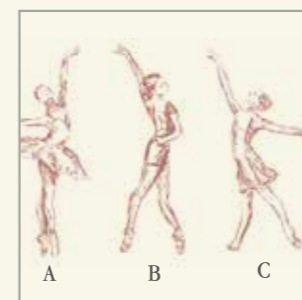

TIK-038A - TIK-038B - TIK-038C



TIK-039

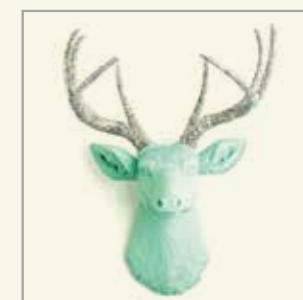

TIK-040

ART IMAGE

Immagini artistiche su pannelli in lega di alluminio
Artistic images made on aluminium panels



AT-17
100x100cm



AT-04
100x100cm



AT-20
70x90cm



AT-05
70x90cm



AT-06
70x90cm



AT-01
100x100cm

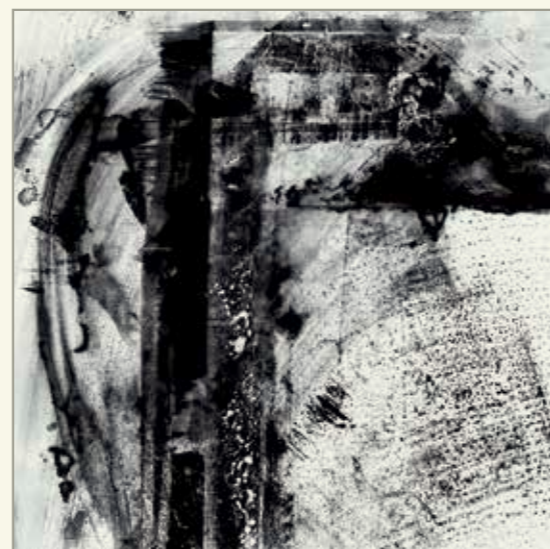

AT-03
100x100cm



AT-07
70x90cm



AT-08
70x90cm



AT-15
70x90cm



AT-11
100x100cm



AT-13
100x100cm



AT-16
70x90cm



AT-19
70x90cm



AT-14
70x90cm



AT-09
90x70cm



AT-10
90x70cm

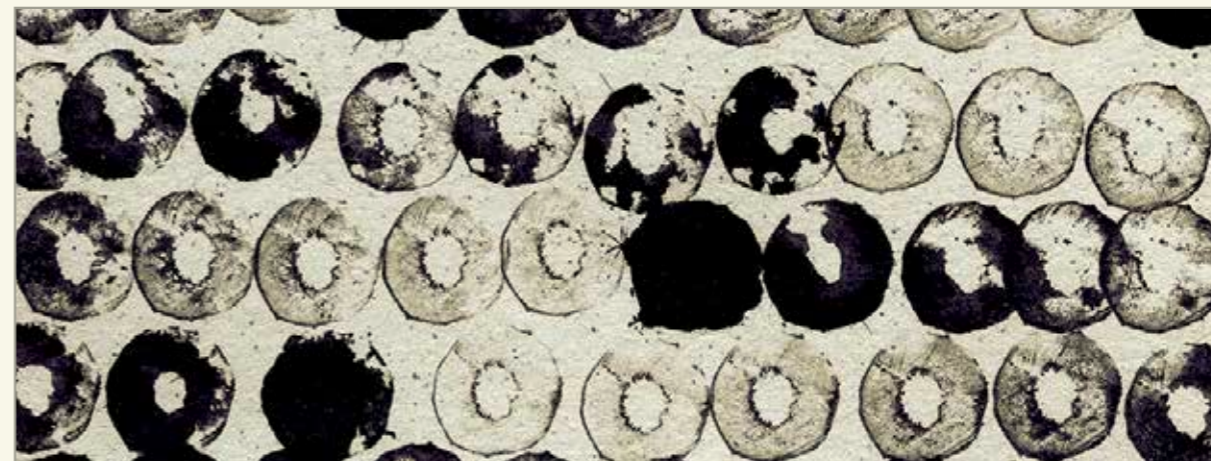

AT-04
160x60cm



AT-12
90x70cm



AT-21
90x70cm

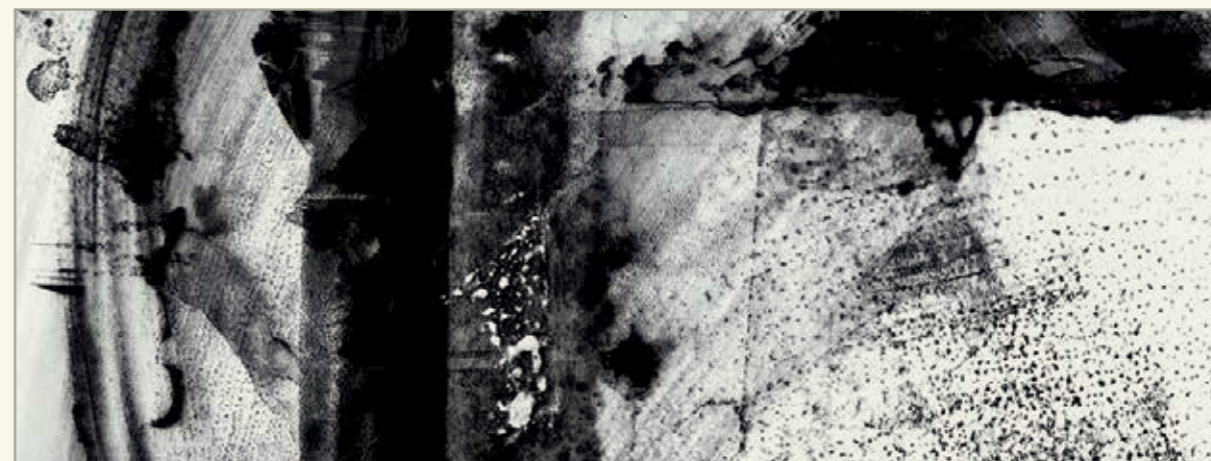

AT-03
160x60cm



AT-17
160x60cm



AT-16
160x60cm

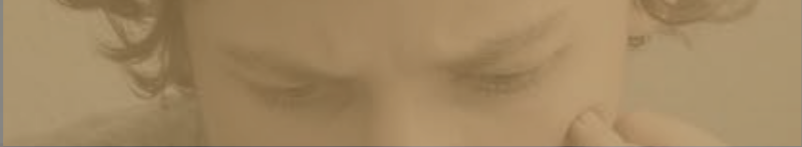

ACCESSORI

Accessories

LETTI

Beds

System Star

Letto con rete a doghe fissa
 Letto apribile con contenitore
 Bed with fixed slatted base
 Bed with flapping storage unit



Alcuni esempi
 Some examples

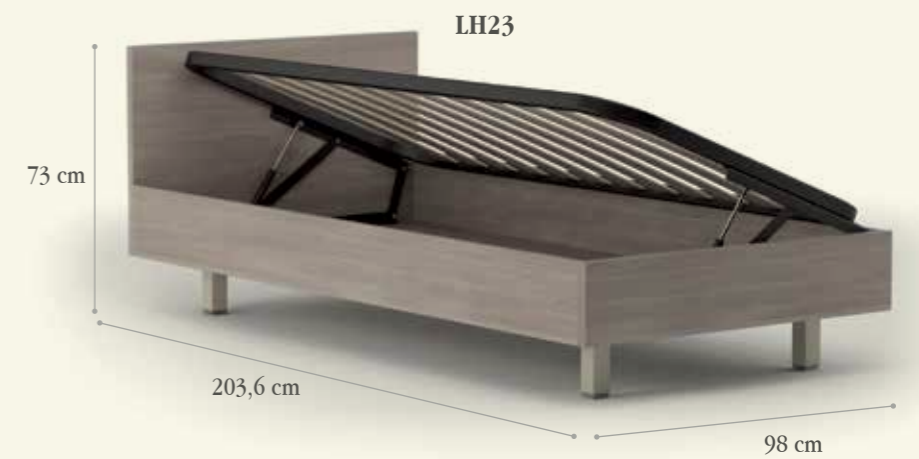

System Scrigno

Letto con rete a doghe fissa
 Letto apribile con contenitore
 Letto con rete singola estraibile
Bed with fixed slatted base
Bed with flapping storage unit
Bed with single extractable base



Alcuni esempi
Some examples

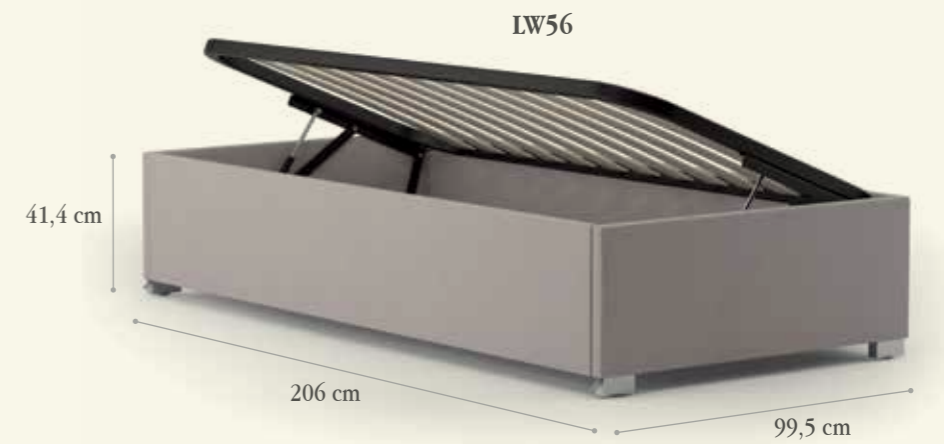

Lory

Letti scorrevoli con rete a doghe e piano scrittoio
Sliding beds, wooden slats included and writing desk



Teo

Letto singolo con piedi torniti in frassino naturale
Single bed with turned feet in natural ash



Evo

Letto con rete a doghe e piede GM31
Bed with wooden slatted base and foot GM31



Evo imbottito

Letto imbottito sfoderabile
con rete a doghe e piede GM31
*Upholstered and removable bed
with slatted base and foot GM31*



É POSSIBILE ESEGUIRE UNA CUCITURA
IN RILIEVO CON FILO DEI SEGUENTI
COLORI:

IT IS POSSIBLE TO REALIZE A RELIEF
STITCHING WITH YARN IN THE
FOLLOWING COLOURS:

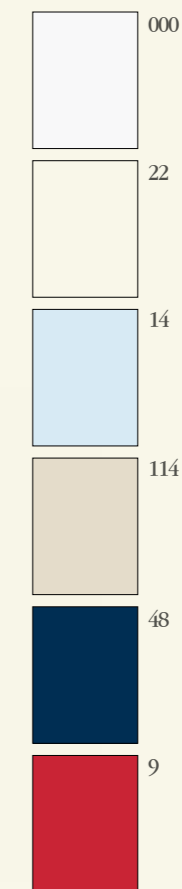

Comfort

Letto con trafilata alluminio e piede GT61
 Bed with aluminium profiles and foot GT61

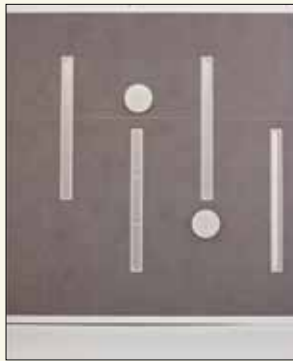

Dettaglio PIANO RETE con tagli che consentono una traspirazione del materasso e dischi antiscivolo.
 BED BASE detail with holes which allow the transpiration of the mattress and nonslip rubbers.



Comfort

Letto con trafilata alluminio e piede GT61
 Bed with aluminium profiles and foot GT61

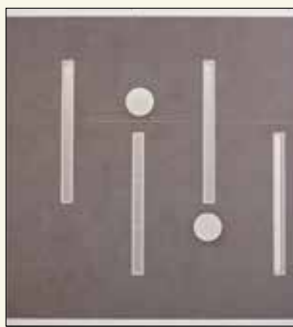

Dettaglio PIANO RETE con tagli che consentono una traspirazione del materasso e dischi antiscivolo.
 BED BASE detail with holes which allow the transpiration of the mattress and nonslip rubbers.



Big

Letto su ruote con rete a doghe
Bed on wheels with wooden
slats included

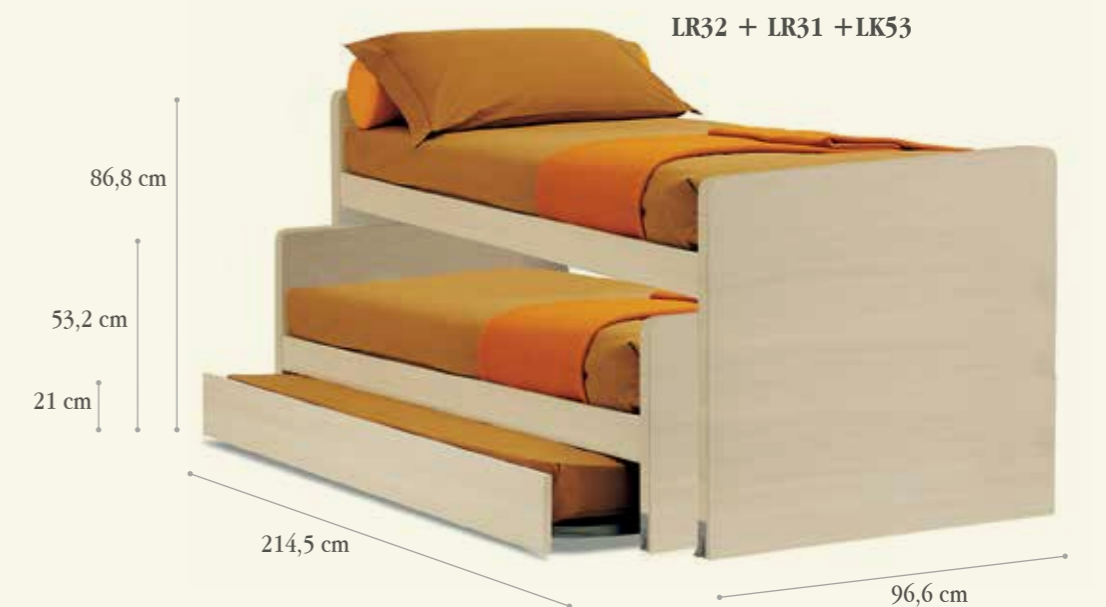
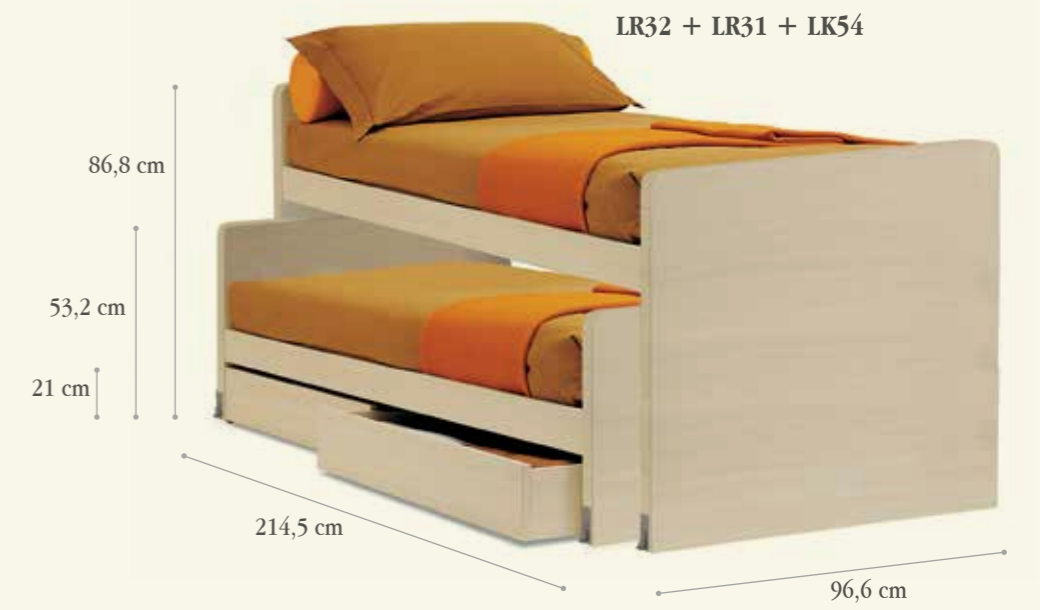
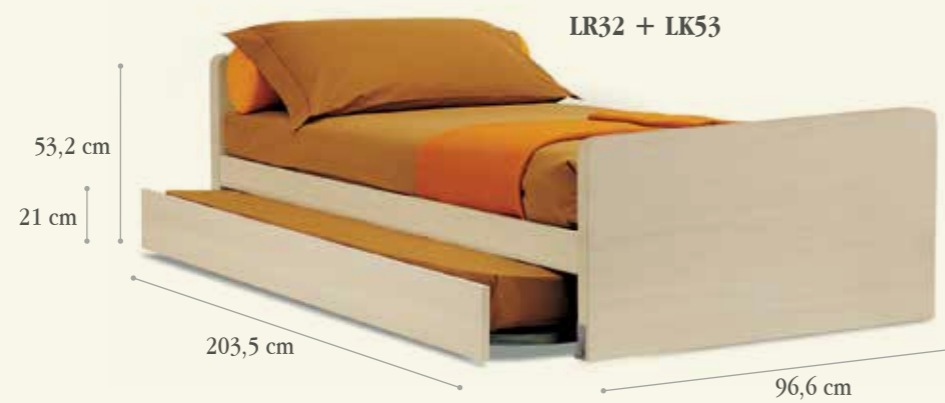

PIANI SAGOMATI E SCRITTOI

Shaped tops, writing desks

TRAFILA LINEARE

Linear profiles

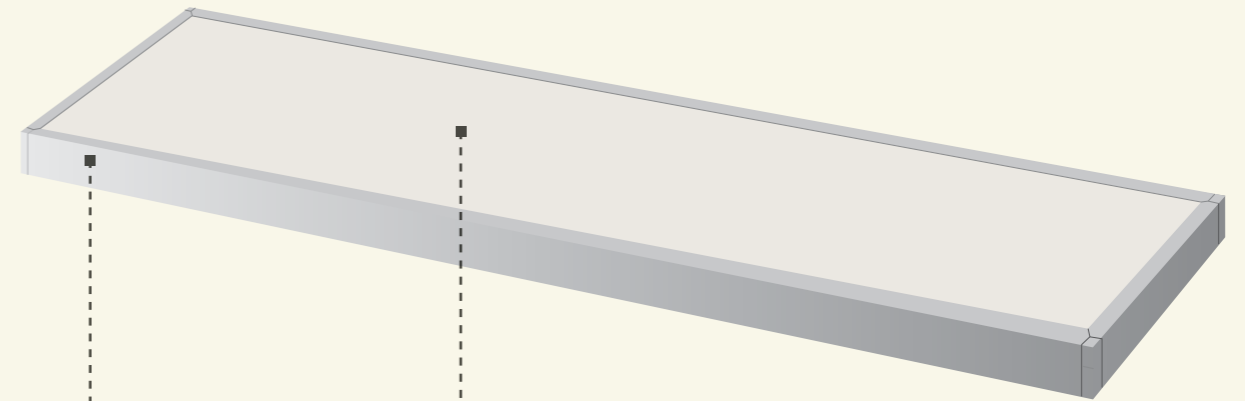

Modello Brevettato Depositato
Registered Patented Model

FINITURA TRAFILA
PROFILES FINISHING



Alluminio anodizzato
Anodized aluminium



Bianco
White



Corda
Cord



Rovere inciso
Scraped Oak

FINITURA PIANI
TOP FINISHING



NB
Nobilitato Bianco
White Melamine



NT
Trama Tessuto
Weft Fabric



N3
Olmo Calce
Whitewash Elm



N4
Olmo Bio
Bio Elm



RN
Rovere Inciso
Engraved Oak



NH
Ghiaccio
Ice-colour



NF
Corda
Cord-colour

Trafila lineare

Linear profiles

▪ TAGLIO SU MISURA LETTI, SOPPALCHI E SCRITTOI
▪ CUSTOM-CUT FOR BEDS, MEZZANINES AND
▪ WRITING DESKS

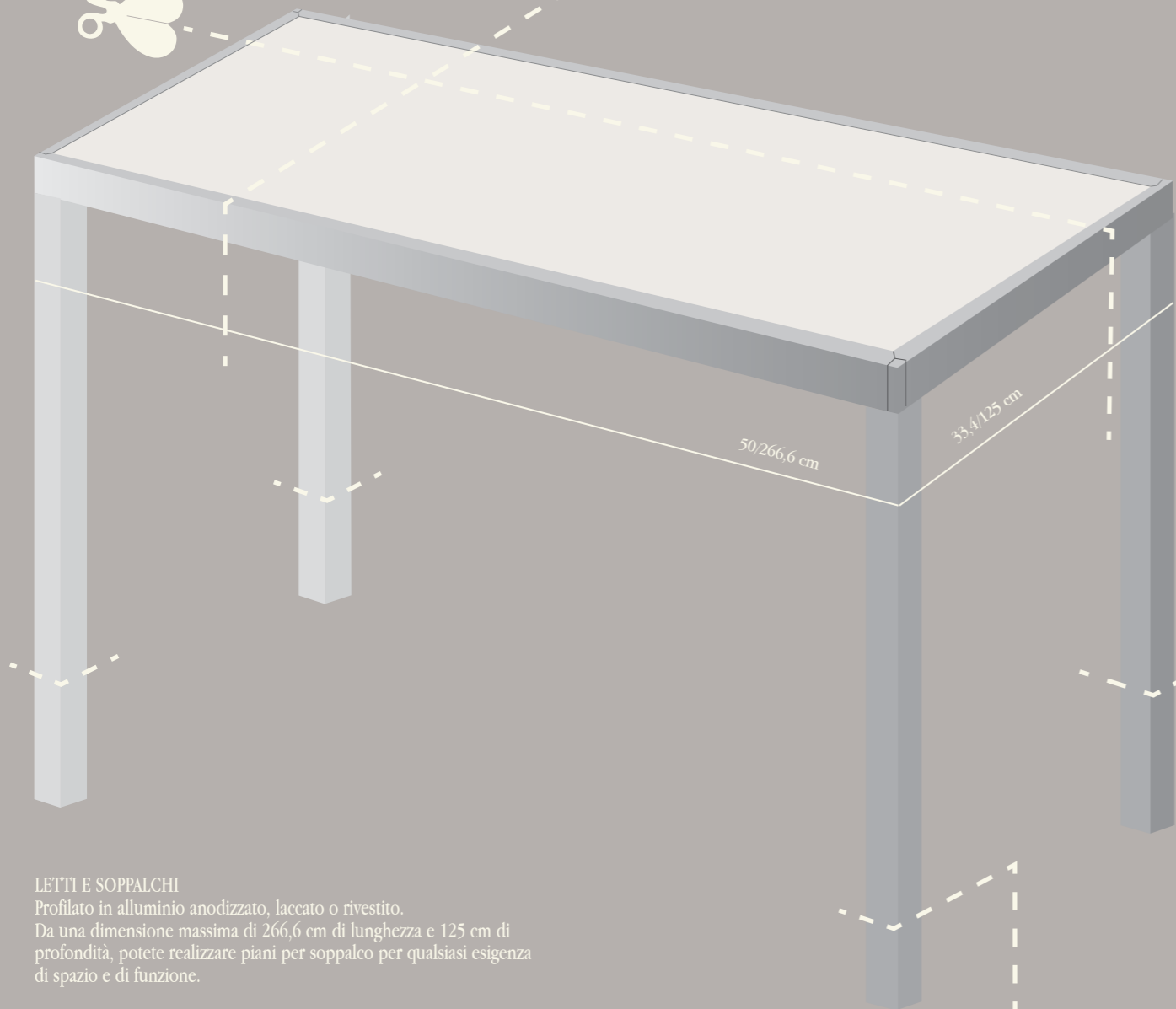

LETTI E SOPPALCHI

Profilato in alluminio anodizzato, laccato o rivestito.
Da una dimensione massima di 266,6 cm di lunghezza e 125 cm di profondità, potete realizzare piani per soppalco per qualsiasi esigenza di spazio e di funzione.

BEDS AND MEZZANINES

Anodized aluminium, lacquered or covered profiles.
Starting from a maximum size of 266,6 cm length and 125 cm depth, to realize mezzanine tops for any space and functional requirement.

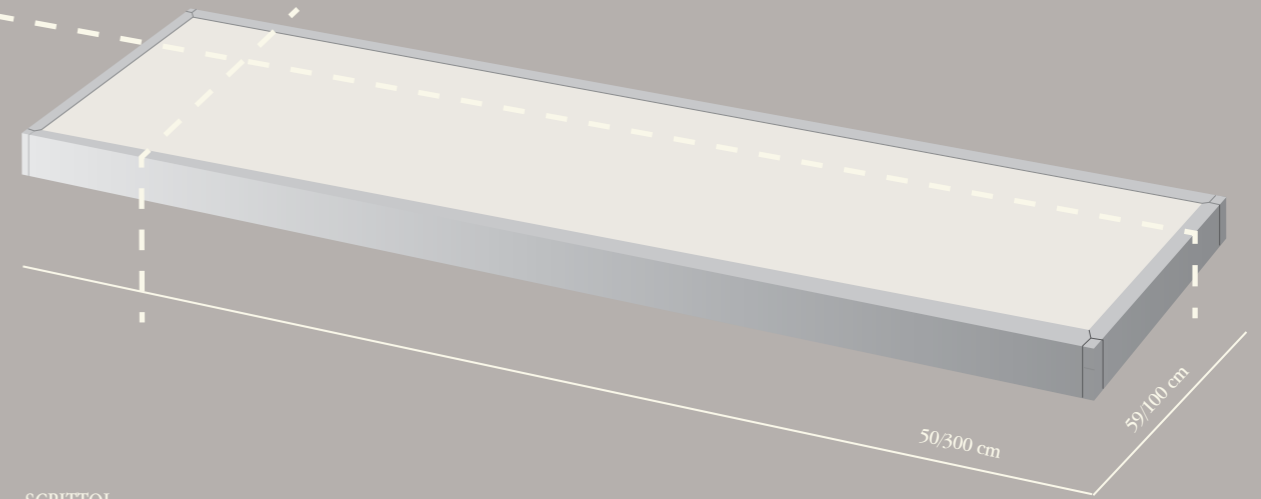

SCRITTOI

Profilato in alluminio anodizzato, laccato o rivestito.
Da una dimensione massima di 300 cm di lunghezza e 59 /100 cm di profondità, potete realizzare piani scrittoio per qualsiasi esigenza di spazio e di funzione.

WRITING DESKS

Anodized aluminium, lacquered or covered profiles.
Starting from a maximum size of 300 cm length and 59 or 100 cm in depth you can realize writing desks for all functional and space requirements.

TRAFILA CON TAGLIO SU MISURA IN ALTEZZA
PROFILES WITH
CUSTOM-HEIGHT

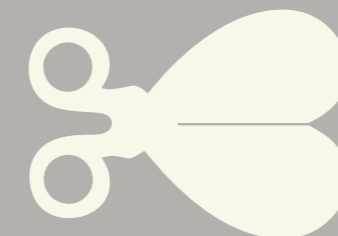

taglio al millimetro

Piani sagomati 2,8 cm - 4 cm

Piani sagomati a disegno
Shaped tops as per drawing

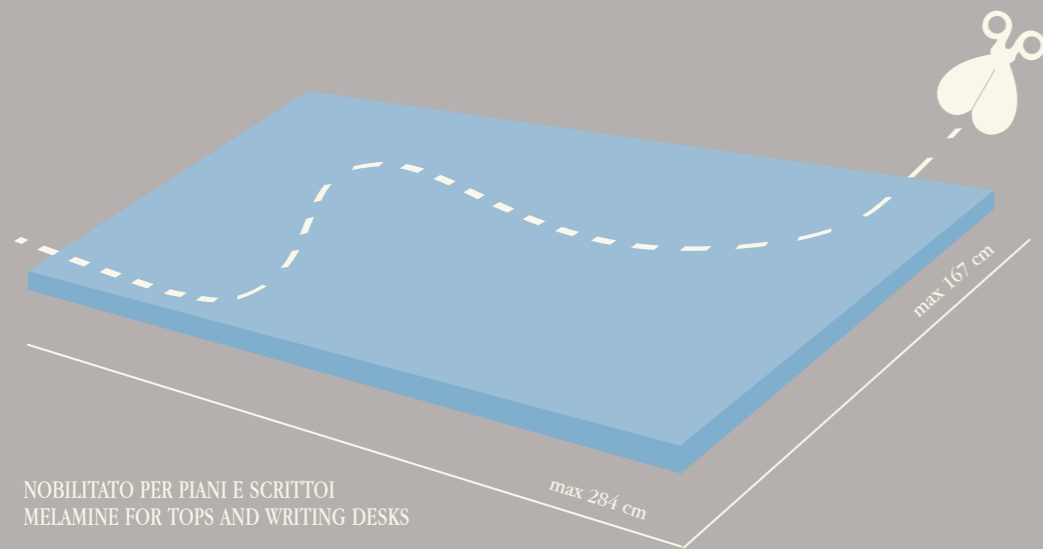

NOBILITATO PER PIANI E SCRITTOI
MELAMINE FOR TOPS AND WRITING DESKS

Raggio minimo interno ed esterno 5 cm
In and out minimal radius 5 cm

Mensole sagomate 2,8 cm

Mensole sagomate a disegno
Shaped shelves as per drawing

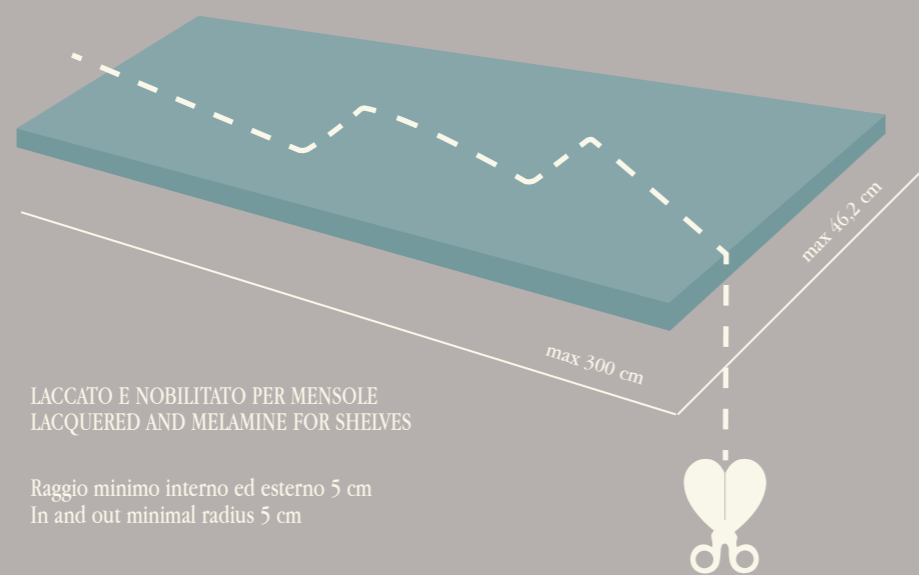

LACCATO E NOBILITATO PER MENSOLE
LACQUERED AND MELAMINE FOR SHELVES

Raggio minimo interno ed esterno 5 cm
In and out minimal radius 5 cm

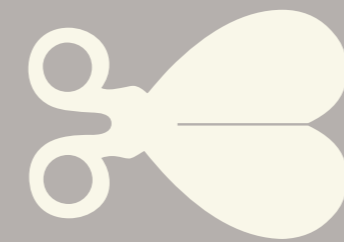

Taglio su disegno

Testate sagomate 2 - 4 cm

Testate per letti sagomate a disegno
Shaped headboards as per drawing

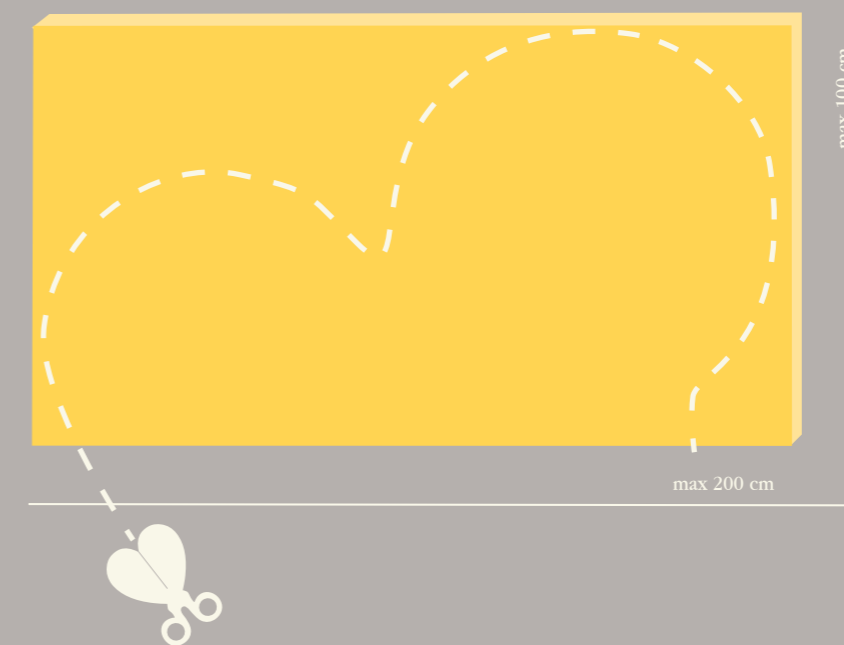

LACCATO E NOBILITATO PER TESTATE
LACQUERED AND MELAMINE FOR HEADBOARDS

Raggio minimo interno ed esterno 5 cm
In and out minimal radius 5 cm

SEDIE

Chairs



SD63



SE72 + SE79



SE10



SE28



SE24



SE25



SE76 + SE79

T-CLOUD

Collection

T-CLOUD collection

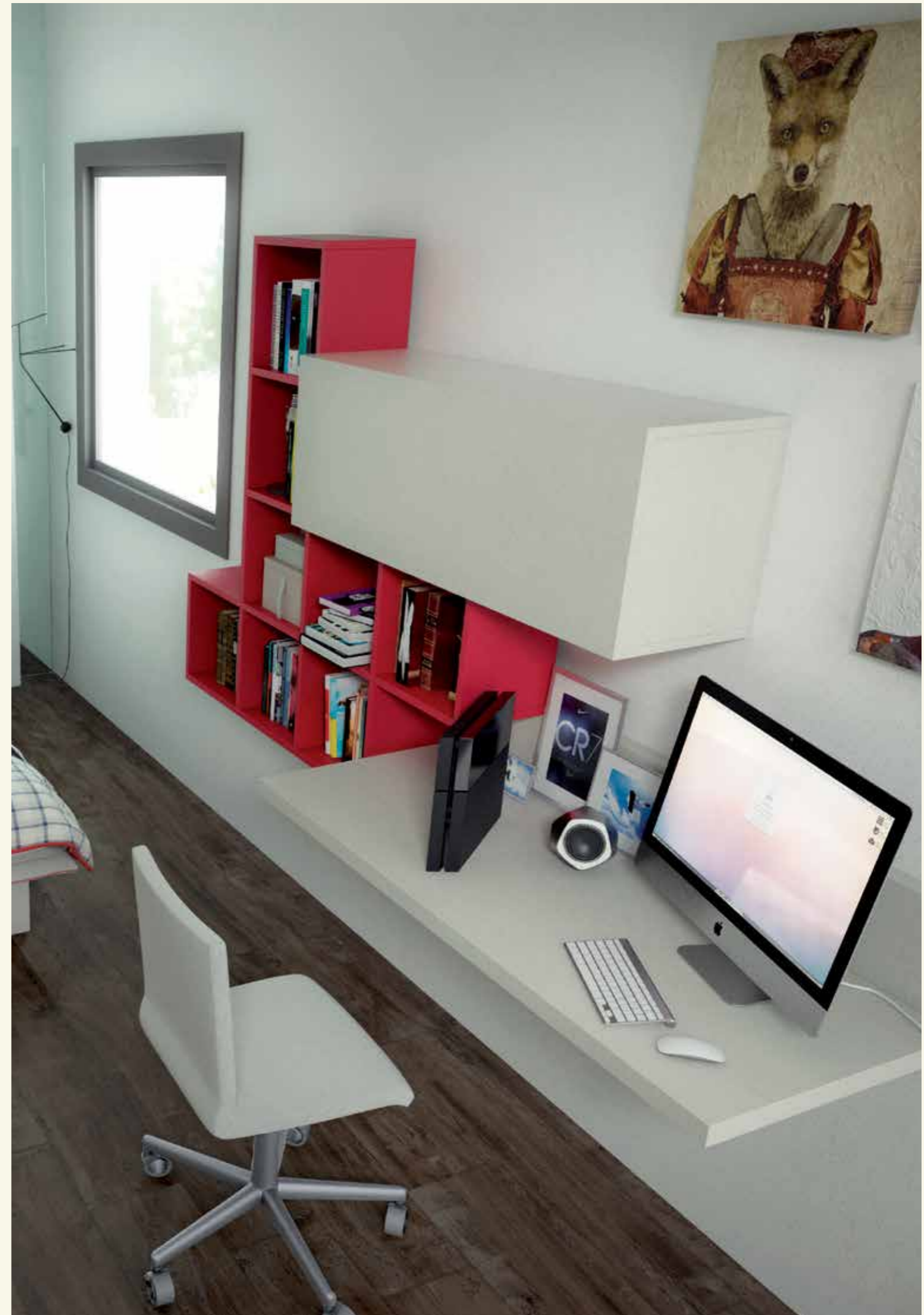

T-CLOUD collection

Pannello con collegamenti USB e alimentazione di rete
Panel with USB connections and power supply



TC01

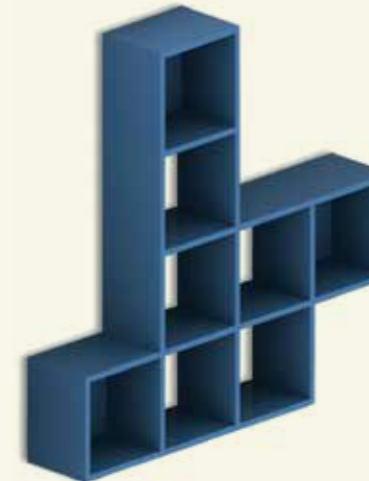

TC02

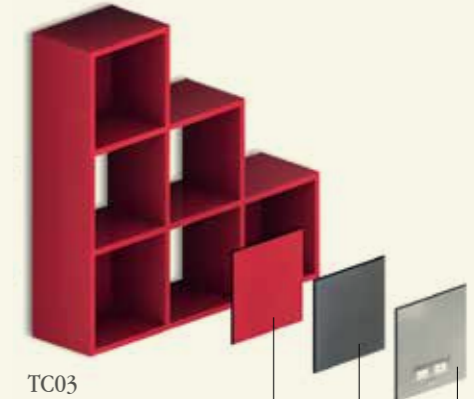

TC03

TC06
Schiena
Back

TC07
Copridiffusore
Loud speaker cover

TC08
Pannello con collegamenti USB
e alimentazione di rete
Panel with USB connections
and power supply

3 MODULI,
INFINITE
COMBINAZIONI

La parola CLOUD è ormai un elemento costante in ogni momento tecnologico della vita di tutti i giorni, la nuvola consente di raggruppare funzioni e contenuti. T-CLOUD è un sistema di contenitori parete, che grazie alla loro semplicità consente di ospitare e fornire servizi a molte delle funzioni che caratterizzano l'abitare di oggi: dalla musica, ai dati, alla ricarica di un device qualsiasi, al semplice contenimento di oggetti, il sistema infatti integra con intelligenza connessioni USB e alimentazioni di rete. La semplicità è alla base del brief di progetto, il sistema è infatti costituito da soli tre componenti, tre nuvole, che combinandosi consentono di offrire molteplici combinazioni, inoltre è possibile sia il fissaggio a filo muro che distanziato per il passaggio ed occultamento dei cavi. Il sistema si integra al programma di contenitori di Tumidei sia per l'area giorno che per la cameretta, acquisendone colori finiture e materiali.

3 MODULES,
ENDLESS
COMBINATIONS

The word CLOUD is a constant element in any technological moment of everyday life. It allows to group functions and contents. T-CLOUD is a system of wall storage boxes which, thanks to their simplicity, allows to provide with services to many functions making up the current way of life: music, data, recharge of any device, storage of object. In fact, the system brightly combines USB ports with power supplies. The simplicity underlies the design brief, in fact the system is composed by only three components, three clouds which, once combined, are able to offer multiple combinations. In addition to that, it is possible to fix it directly to the wall or with a spacer behind to run and hide cables. The system is integrated to the Tumidei's boxes program for both living area and bedrooms, with the same colours, finishing and materials.



MIRROR

Collection

Mirror collection

design OVERDRIVE

Specchi in due dimensioni con possibilità di accoppiamento destro e sinistro. Possibilità di utilizzare le immagini dell'archivio MIRROR COLLECTION.

La stampa verrà applicata solo sulla cornice in PVC.

La cornice perimetrale è realizzata con un profilo di alluminio laccato bianco o alluminio naturale.

Mirrors in two different sizes with right and left connection option. Chance of choosing among the images taken from MIRROR COLLECTION archive.

The print will be applied only on the PVC frame.

The surround frame is made of natural or white lacquered aluminium.

N.B.: le tonalità dei colori stampati su fondo in PVC possono differire leggermente dai toni dei colori del campionario. Progetto di Tumidei e decorazione grafica di "Overdrive".

NOTE: the colour shades printed on the PVC backdrop may slightly differ from the ones of the samples range. Tumidei project and "Overdrive" graphic decoration.



CUSTOM

Possibilità di personalizzazione della cornice partendo da un colore di campionario con scritte o elementi grafici.

Chance of customizing the frame starting from samples colour with writing or graphical elements.

Tipologie e dimensioni disponibili
Types and sizes available



Archivio Tumidei Mirror collection.
Tumidei's library Mirror collection.



WD 107



WD 114



WD 117



WD 130F



WD 132



WD 133



WD 152



WD 163



WD 170

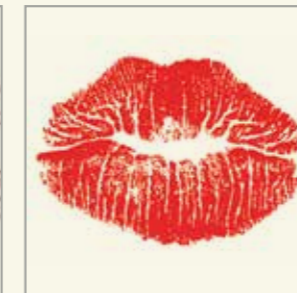

WD 173

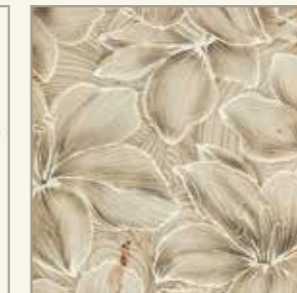

WD 188

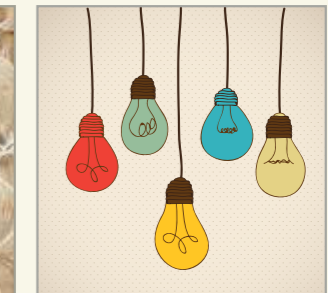

WD 234



WD 241



WD 242



WD 246



WD 253

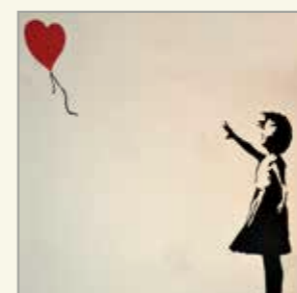

WD 256

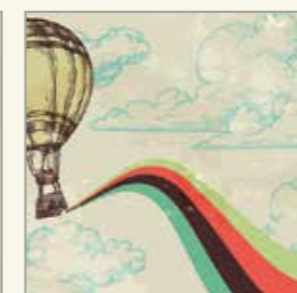

WD 257

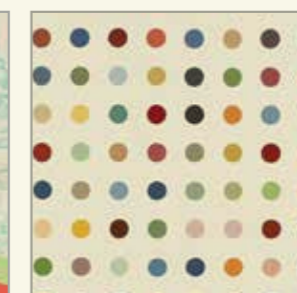

WD 278

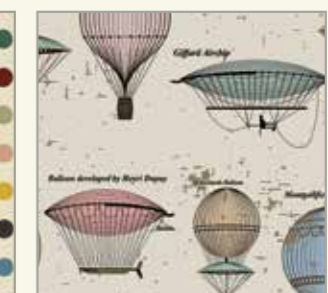

WD 282

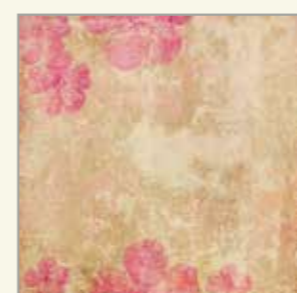

WD 289



WD 302



WD 305



WD 308

City scape



KR83 - New York



KR81 - Parigi



KR82 - Londra



"City Scape" sagome appendiabiti con luce realizzate in metallo e applicabili a muro in tutti i colori del campionario.

"City Scape" coat-hanger shapes with light made in metal and secured to the wall in all the colours of the samples range.



T-clock collection

Nel programma Tiramolla anche gli accessori moltiplicano la loro funzione. Un esempio: l'orologio qui a fianco si trasforma, all'occorrenza, in un comodo porta CD. Basta aprirlo per inserire nei suoi ripiani interni fino a 192 CD.

In the Tiramolla program also the accessories multiply their functions. An example: the clock here below becomes, if required, a useful CD range. It is sufficient to open it in order to put till 192 CD in its internal shelves.

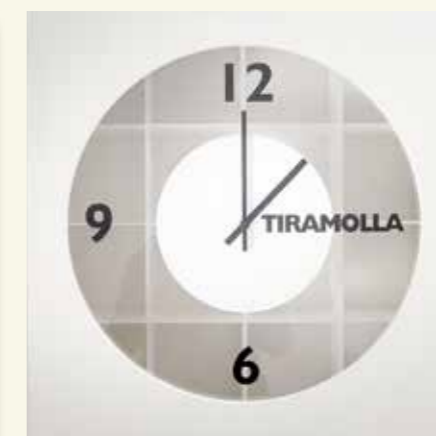

MP65



MANIGLIE

Handles

Maniglie - Handles

Pomoli e maniglie in legno
Wooden knobs and handles



PM12L



PX71



PX18



PX19



PX35F (Frassino naturale - Natural Ash)
PX35L (Laccato a poro aperto - Open pore lacquered)



PX36F (Frassino naturale - Natural Ash)
PX36L (Laccato a poro aperto - Open pore lacquered)

Pomoli e maniglie in alluminio
Aluminium knobs and handles



PM12A



PX22



PX01



PX02



PX05



PX04

Maniglie ad incasso con inserto
Recessed handles with insert



Bordo laccato
Lacquered border

Fondo laccato
Lacquered back

PX25LL H 8 cm
PX26LL H 20 cm
PX27LL H 40 cm
PX28LL H 80 cm
PX29LL H 120 cm



Bordo laccato
Lacquered border

Fondo nobilitato
Melamine back

PX25LN H 8 cm
PX26LN H 20 cm
PX27LN H 40 cm
PX28LN H 80 cm
PX29LN H 120 cm

Maniglie ad incasso
Recessed handles

Ø 3,5 cm

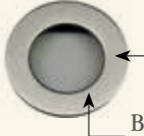

Fondo bianco
White back

Bordo alluminio
Aluminium border

PX06A

Ø 5,2 cm



Fondo bianco
White back

Bordo alluminio
Aluminium border

PX07A

Ø 3,5 cm

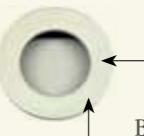

Fondo bianco
White back

Bordo bianco
White border

PX06B

Ø 5,2 cm

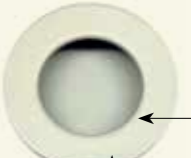

Fondo bianco
White back

Bordo bianco
Aluminium border

PX07B

Maniglie ad incasso in metallo
Metal recessed handles



PX73



PX74



PX08



PX09



Maniglie - Handles

Maniglie in legno e pvc Wooden and pvc handles

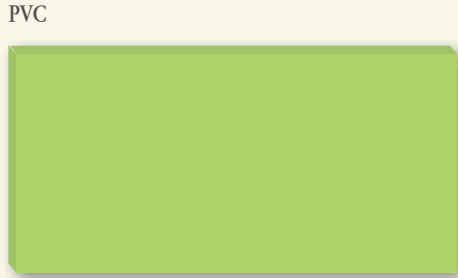

PX78

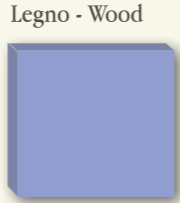

PX77



PX79

Immagine da archivio Tumidei
o immagine cliente.
Image from Tumidei's library
or from customer.

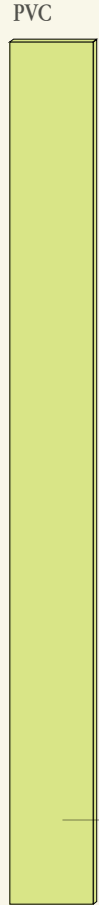

PVC

Laccato in tutti i colori
da campionario
Lacquered in all colours
of the samples



PVC

Immagine da archivio
Tumidei o immagine cliente
Image from Tumidei's library
or from customer

PX76



PVC

Possibilità di testo a piacere
Text of your choosing

PX76

Maniglie in legno e accessori Wooden handles and accessories



PM41



PM42

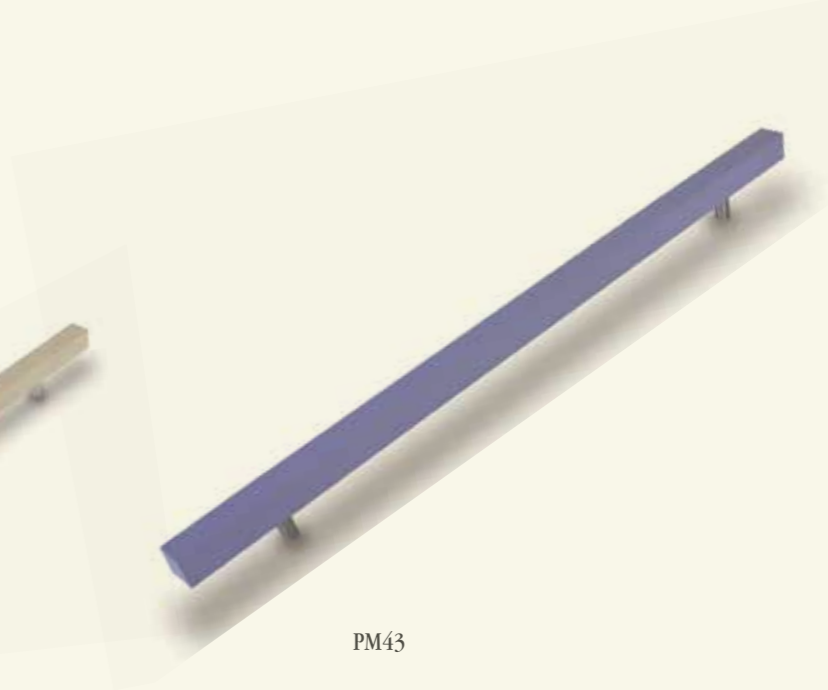

PM43



PX68

Gancio appendiabiti
Coat hanger hook



SR12

Serratura a cilindro per cassetto
Cylinder lock for drawer



NZ48

Serratura ad asta
Rod locks



Finiture - Finishing

LACCATO OPACO · MATT LACQUERED
(VERNICI ALL'ACQUA · WATER-BASED PAINTS)

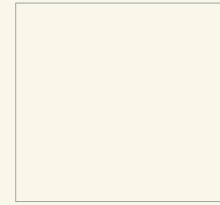

01 Magnolia



40 Sabbia



18 Yellow rose



57 Melone



43 Mandarino



10 Imola



77 Rosso Oriente



68 Lampone



66 Glicine



54 Melanzana



49 Tintoretto

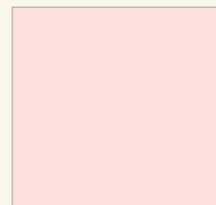

30 Rosa delicata

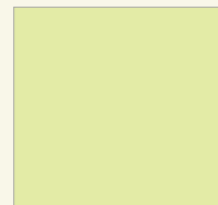

02 Verde pastello



03 Verde tè

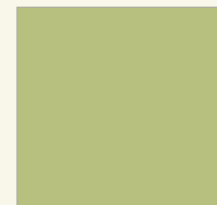

04 Verde lime



14 Cielo



82 Azzurro Polvere



24 Avio



44 Cina



70 Blu Notte

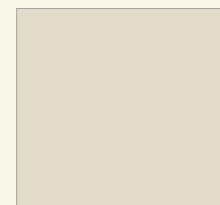

65 Corda



09 Biscotto



78 Tortora



47 Argilla



29 Caffè



35 Avana



41 Cappuccino



46 Muschio



81 Grigio Fumè



50 Lavagna



48 Pioggia

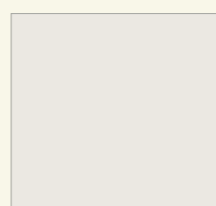

42 Ghiaccio

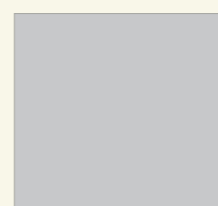

55 Alluminio



39 Bianco

Finiture - Finishing

NOBILITATI · MELAMINES

Strutture e frontali - Structures and front parts



NB Nobilitato bianco / White melamine



NT Trama Tessuto / Weft Fabric



N3 Olmo Calce / Whitewash Elm



N4 Olmo Bio / Bio Elm



RN Rovere Inciso / Engraved Oak

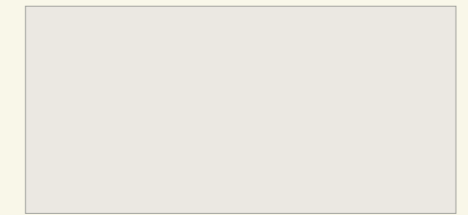

NH Ghiaccio / Ice-colour

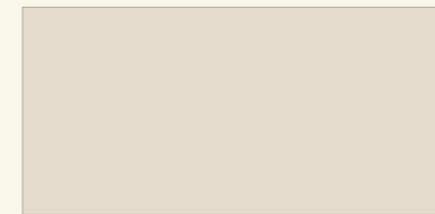

NF Corda / Cord-colour

METACRILATI · METHACRYLATES

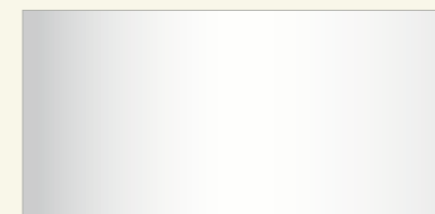

PB Bianco / White

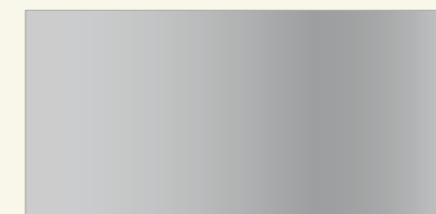

PG Fumè



Colori indicativi. Per verificare i toni reali consultare campioni.
Colours as indications. In order to check the real shades, refer to samples.

Colori indicativi. Per verificare i toni reali consultare campioni.
Colours as indications. In order to check the real shades, refer to samples.

Finiture - Finishing

TUBI TONDO Ø cm 5 - ROUND TUBE Ø cm 5

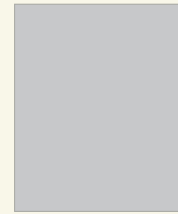
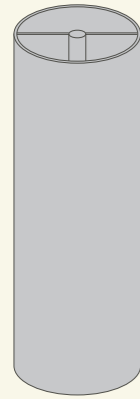

Alluminio anodizzato
Anodized aluminium



Bianco
White



TUBI QUADRO mm 5 x 5 e 8 x 8 cm - SQUARE TUBES 5 x 5 and 8 x 8 cm

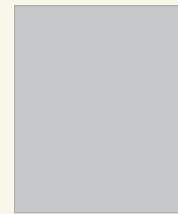

Alluminio anodizzato
Anodized aluminium

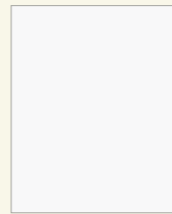

Bianco
White

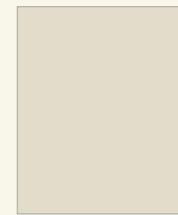

Corda
Cord



Rovere inciso
Scraped Oak



Finiture - Finishing

TRAFILA LINEARE · LINEAR PROFILE

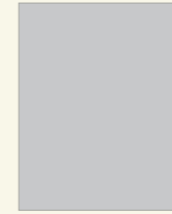
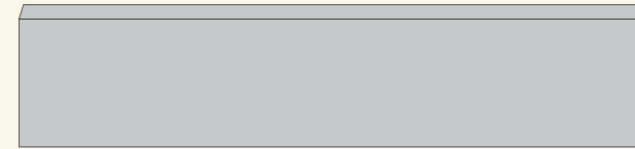

Alluminio anodizzato
Anodized aluminium

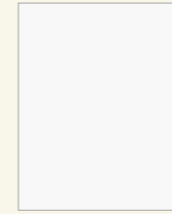

Bianco
White

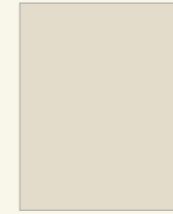

Corda
Cord



Rovere inciso
Scraped Oak



Colori indicativi. Per verificare i toni reali consultare campioni.
Colours as indications. In order to check the real shades, refer to samples.

Colori indicativi. Per verificare i toni reali consultare campioni.
Colours as indications. In order to check the real shades, refer to samples.

INDICE COMPOSIZIONI

Index

SOPPALCHI CON TRAFILA - Mezzanines with profiles



COMP. 901 pag. 17



COMP. 902 pag. 29



COMP. 903 pag. 37



COMP. 904 pag. 45



COMP. 905 pag. 53



COMP. 906 pag. 67



COMP. 907 pag. 73



COMP. 908 pag. 79



COMP. 909 pag. 85



COMP. 910 pag. 95



COMP. 910 bis pag. 101

LETTI SCORREVOLI E CON TRAFILA - Sliding beds with profiles



COMP. 911 pag. 109



COMP. 912 pag. 117



COMP. 913 pag. 121



COMP. 914 pag. 125



COMP. 915 pag. 129



COMP. 916 pag. 135



COMP. 917 pag. 139



COMP. 918 pag. 149



COMP. 918 bis pag. 153



COMP. 919 pag. 157



COMP. 920 pag. 163



COMP. 920 bis pag. 167



COMP. 921 pag. 173



COMP. 922 pag. 179



COMP. 923 pag. 185

PONTI CON TRAFILA - Bridges with profiles



COMP. 924 pag. 193



COMP. 925 pag. 197



COMP. 926 pag. 203

PONTI CON TRAFILA - Bridges with profiles



COMP. 927

pag. 209



COMP. 928

pag. 215



COMP. 929

pag. 221

PONTI CON TERMINALE - Bridges with end element



COMP. 930

pag. 231



COMP. 931

pag. 239



COMP. 932

pag. 245



COMP. 933

pag. 251



COMP. 934

pag. 257

EASY



COMP. 935

pag. 265



COMP. 936

pag. 273



COMP. 937

pag. 281



COMP. 938

pag. 291



COMP. 939

pag. 297



COMP. 940

pag. 305



COMP. 941

pag. 311



COMP. 942

pag. 317



COMP. 943

pag. 321



COMP. 944

pag. 327

ARMADIATURE - Wardrobes



COMP. 944A

pag. 333



COMP. 917A

pag. 335



COMP. 933A

pag. 337



COMP. 935A

pag. 339



COMP. 905A

pag. 341



COMP. 937A

pag. 343



COMP. 939A

pag. 345



COMP. 938A

pag. 347



COMP. 941A

pag. 349

ARMADIATURE - Wardrobes



COMP. 943A pag. 351



COMP. 942A pag. 353



COMP. 945A pag. 355

CABINE - Walk-in-closet



COMP. 946 pag. 359



COMP. 947 pag. 367



COMP. 948 pag. 373



COMP. 949 pag. 381

PONTI A SBALZO CON LETTO ESTRAIBILE - Overhang bridges with pullout bed



COMP. 950 pag. 389



COMP. 951 pag. 397



COMP. 952 pag. 405



COMP. 953 pag. 411

LETTI A RIBALTA - Foldaway beds



COMP. 954 pag. 421



COMP. 955 pag. 429



COMP. 956 pag. 439



COMP. 957 pag. 445



COMP. 958 pag. 451



COMP. 959 pag. 457



COMP. 960 pag. 463



COMP. 961 pag. 469



COMP. 962 pag. 477



CAMERETTE



www.camerette.net

1 Veduggio

aperta al pubblico



camerette e matrimoniali



giorni **dal Lunedì al Sabato**
ora **9.00-12.00 14.00-19.00**



telefono **0362 998751**
fax **0362 911344**



Indirizzo **via volta,9**
Veduggio

superstrada
Milano-Lecco

uscita **Veduggio**

2 Cernusco SN

al primo piano



centro camerette



giorni **dal martedì al sabato**
ora **10.00 -19.00**



telefono **02 92729115**
fax **0362 911344**



Indirizzo **strada padana,28**
angolo via 1° Maggio
Cernusco SN

Tangenziale Est

uscita **cascina Gobba**
oppure **Carugate**

● PER INFORMAZIONI E PREVENTIVI:

#Contatti

online@camerette.net